

Aktuell Auszug aus den Geobasisinformationen

Liegenschaftskarte

Bestandteil des
Bescheides Nr. 0 9 0 1 - 1 8



Rheinland-Pfalz

VERMESSUNGS- UND
KATASTERAMT
OSTEUFEL-HUNSRÜCK

Hergestellt am 06.04.2018

Flurstück: 78/2
Flur: 18
Gemarkung: Neuendorf

Gemeinde: Koblenz
Landkreis: Stadt Koblenz

Am Wasserturm bei
56787 Mayar

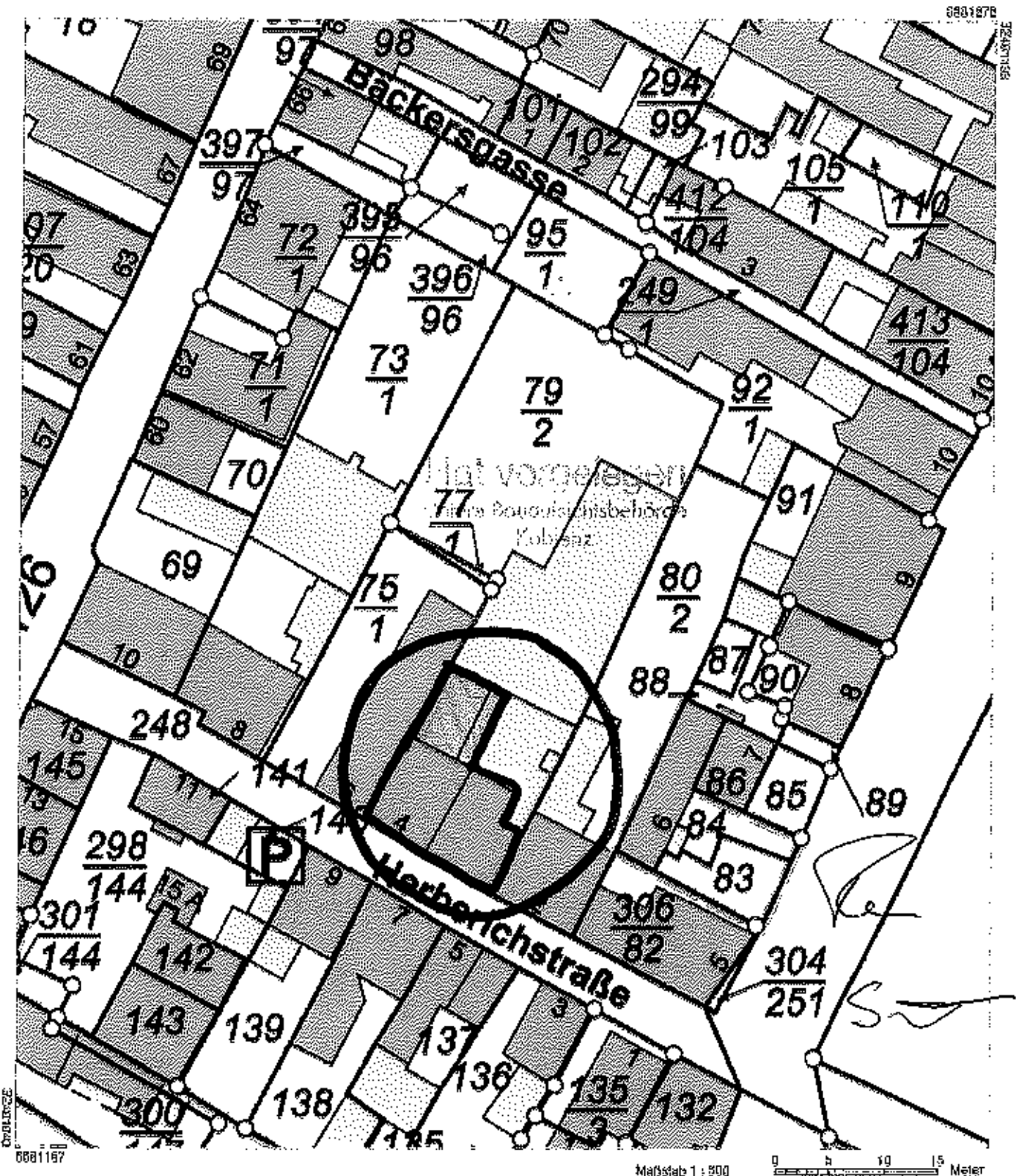

Veröffentlichungen für eigene Zwecke sind zugelassen. Eine unmittelbare oder mittelbare Vermarktung, Umwandlung oder Veröffentlichung der Geobasisinformationen bedarf der Zustimmung der zuständigen Vermessungs- und Katasterbehörde (§19 Landesgesetz über das amtliche Vermessungswesen).
Hergestellt durch Öffentlich best. Vermessungsingenieur Dipl.-Ing. Daniel Neuzuhl.
Salznitz eingetragt am 05. April 2018 durch Landesamt für Vermessung und Geobasisinformationen Rheinland-Pfalz

ansicht innenhof

Alten

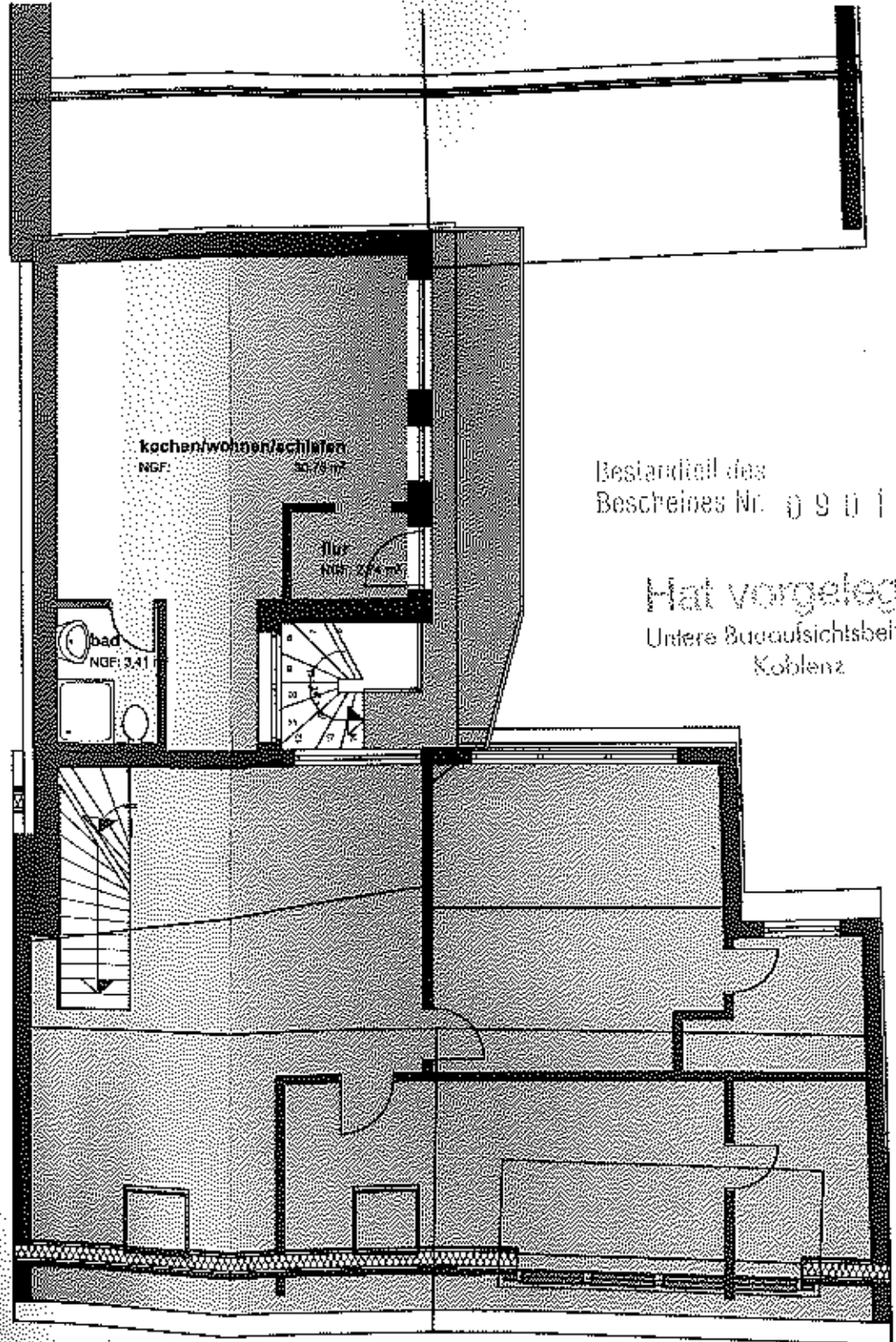

Bestandteil des
Bescheides Nr. 0 9 0 1 - 1 8

Hat vorgelegt
Untere Bauaufsichtsbehörde
Koblenz

dachgeschoss

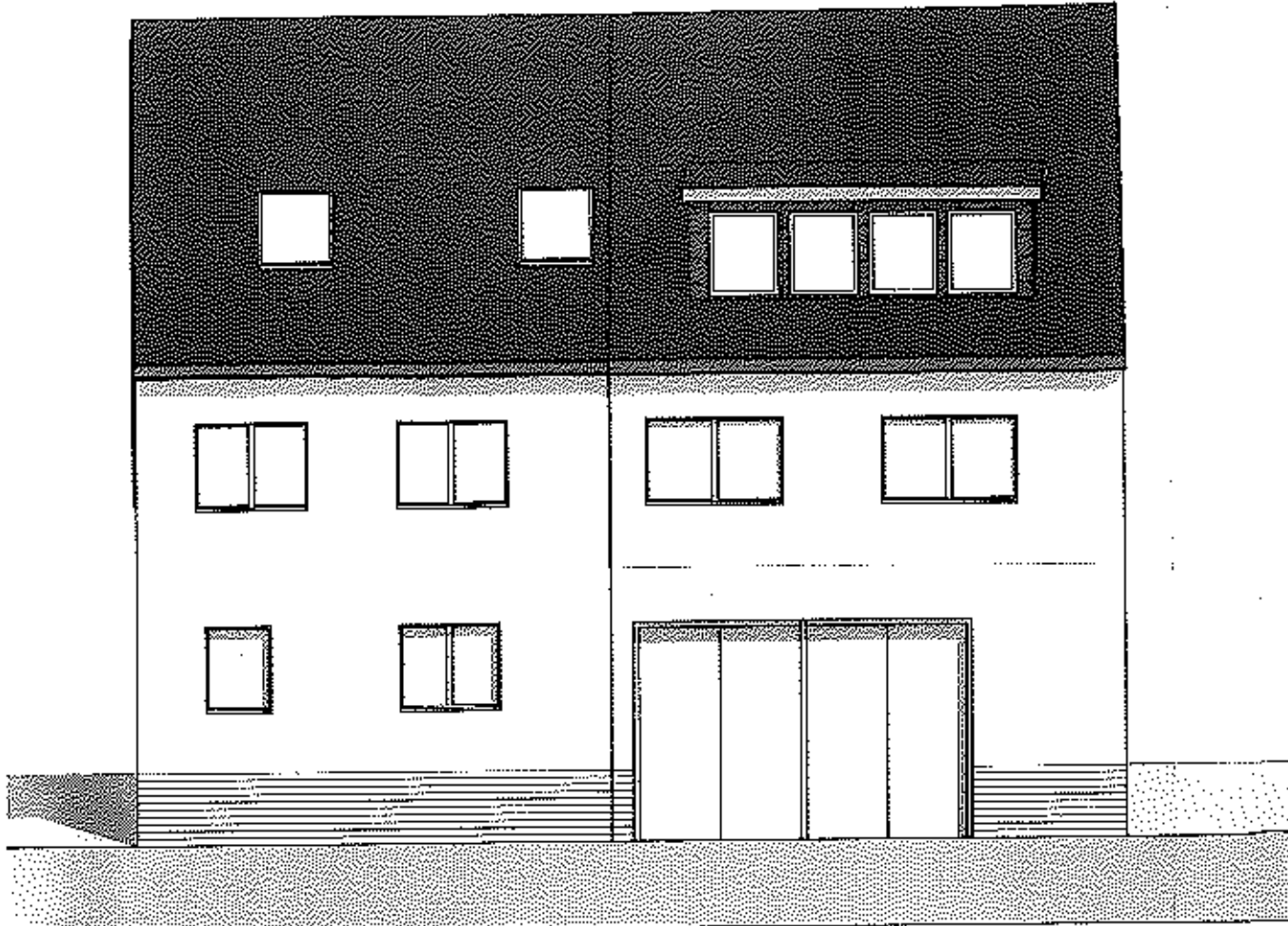

3 spf
 2 dachg
 1 oberg
 0 erdg

ansicht strasse

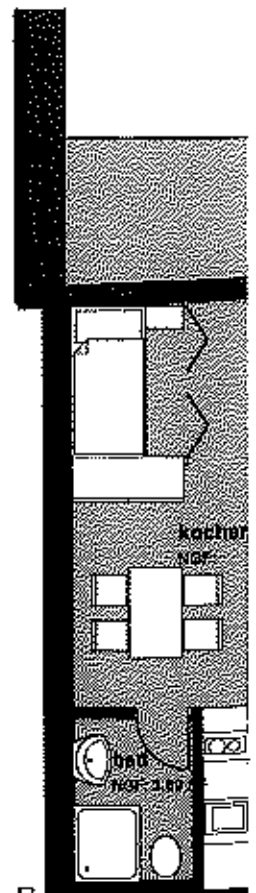
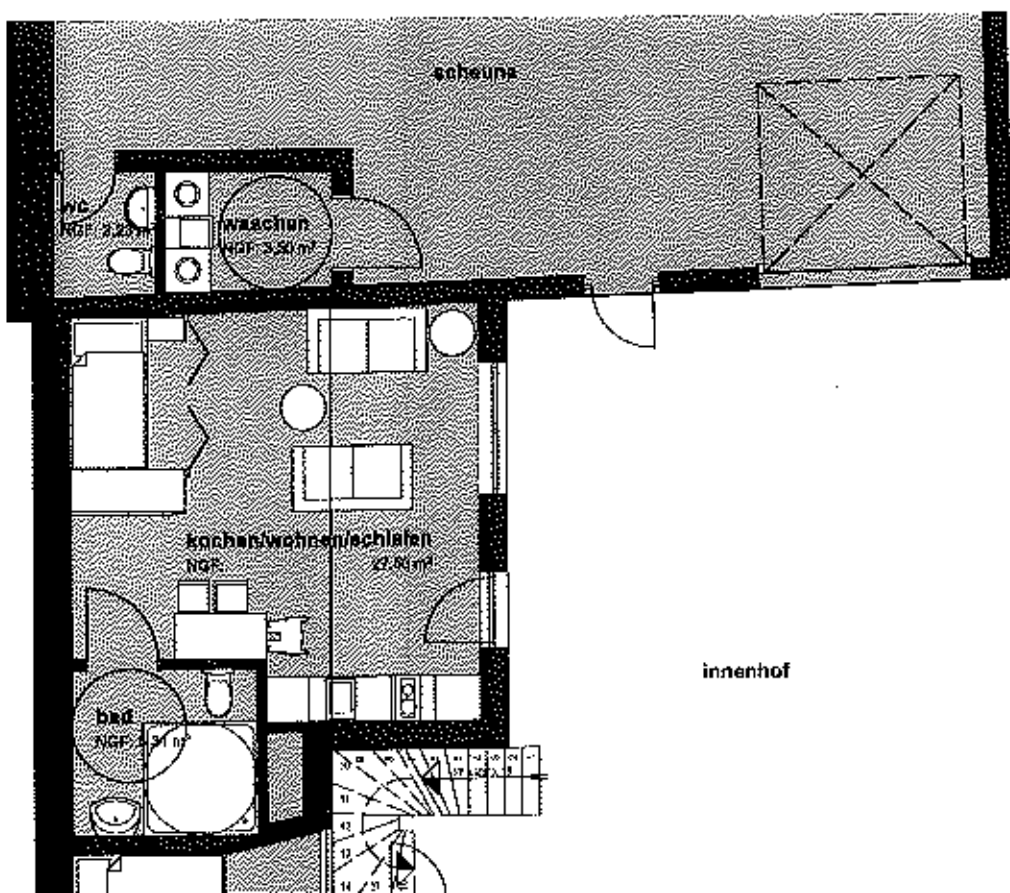

+8,00
3 spitzboden

+5,60
1. Stockgeschoss

+2,80
2. Stockgeschoss

±0,00
Erdgeschoss

-2,20
-1 Keller

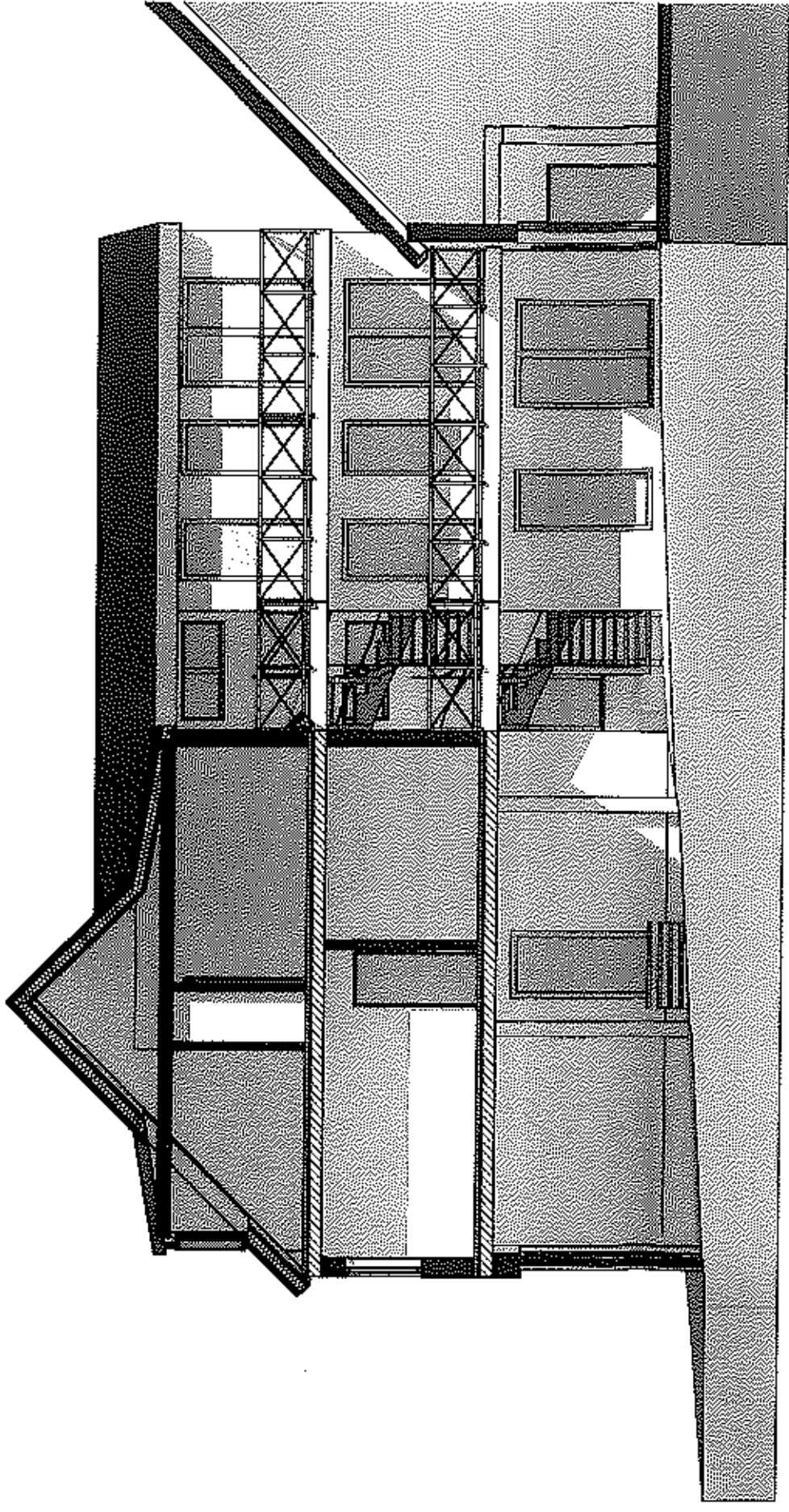

ansicht innenhof

23.04.2003

