

Auszug aus den Geobasisinformationen

Liegenschaftskarte



Rheinland-Pfalz

VERMESSUNGS- UND
KATASTERAMT
OSTEIFEL-HUNSÜCK

Bauvermerk
18. Juni 2018

Hergestellt am 24.05.2018

Flurstück: 40/39
Flur: 3
Gemarkung: Moselweiß

Gemeinde: Koblenz
Landkreis: Stadt Koblenz

Am Wasserturn 5a
56727 Mayen

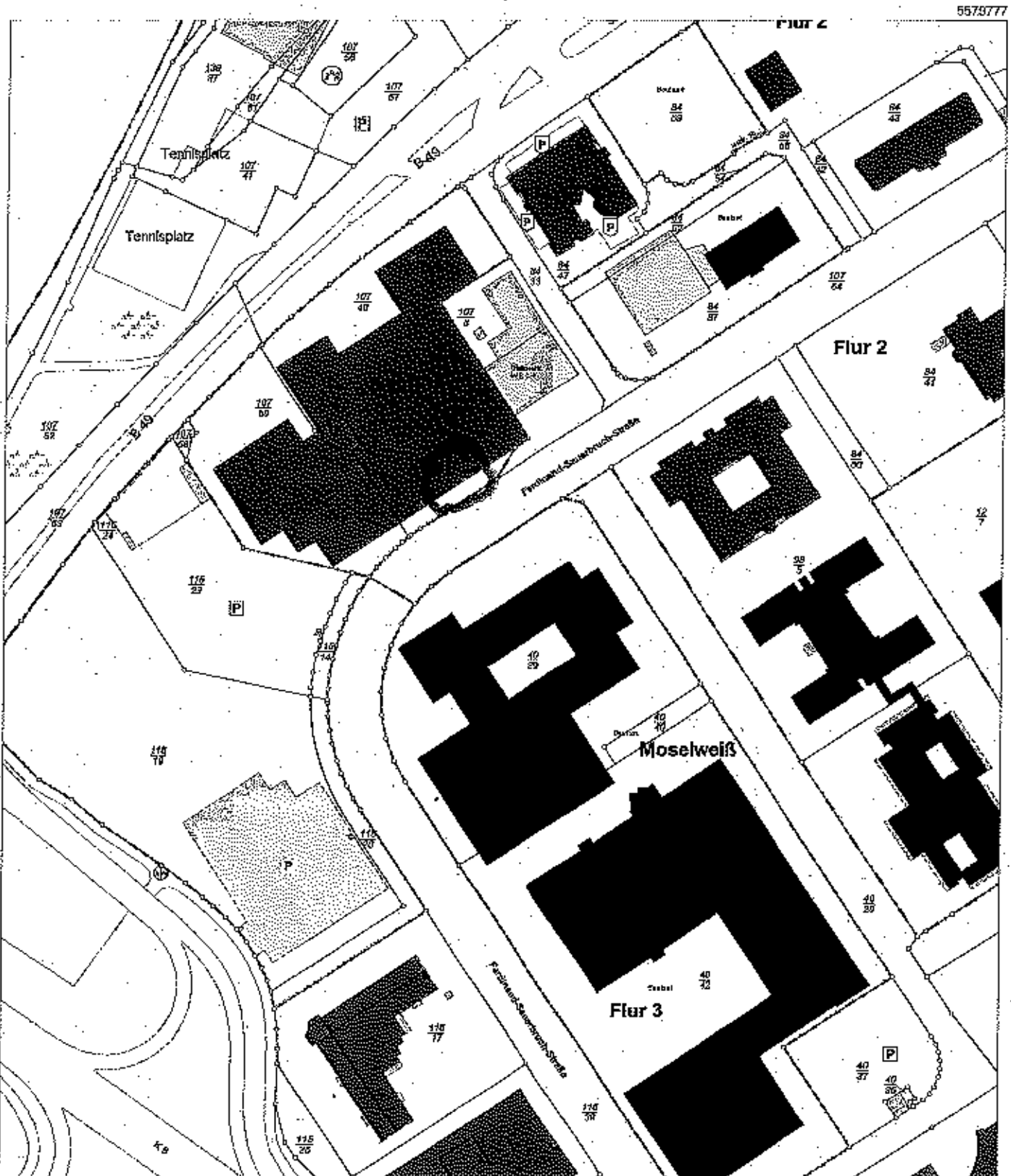

Maßstab 1:2.000 0 20 40 60 Meter

Vervielfältigungen für eigene Zwecke sind zugelassen. Eine unmittelbare oder mittelbare Vermarktung, Umwandlung oder Veröffentlichung der Geobasisinformationen bedarf der Zustimmung der zuständigen Vermessungs- und Katasterbehörde (§12 Landesgesetz über das amtliche Vermessungswesen).

Hergestellt durch das Vermessungs- und Katasteramt Ost-eifel-Hunsrück.

Stadtverwaltung Koblenz

-- nur für den internen Gebrauch --

P0155089

NRA61X010

Gemarkung: Moselweiß

Flur : 2

Flurstück : 107/48

ungefährer Maßstab: 1 : 1000

03.08.2018

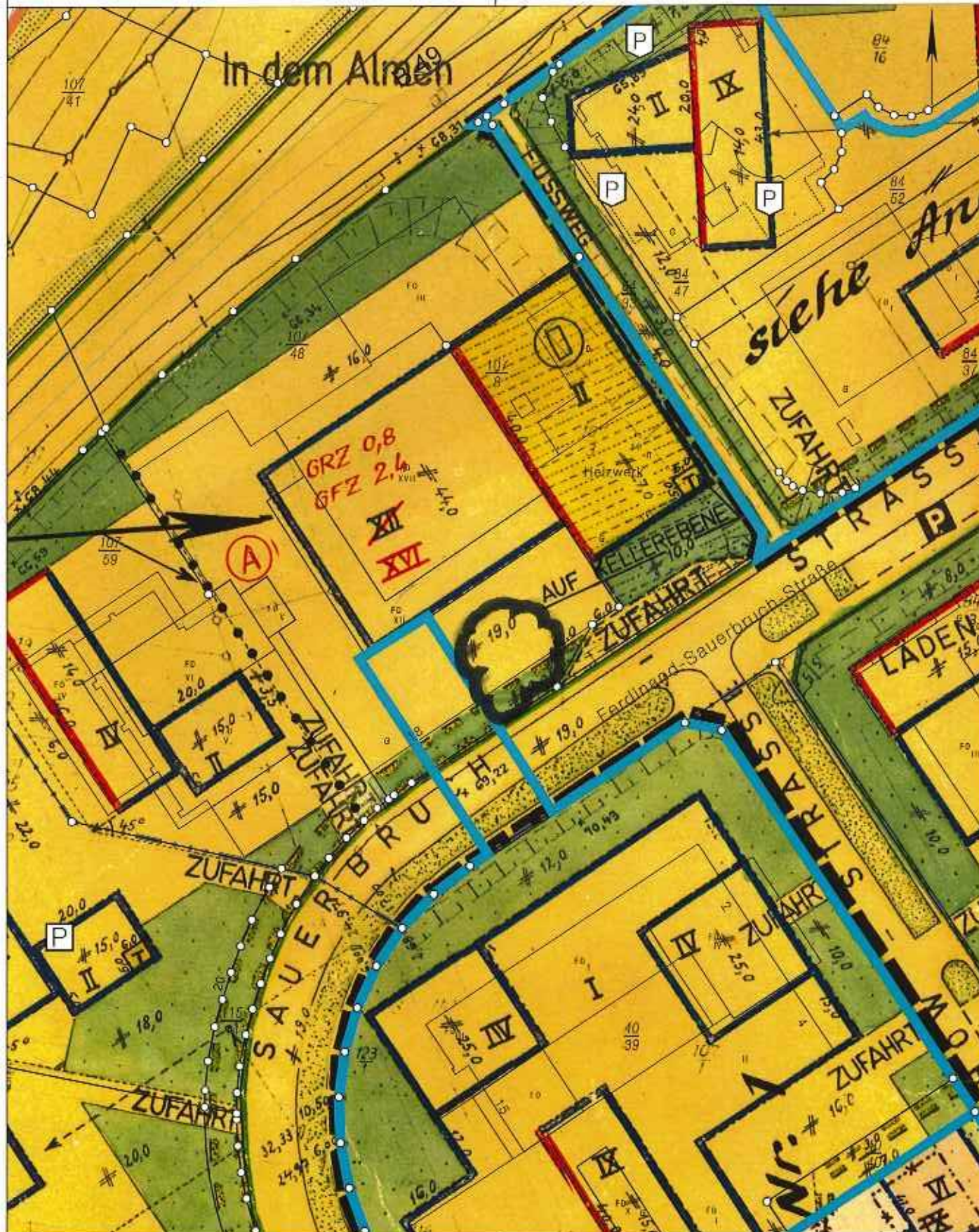

Basiskarte: Liegenschaftskarte der Vermessungs- und Katasterverwaltung. - Die Geschossangaben entsprechen nicht der Definition Vollgeschoss nach Landesbauordnung.
Vervielfältigungen für eigene, nicht gewerbliche Zwecke zugelassen. Vervielfältigungen für andere Zwecke, Veröffentlichungen oder deren Weitergabe an Dritte nur mit Genehmigung.

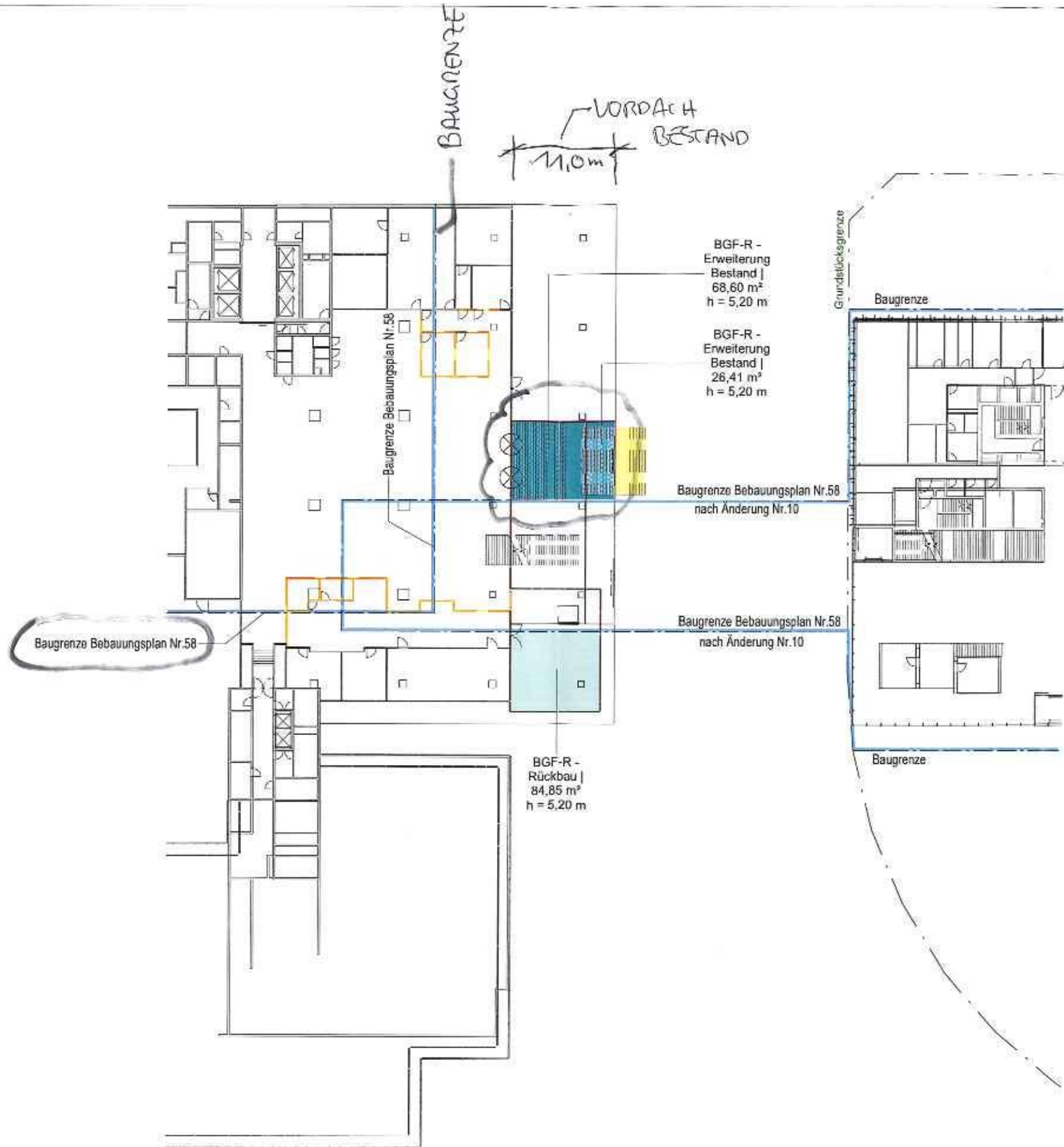

61 / Amt für Stadtentwicklung und Bauordnung			
Eingang 10. Juli 2018			
61.1	61.2	61.3	61.5

Legende: Zeichnung

- Bestandswand
- Abbruch

Legende: BGF / BRI DIN 277

- BGF-R - Erweiterung Bestand
- BGF-R - Rückbau

DÜSSELDORF,
05. Juli 2018

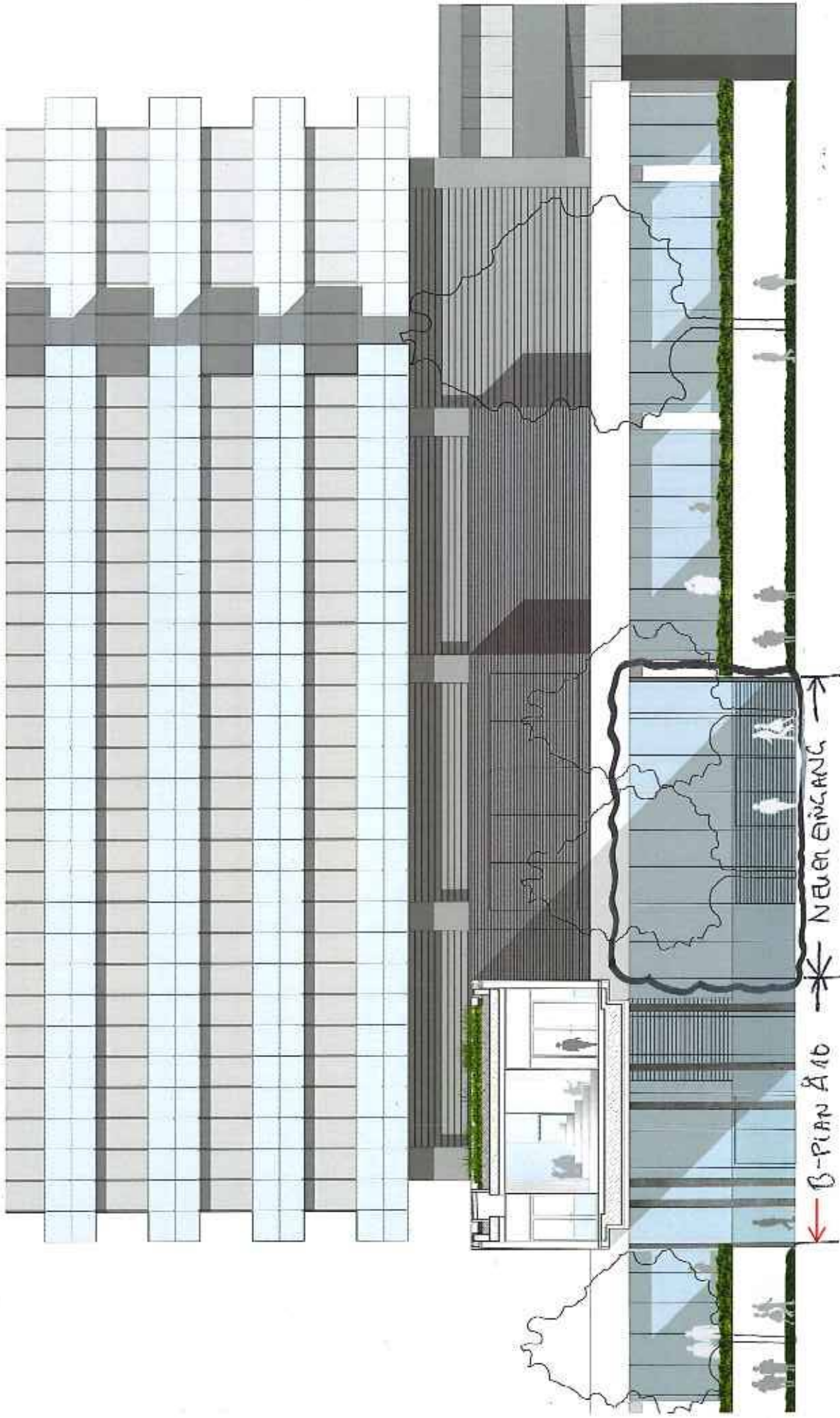

← B-PAN Ä 10 → NEUER EINGANG →
Ansicht neue Eingangssituation Bestandsgebäude ~~Bestands~~ | Maßstab 1:200

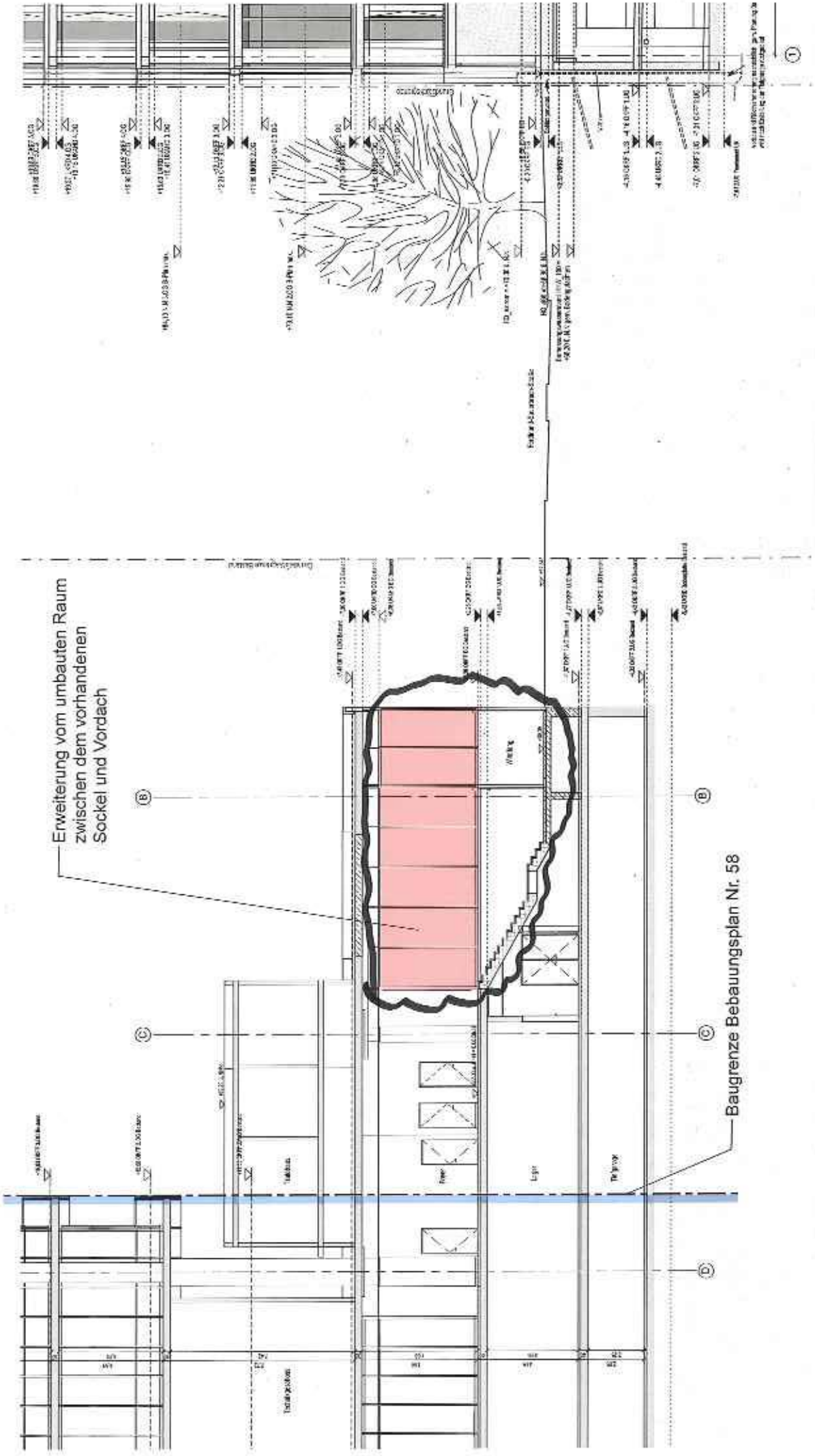

Schnitt Foyer / neue Eingangssituation Bestandsgebäude **Debetka** | Maßstab 1:200