

Stadtverwaltung Koblenz

-- nur für den internen Gebrauch --

P0832700

NRA61X007

Gemarkung:

Flur :

Flurstück :

ungefährer Maßstab: 1 : 500

06.08.2018



Basiskarte: Liegenschaftskarte der Vermessungs- und Katasterverwaltung. - Die Geschossangaben entsprechen nicht der Definition Vollgeschoss nach Landesbauordnung. Vervielfältigungen für eigene, nicht gewerbliche Zwecke zugelassen. Vervielfältigungen für andere Zwecke, Veröffentlichungen oder deren Weitergabe an Dritte nur mit Genehmigung.

Auszug aus den Geobasisinformationen

Liegenschaftskarte



Rheinland-Pfalz

VERMESSUNGS- UND
KATASTERAMT
OSTEIFEL-HUNSRÜCK

Hergestellt am 09.05.2018

Flurstück: 28
Flur: 16
Gemarkung: Kesselheim

Gemeinde: Koblenz
Landkreis: Stadt Koblenz

Bauaufsicht

Eng.: 01. Juni 2018 Am Wasserturm 5a
56727 Mayen

5584210

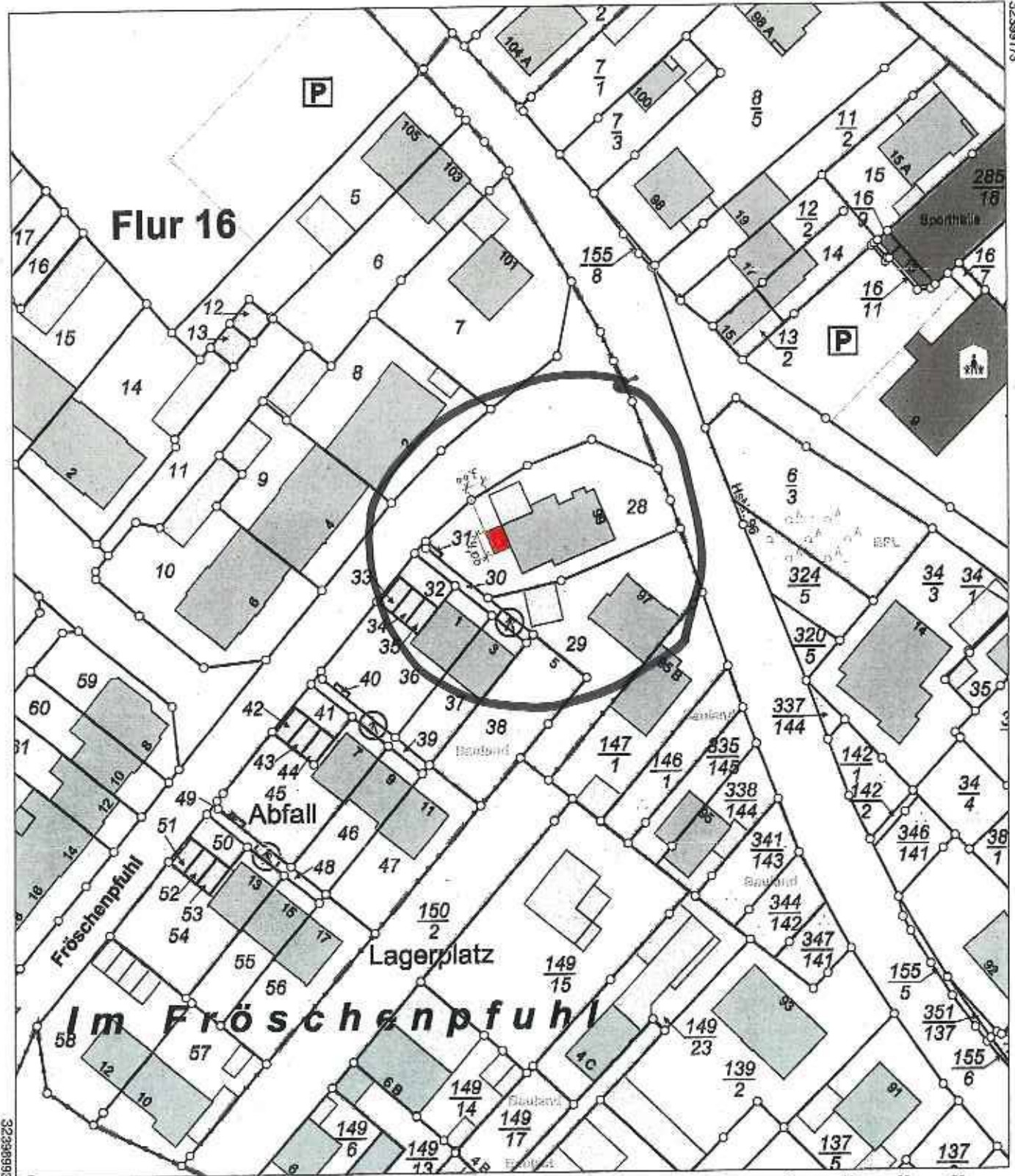

32399173

5584000

Maßstab 1 : 1 000 0 10 20 30 Meter

Vervielfältigungen für eigene Zwecke sind zugelassen. Eine unmittelbare oder mittelbare Vermarktung, Umwandlung oder Veröffentlichung der Geobasisinformationen bedarf der Zustimmung der zuständigen Vermessungs- und Katasterbehörde (§12 Landesgesetz über das amtliche Vermessungswesen).

Hergestellt durch Öffentlich best. Vermessungsingenieur Dipl.-Ing. Johannes Gesenhues,
Befugnis eingeräumt am 06.11.2006 durch Landesamt für Vermessung und Geobasisinformation Rheinland-Pfalz.

Terrassen über dachung

Kurfürst-Schönborn-Str. 99

Grundriss / Ansicht

M 1:100

Ansicht
01. Juni 2018

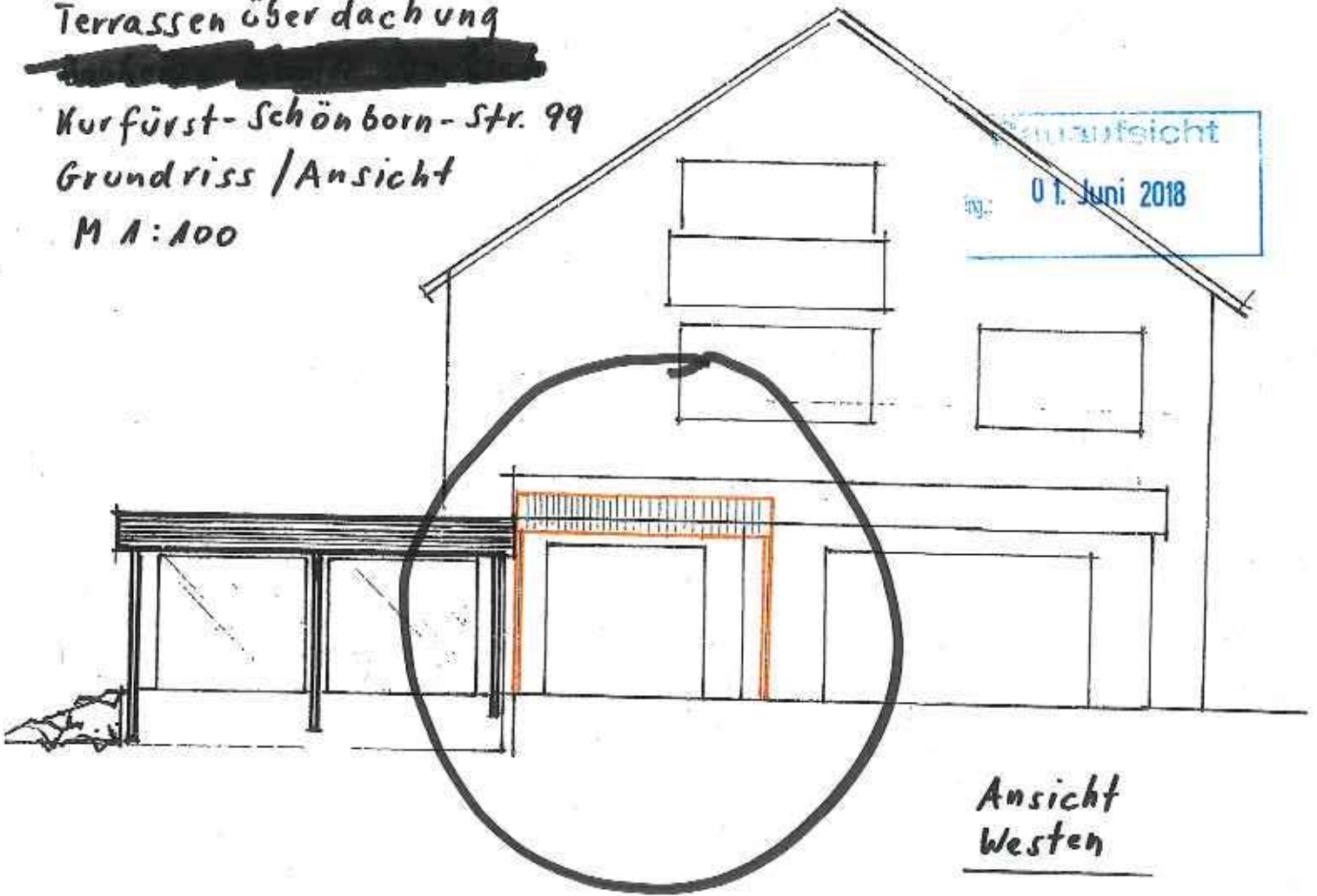

Ansicht
Westen

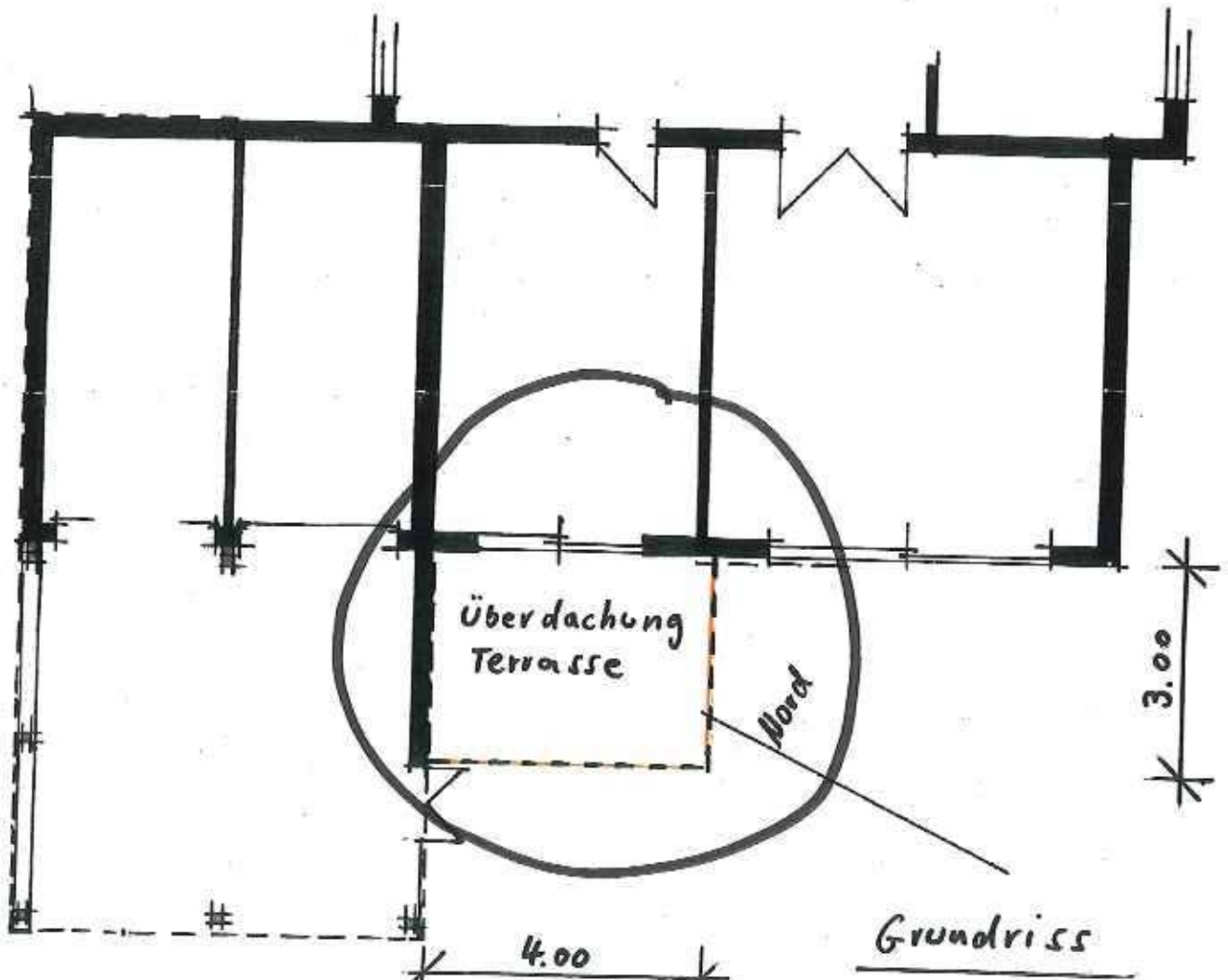

Grundriss