

Stadtverwaltung Koblenz
Amt für Stadtvermessung
und Bodenmanagement

Gemarkung: Lay
Flur : 2
Flurstück : 1087
ungefähre Maßstab: 1 : 1000

29.11.2017



Basiskarte: Liegenschaftskarte der Vermessungs- und Katasterverwaltung. - Die Geschossangaben entsprechen nicht der Definition Vollgeschoss nach Landesbauordnung.
Vervielfältigungen für eigene, nicht gewerbliche Zwecke zugelassen. Vervielfältigungen für andere Zwecke, Veröffentlichungen oder deren Weitergabe an Dritte nur mit Genehmigung.

Stadtverwaltung Koblenz

-- nur für den internen Gebrauch --

P0382277

NRA14A1115

Gemarkung: Lay

Flur : 2

Flurstück : 1085

ungefährer Maßstab: 1 : 500

28.05.2018

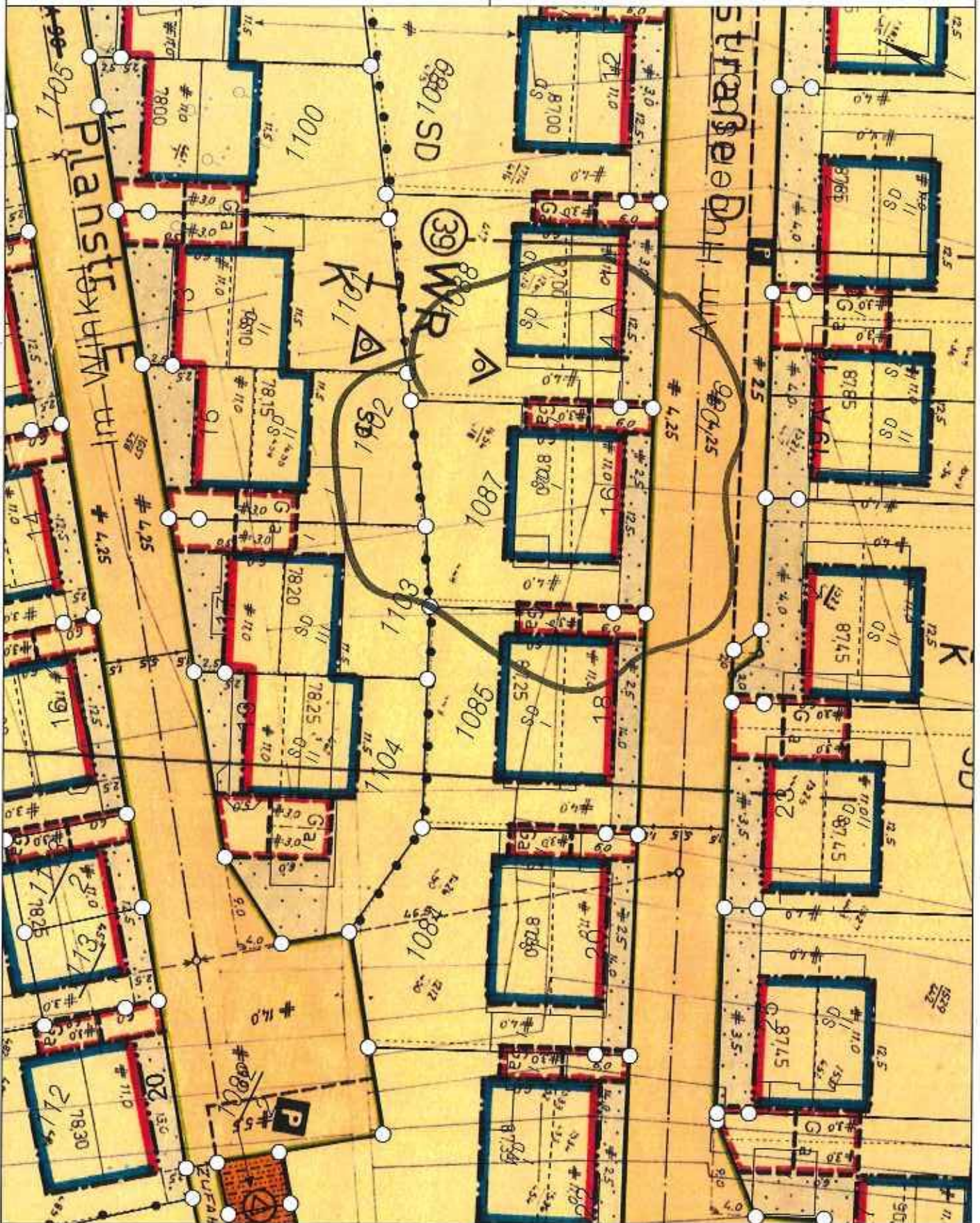

Basiskarte: Liegenschaftskarte der Vermessungs- und Katasterverwaltung. - Die Geschossangaben entsprechen nicht der Definition Vollgeschoss nach Landesbauordnung.
Vervielfältigungen für eigene, nicht gewerbliche Zwecke zugelassen. Vervielfältigungen für andere Zwecke, Veröffentlichungen oder deren Weitergabe an Dritte nur mit Genehmigung.

Beurteilung
 vom 11. Juni 2018

- BESTAND
- ABBRUCH
- NEU

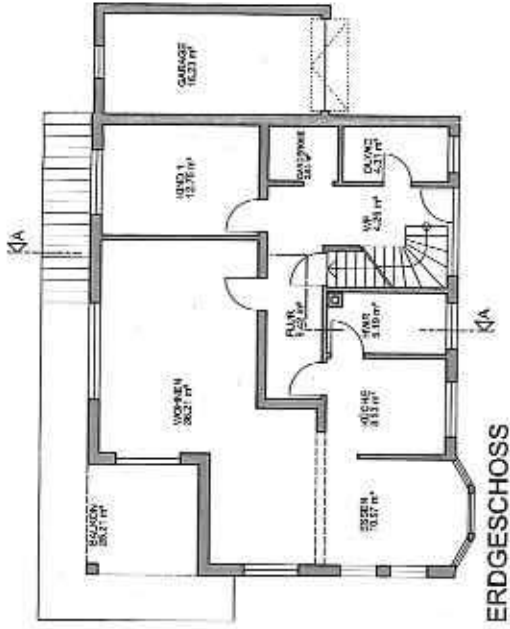

ERDGESCHOSS

PROJEKT Erweiterung und Modernisierung einer Einfamilienwohnung Am Hubersmoss 11 90073 Koblenz-Land	PROJEKTANT H. O. / G. O. / G. O. / G. O.	PROJEKTNUMMER 11-100-03	PROJEKTSTADIUM 1:100	PROJEKTZEITRAUM 4. Juni 2018	PROJEKTLEITER H. O.
Genehmigungsplanung Grundrisse + Schnitt					

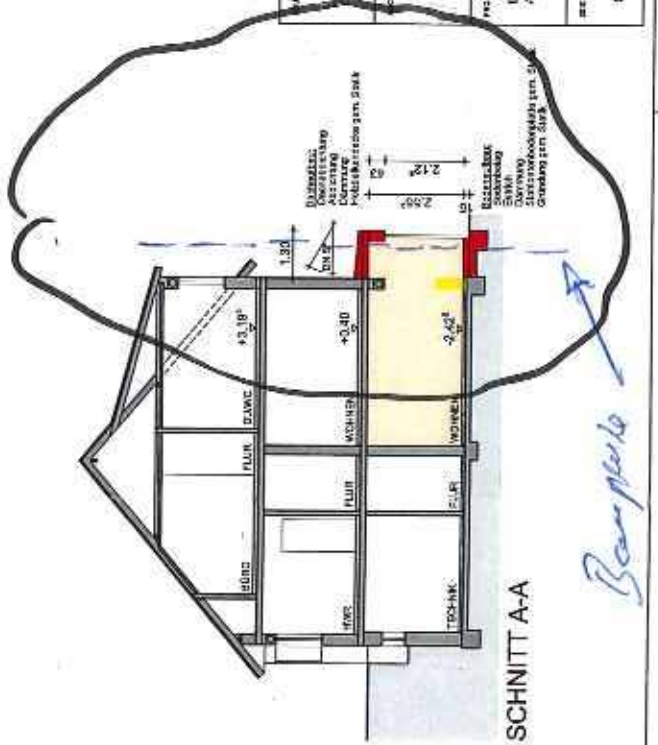

SCHNITT A-A

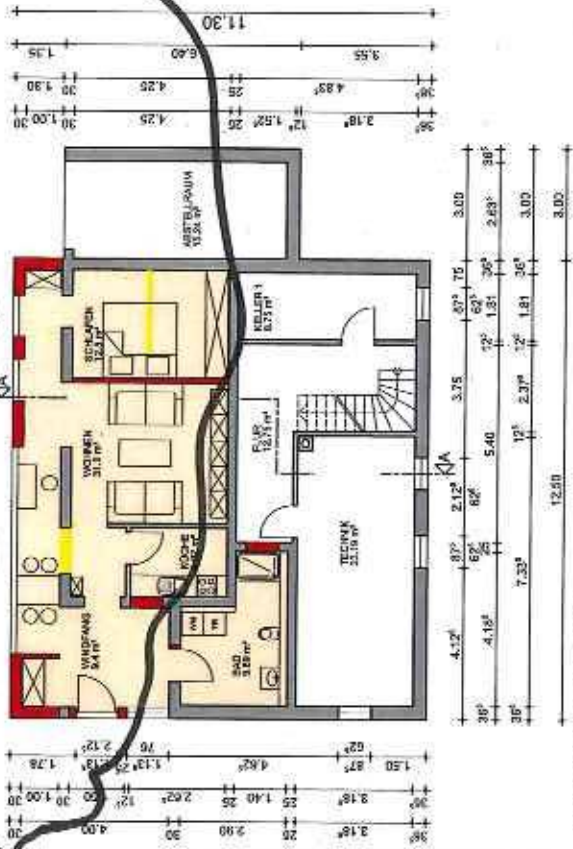

UNTERGESCHOSS

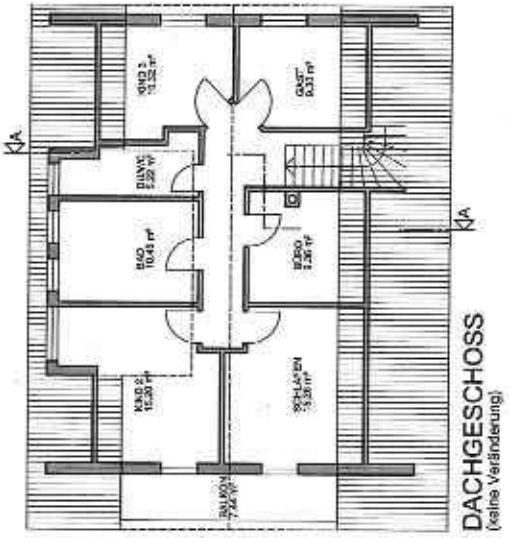

DACHGESCHOSS
 (keine Veränderung)

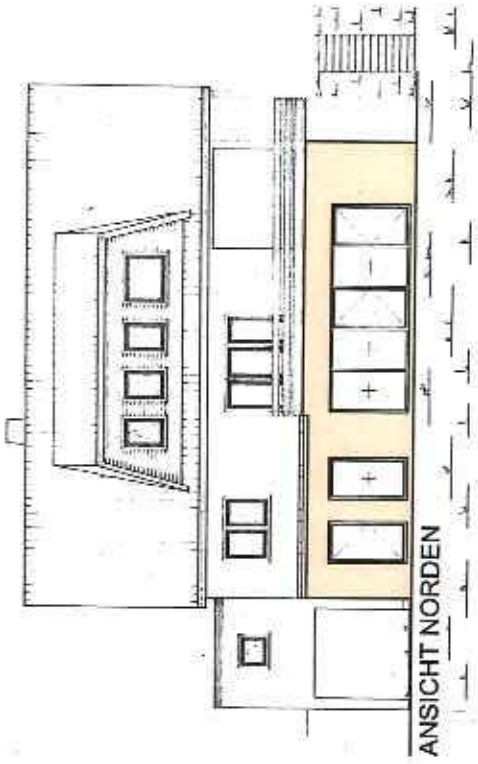

ANSICHT NORDEN

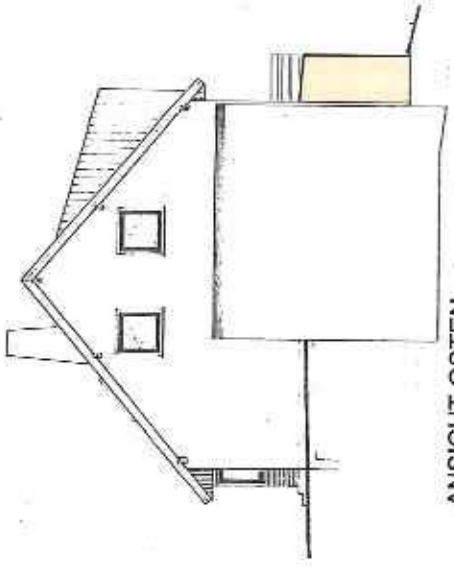

ANSICHT OSTEN

Beaufsicht
 vom 11. Juni 2018

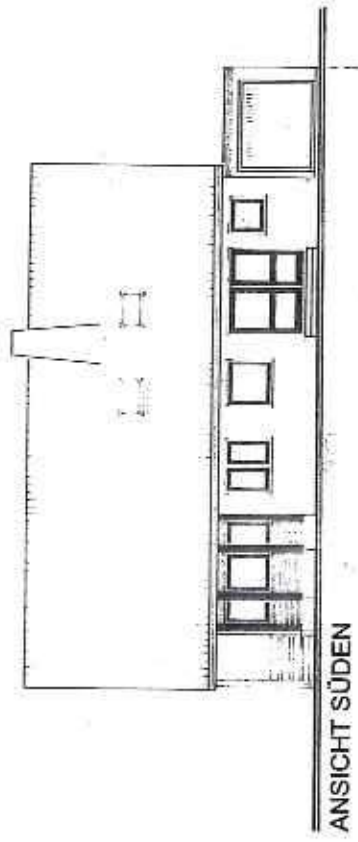

ANSICHT SÜDEN



ANSICHT WESTEN

Handwritten signature and date: 11. Juni 2018

BAUWERK	PROJEKT	STADT	LAGER
PROJEKT: Erweiterung und Modernisierung einer Einliegerwohnung Am Hubertusweg 11, 50073 Köln-Gräfrath		H.O.	04.04.2018
PROJEKTLEITER: Genehmigungsplanung Ansichten		1003	A