

Auszug aus den Geobasisinformationen

Liegenschaftskarte



Rheinland-Pfalz

VERMESSUNGS- UND
KATASTERAMT
OSTEIFEL-HUNSRÜCK

Hergestellt am 24.05.2018

Flurstück: 1028
Flur: 6
Gemarkung: Arzheim

Gemeinde: Koblenz
Landkreis: Stadt Koblenz

61 / Amt für Stadtentwicklung
und Bauordnung

Eingang 16. Juli 2018

| | | | |
|------|------|------|------|
| 61.1 | 61.2 | 61.3 | 61.8 |
|------|------|------|------|

Am Wasserturm 5a
56727 Mayen

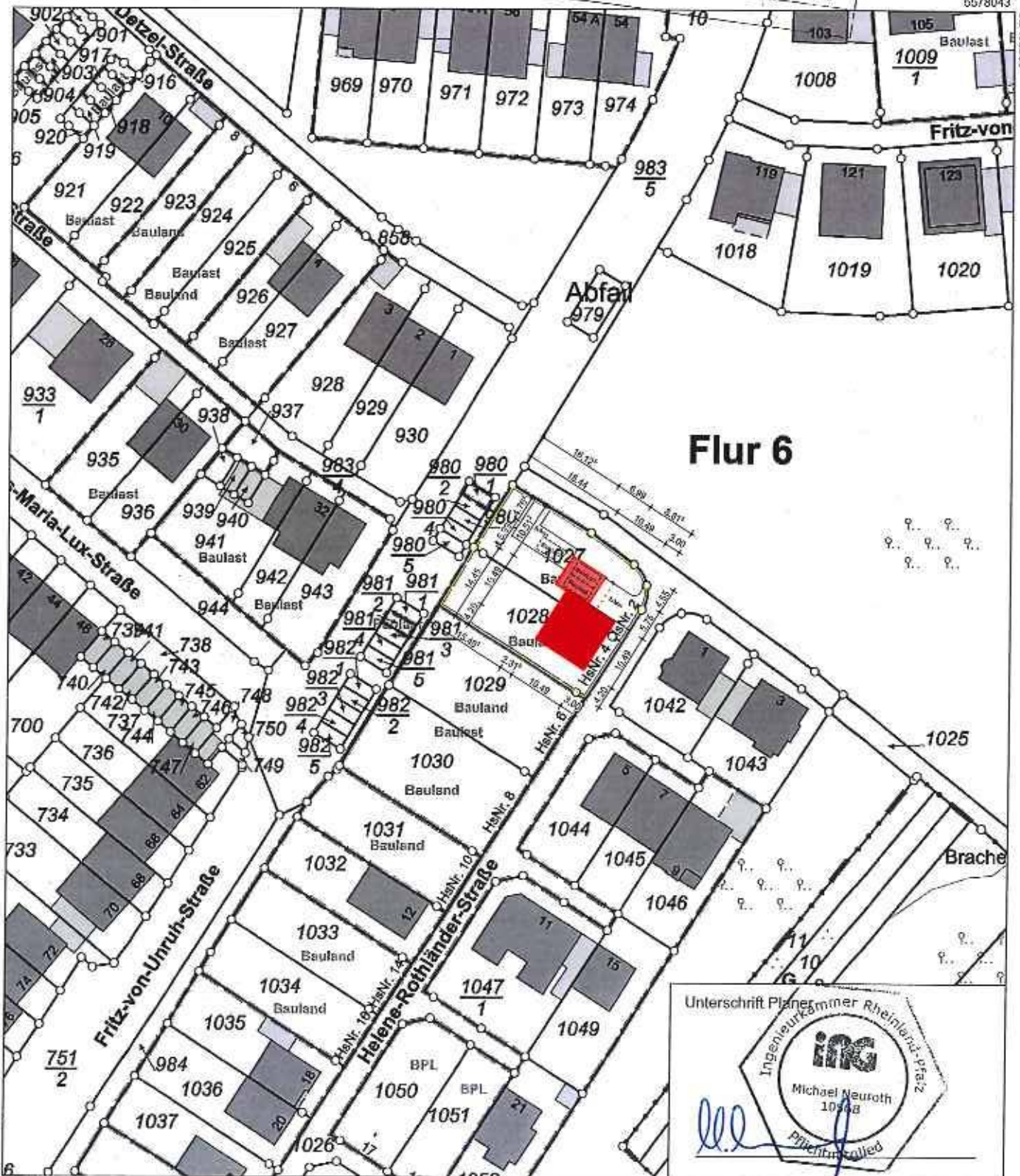

Flur 6

Unterschrift Planes
Ingenieurkammer Rheinland-Pfalz
ing
Michael Neuroth
10518
Pflichtstempel

Maßstab 1 : 1 000 0 10 20 30 Meter

Vervielfältigungen für eigene Zwecke sind zugelassen. Eine unmittelbare oder mittelbare Vorkommung, Umwandlung oder Veröffentlichung der Geobasisinformationen bedarf der Zustimmung der zuständigen Vermessungs- und Katasterbehörde (§ 12 I Landesgesetz über das amtliche Vermessungswesen).

Hergestellt durch Öffentlich best. Vermessungsingenieur Dipl.-Ing. Stefan Neuroth.
Refugnis eingetragen am 18.10.2008 durch Landesamt für Vermessung und Geobasisinformation Rheinland-Pfalz.

Stadtverwaltung Koblenz

-- nur für den internen Gebrauch --

Gemarkung: Arzheim

Flur : 6

Flurstück : 1028

ungefährer Maßstab: 1 : 500

29.06.2018

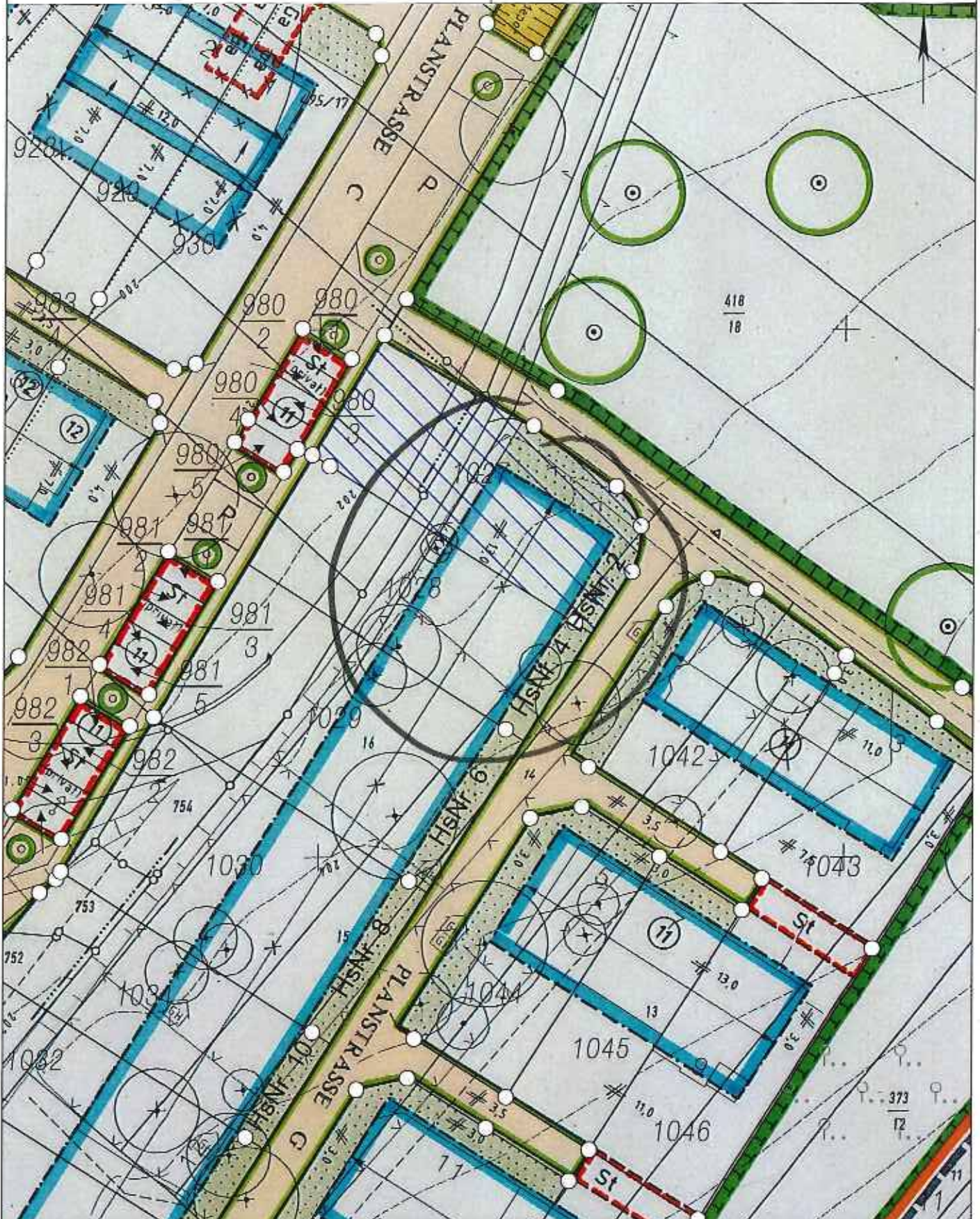

Basiskarte: Liegenschaftskarte der Vermessungs- und Katasterverwaltung. - Die Geschossangaben entsprechen nicht der Definition Vollgeschoss nach Landesbauordnung. Vervielfältigungen für eigene, nicht gewerbliche Zwecke zugelassen. Vervielfältigungen für andere Zwecke, Veröffentlichungen oder deren Weitergabe an Dritte nur mit Genehmigung.

Gemietung: Arzheim
 Flur: 6
 Flurstück: 1028
 Fläche: ~377,01 m²

Gemietung: Arzheim
 Flur: 6
 Flurstück: 1027
 Fläche: ~414,35 m²

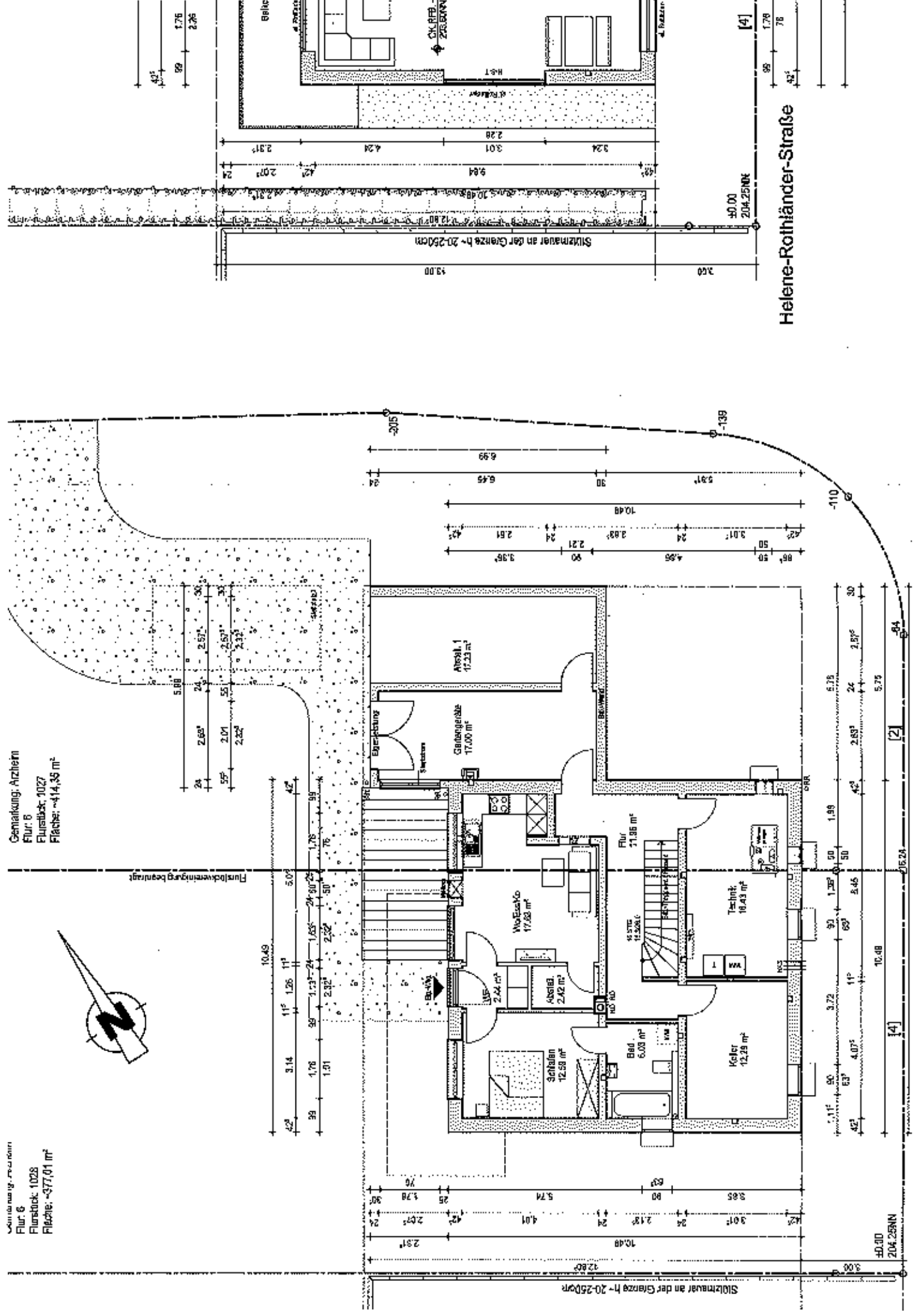

Helene-Rothländer-Straße

Helene-Rothländer-Straße

Kellergeschoss

[4]

[2]

[4]

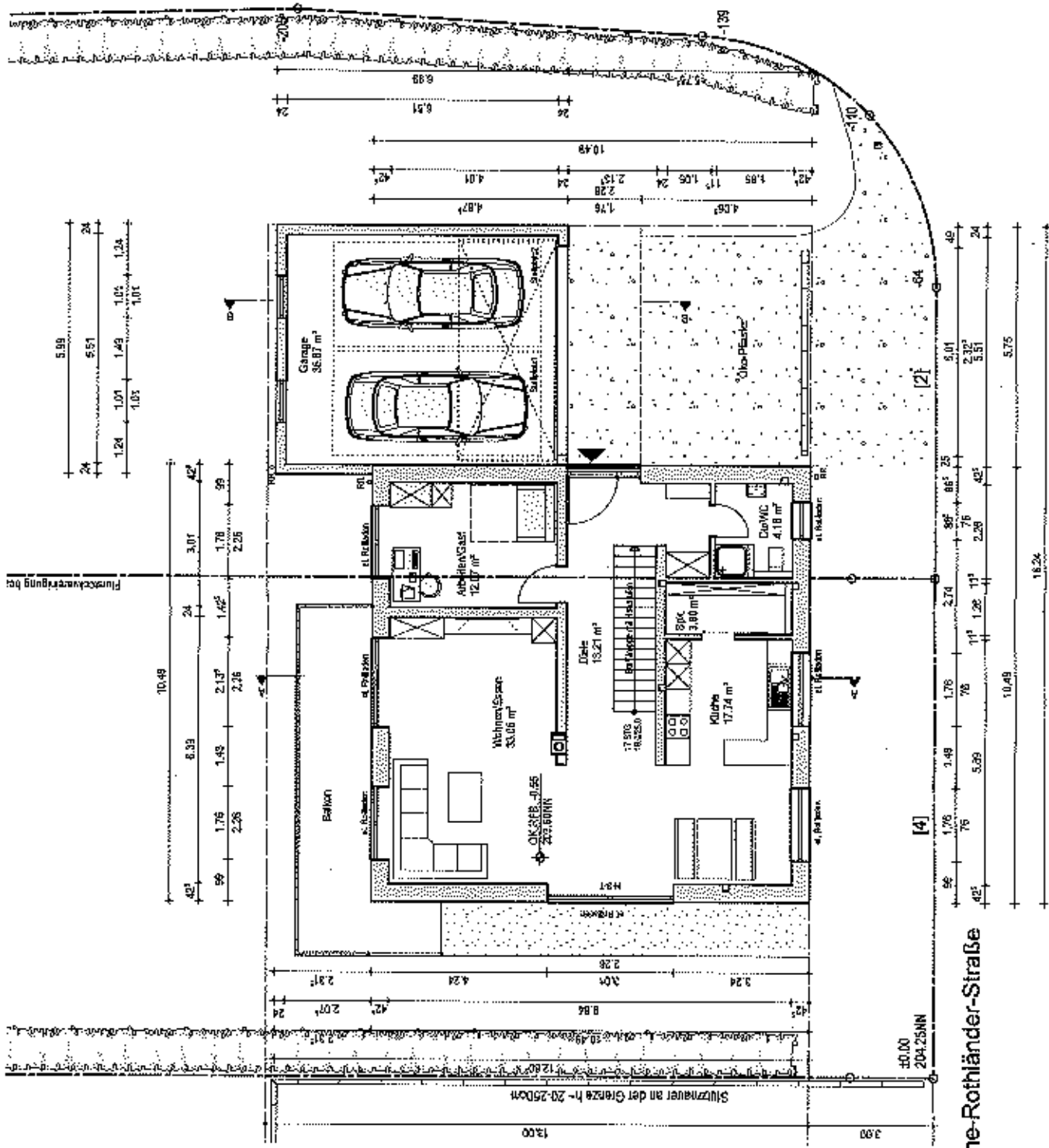

Erdgeschoss

Helene-Rothländer-Straße

[4]

[2]

Stützmauer an der Grenze h- 20-25Dort

±0.00
204.25NN

-1.59

-2.05