

Auszug aus den Geobasisinformationen

Liegenschaftskarte



Rheinland-Pfalz

VERMESSUNGS- UND
KATASTERAMT
OSTEIFEL-HUNSRÜCK

Hergestellt am 27.07.2018

Flurstück: 95/5
Flur: 5
Gemarkung: Pfaffendorf (1418)

Gemeinde: Koblenz
Landkreis: Stadt Koblenz

Am Wasserturm 5a
56727 Mayen

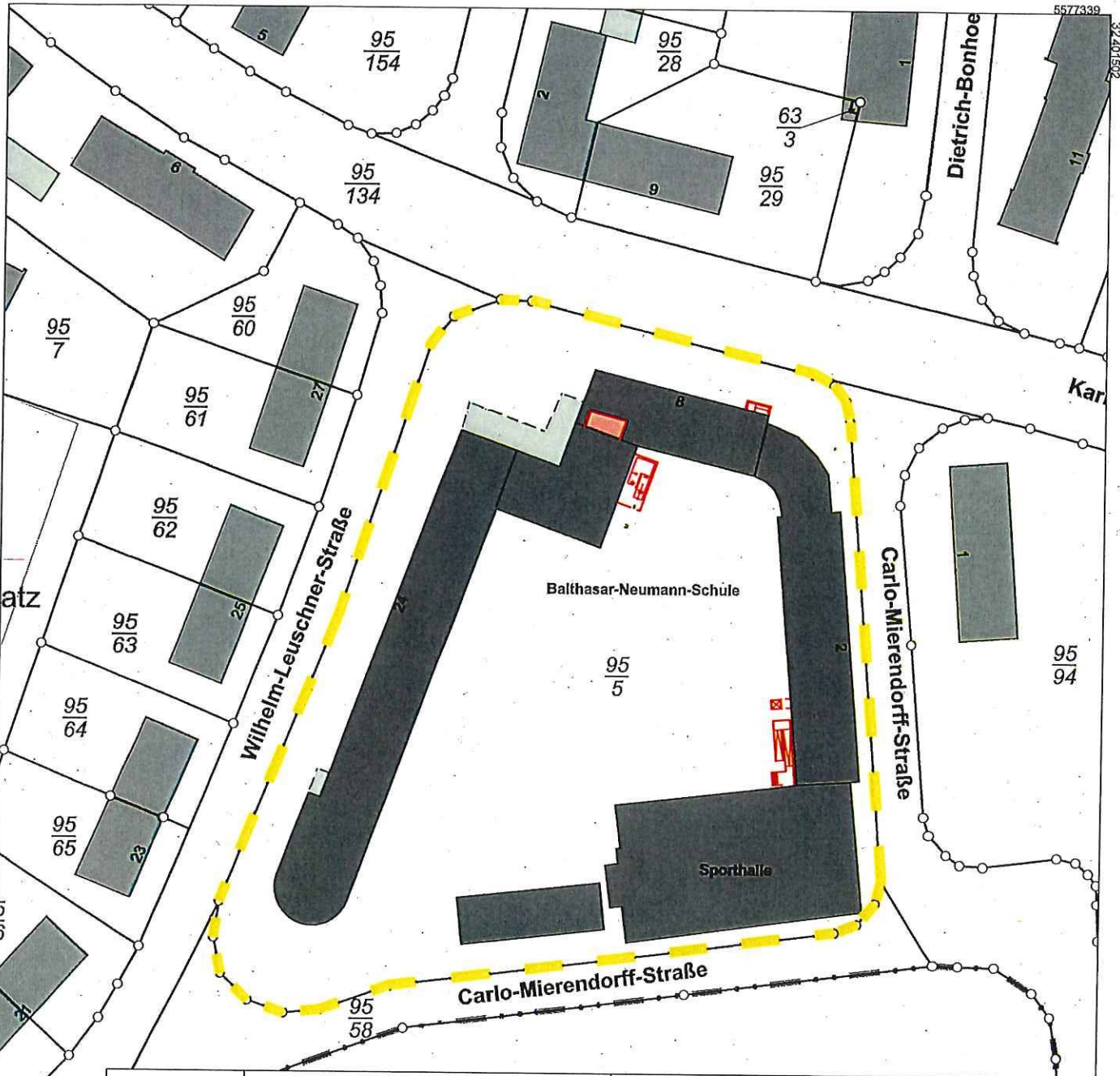

| | | |
|---|--|--------------------------------|
| Projektnummer 2016.348 | Projekt Grundschule Pfaffendorfer Höhe Nachtrag zur BG AZ 00672-09, Brandschutz & Barrierefreiheit | |
| Maßstab 1: 1000 | Inhalt Katasterplan | Status 0.0 |
| Datum 27.07.2018 | Entwurfsverfasser Patrick Elbert | Bearbeitung Melanie Meffert |
| Architekt ELBERT PATRIK ARCHITEKT | Bauherr | |

architektenbüro
BECKER & ELBERT

ARCHITEKTEN & SACHVERSTÄNDIGE

Kurfürstenstraße 50
56068 Koblenz
Telefon 0261 37071
Telefax 0261 17801



32.401322

5577129

Vervielfältigungen für
bed

LEGENDE

-  Neubau
-  Abbruch
-  Rauch-Wärmeabzug
-  Brandschutztür
-  T30-RS
-  Rauchschutztür
-  RST
-  Feuerlöscher
-  Notausgang

Übersicht

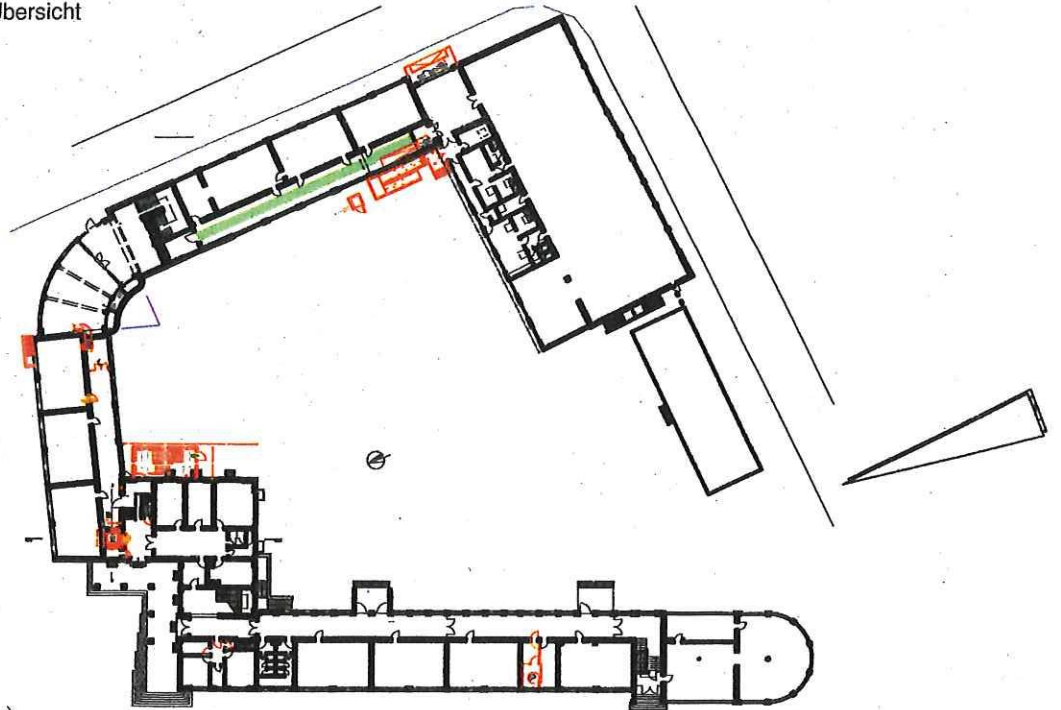

Alle Maße sind vor Baubeginn örtlich und rechnerisch zu prüfen.
Für die Richtigkeit haftet der Unternehmer.

| | | | |
|-------|-------------------------|------|----------|
| i | | | |
| h | | | |
| g | | | |
| f | | | |
| e | | | |
| d | | | |
| c | | | |
| b | | | |
| a | Beschreibung | Name | 01.01.18 |
| Index | Gegenstand der Änderung | Gez. | Datum |

architektenbüro
BECKER & ELBERT

ARCHITEKTEN & SACHVERSTÄNDIGE

Kurfürstenstraße 50
56068 Koblenz