

# Auszug aus den Geobasisinformationen

Liegenschaftskarte



Rheinland-Pfalz

Bauaufsicht  
Eing.: 14. Aug. 2017

VERMESSUNGS- UND  
KATASTERAMT  
OSTEIFEL-HUNSRÜCK

Hergestellt am 04.07.2017

Flurstück: 251  
Flur: 8  
Gemarkung: Metternich

Gemeinde: Koblenz  
Landkreis: Stadt Koblenz

Am Wasserturm 5a  
56727 Mayen

Bestandteil des  
Bescheides Nr. 2153-17 5580244



Flur

Hat vorgelegen  
Untere Bauaufsichtsbehörde  
Koblenz

32396375

32396555

5580034

Maßstab 1 : 1 000 0 10 20 30 Meter

Vervielfältigungen für eigene Zwecke sind zugelassen. Eine unmittelbare oder mittelbare Vermarktung, Umwandlung oder Veröffentlichung der Geobasisinformationen bedarf der Zustimmung der zuständigen Vermessungs- und Katasterbehörde (§12 Landesgesetz über das amtliche Vermessungswesen).

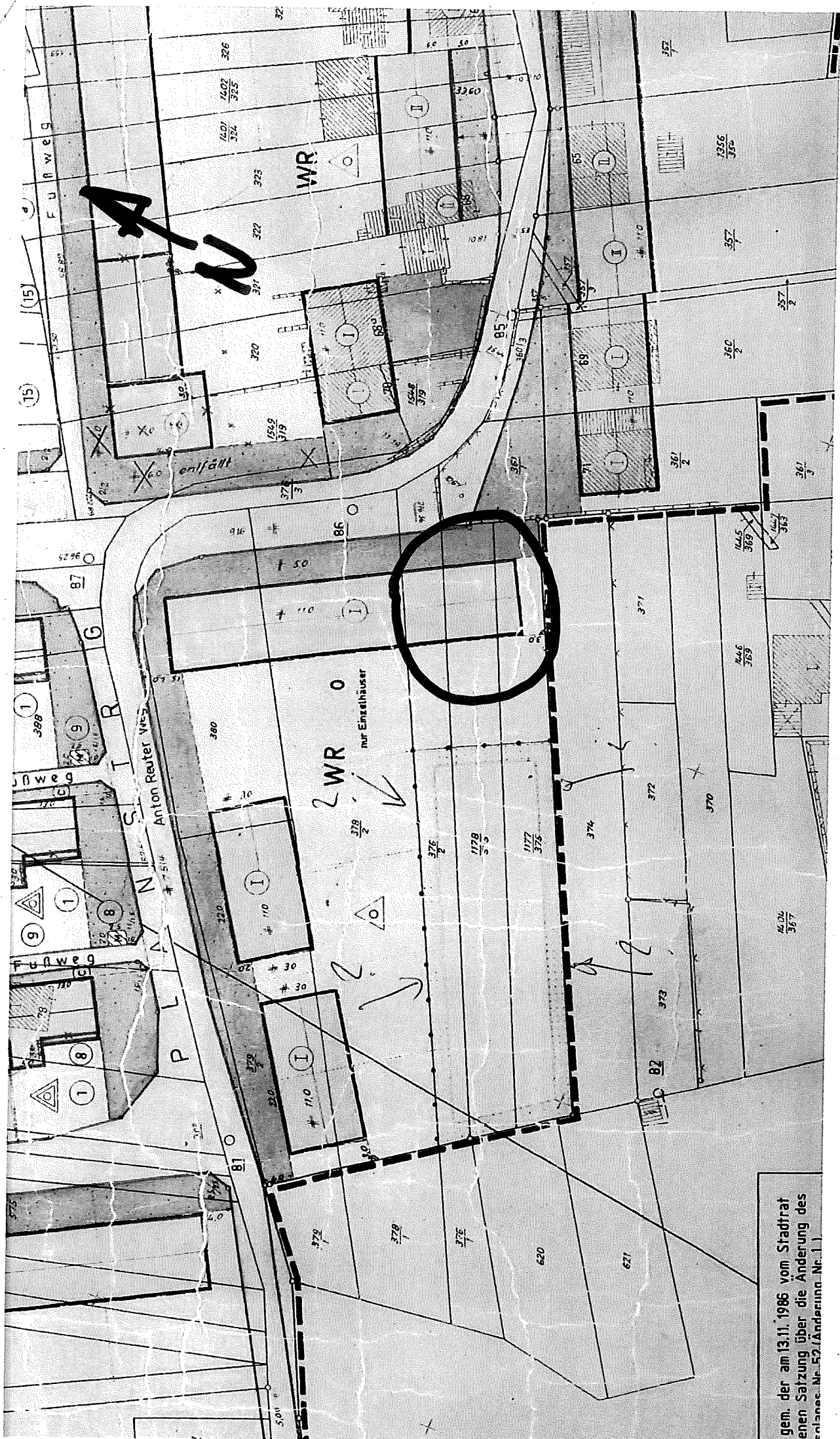

A

Z

WR  
nur Einzelhäuser

F U ß w e g

F u ß w e g

F u ß w e g

Anton Reuter Weg

P L N

WR

enfällt

gem. der am 13.11. 1986 vom Stadtrat  
genommenen Sitzung über die Änderung des  
Verzeichnisses Nr. 52 (Änderung Nr. 1)

254

252

Terrasse

251

374

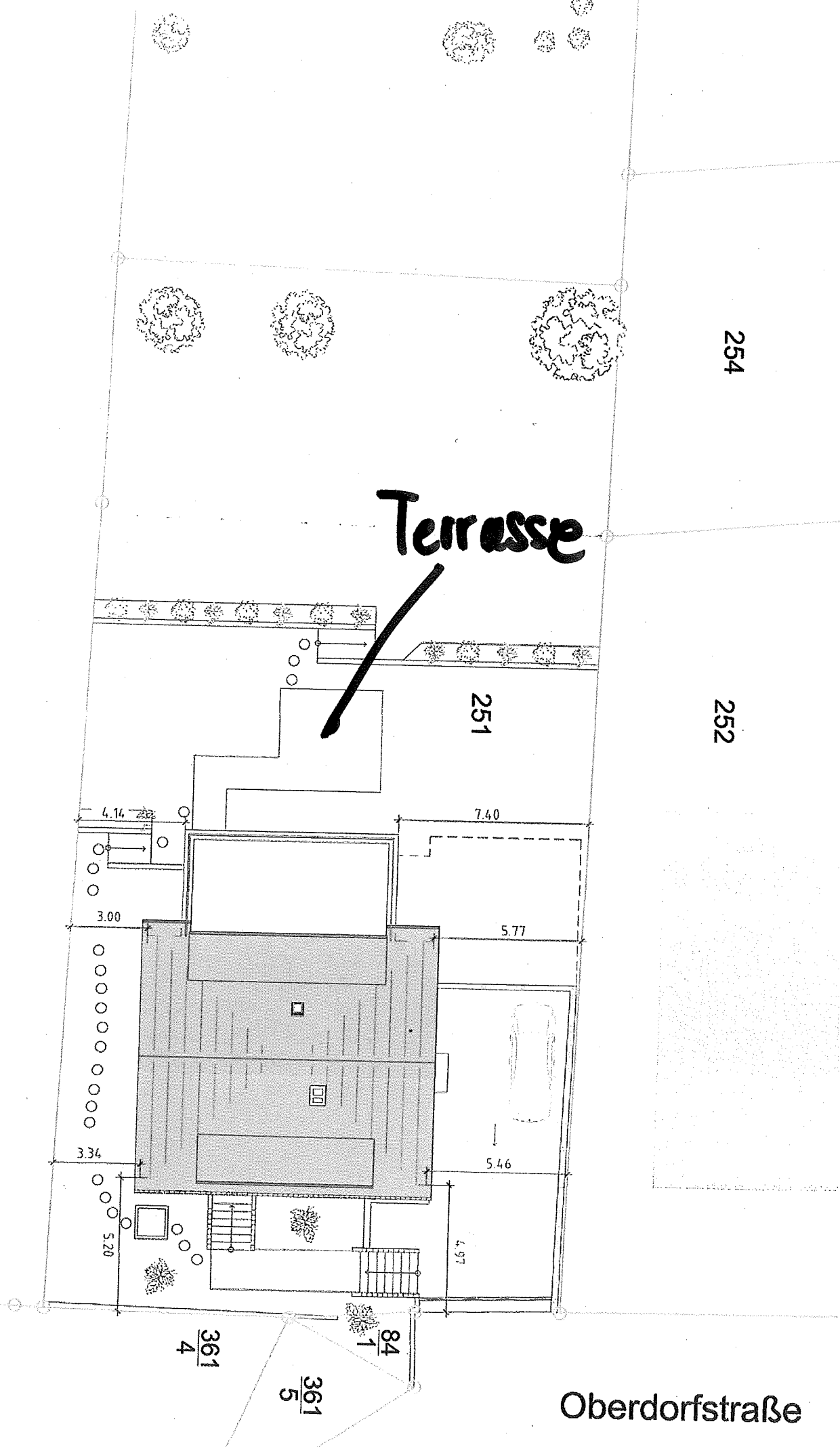

Oberdorfstraße