

Auszug aus den Geobasisinformationen

Liegenschaftskarte



Rheinland-Pfalz

VERMESSUNGS- UND
KATASTERAMT
OSTEIFEL-HUNSÜCK

Hergestellt am 12.12.2017

Flurstück: 68/7
Flur: 15
Gemarkung: Horchheim

Gemeinde: Koblenz
Landkreis: Stadt Koblenz

Am Wasserturm 5a
56727 Mayen

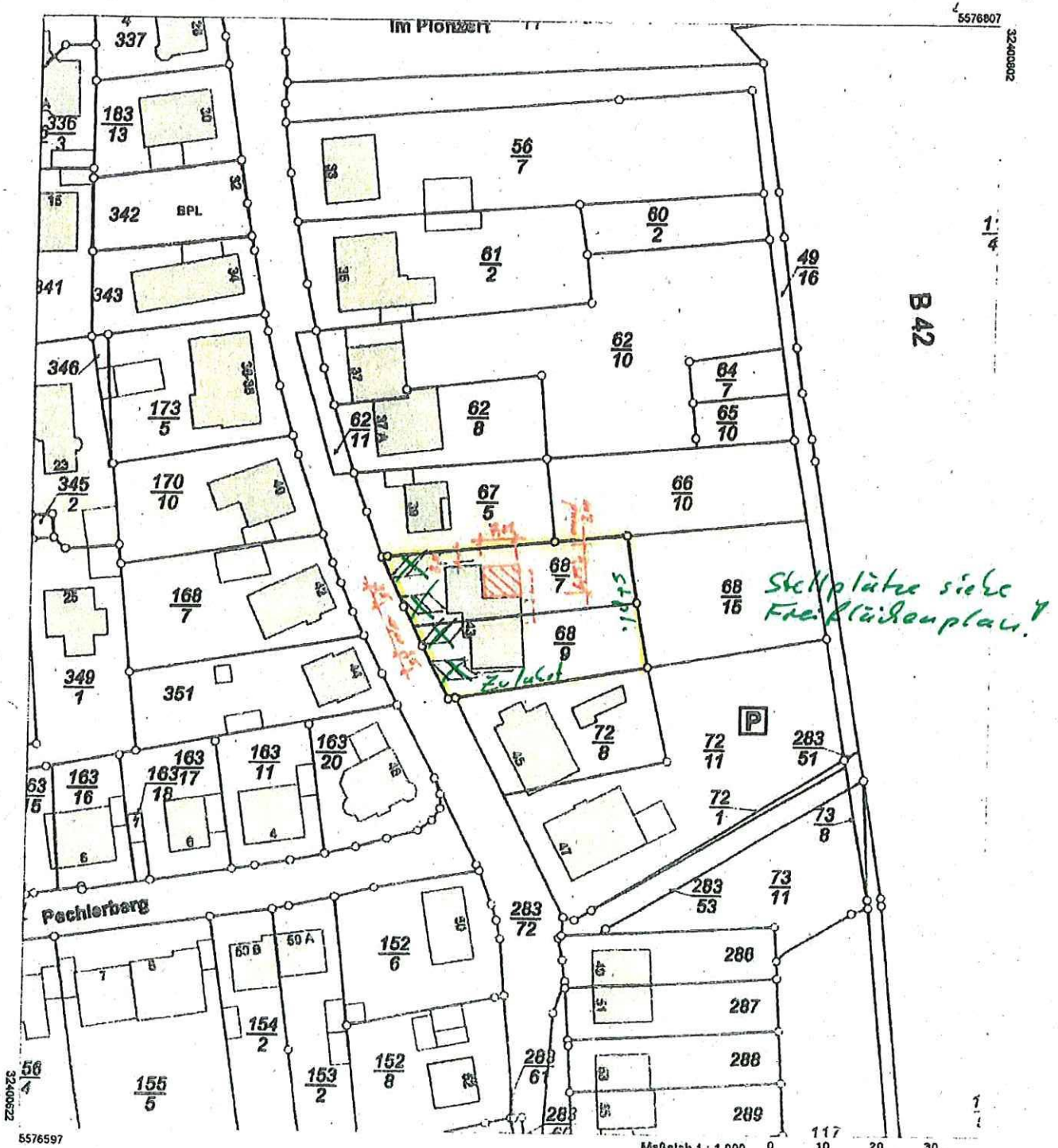

Vervielfältigungen für eigene Zwecke sind zugelassen. Eine unmittelbare oder mittelbare Vorkartierung, Umwandlung oder Veröffentlichung der Geobasisinformationen bedarf der Zustimmung der zuständigen Vermessungs- und Katasterbehörde (§ 12 Landesgesetz über das amtliche Vermessungswesen).
Hergestellt durch das Landesamt für Vermessung und Geobasisinformation Rheinland-Pfalz.

Stadtverwaltung Koblenz

-- nur für den internen Gebrauch --

k6303m2

NRA14A1142

Gemarkung: Horchheim

Flur : 16

20.08.2015

Flurstück : 68/7

ungefähre Maßstab: 1 : 500

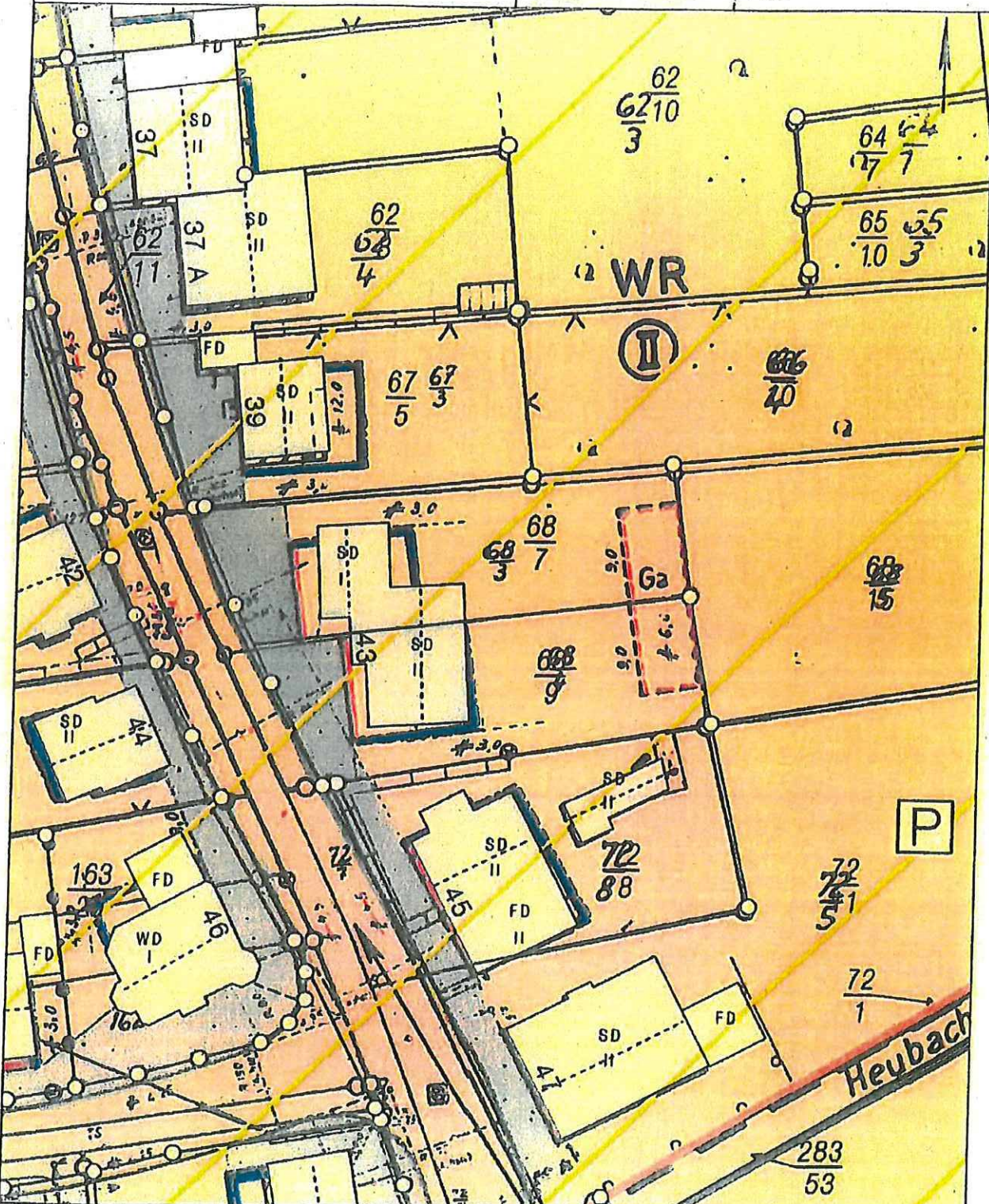

Belegkarte: Liegenschaftskarte der Vermessungs- und Katasterverwaltung. - Die Gemarkungsangaben entsprechen nicht der Definition Vollgemarkung nach Landesbauordnung. Verflechtungen für eigene, nicht gewerbliche Zwecke zugelassen. Verflechtungen für andere Zwecke, Verflechtungen oder deren Weitergabe an Dritte nur mit Genehmigung.

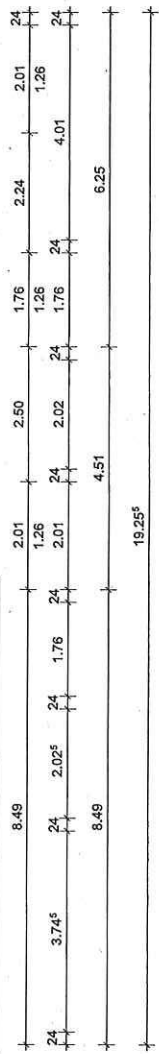
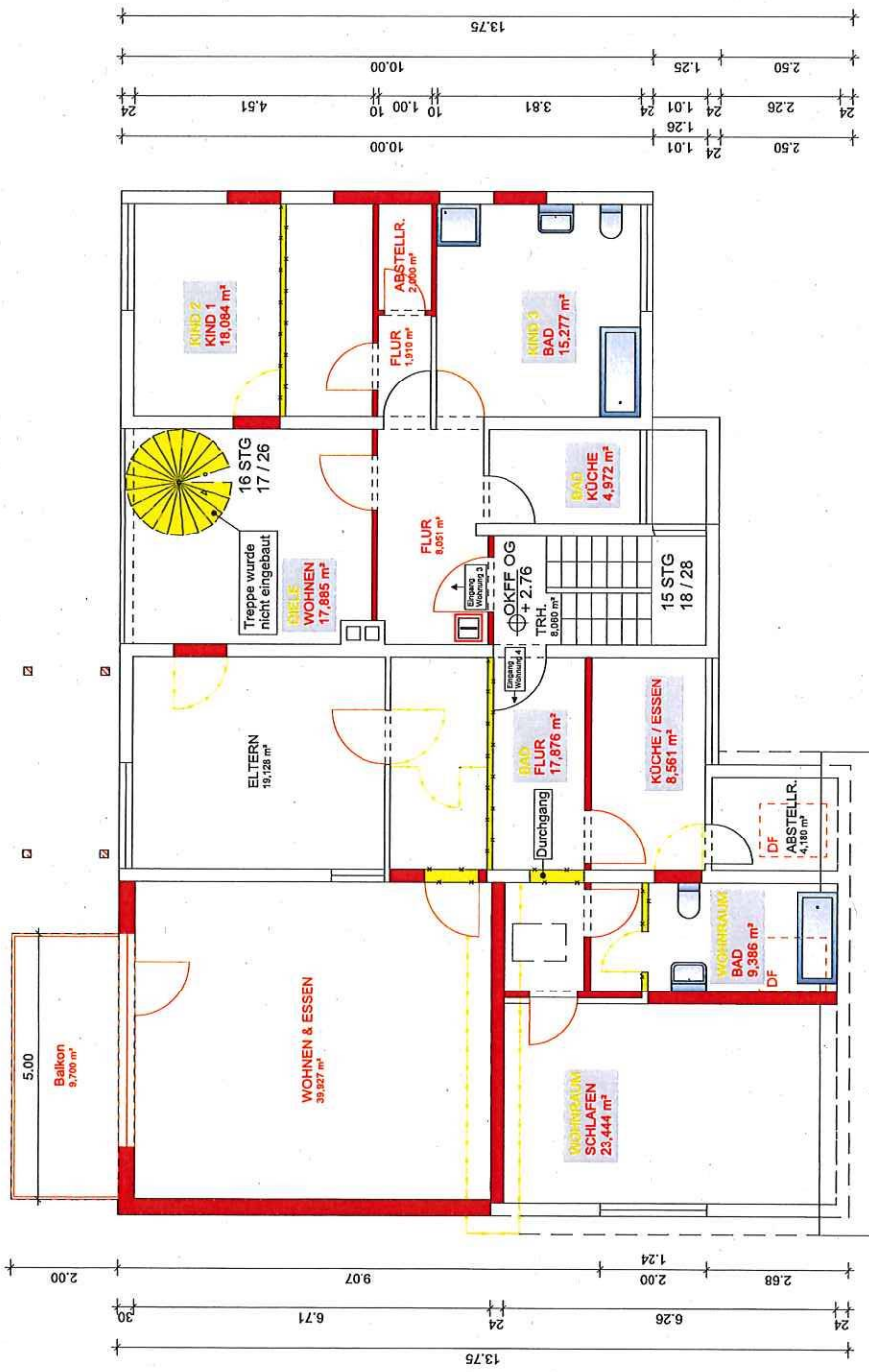
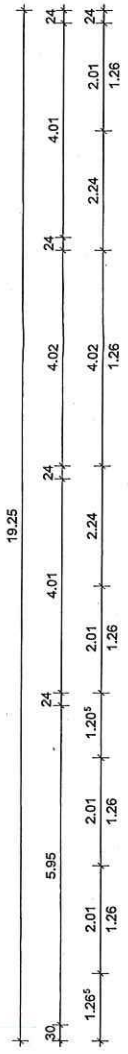
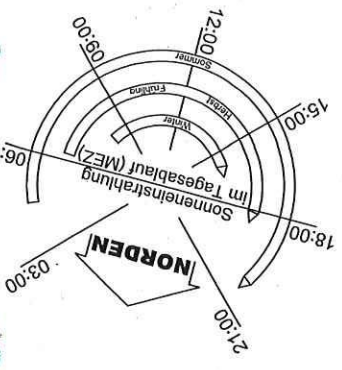

LEGENDE

- NEU
- BESTAND
- ABRUCH

32 Architektur GmbH
 info anfragen • ingenieure fon: 06431-21975-0 fax: 30
 vor dem eibner 4 mail: baurec@32architektur.de
 65561 EIE web: www.32architektur.de

BAUANTRAG

Änderungen gegenüber
 dem letzten Genehmigungsstand
 Niederfelder Weg 43
 56076 Koblenz-Horchheim

GRUNDRISS OBERGESCHOSS

DWTM : 15.10.2018 MAßSTAB: 1:100 (A3)
 SACHBEAUFTR. : K. Seelbach
 ZUSCHNER : M. Vogel PLANNR.: 03

BAUERRECHT

 ARCHITEKT

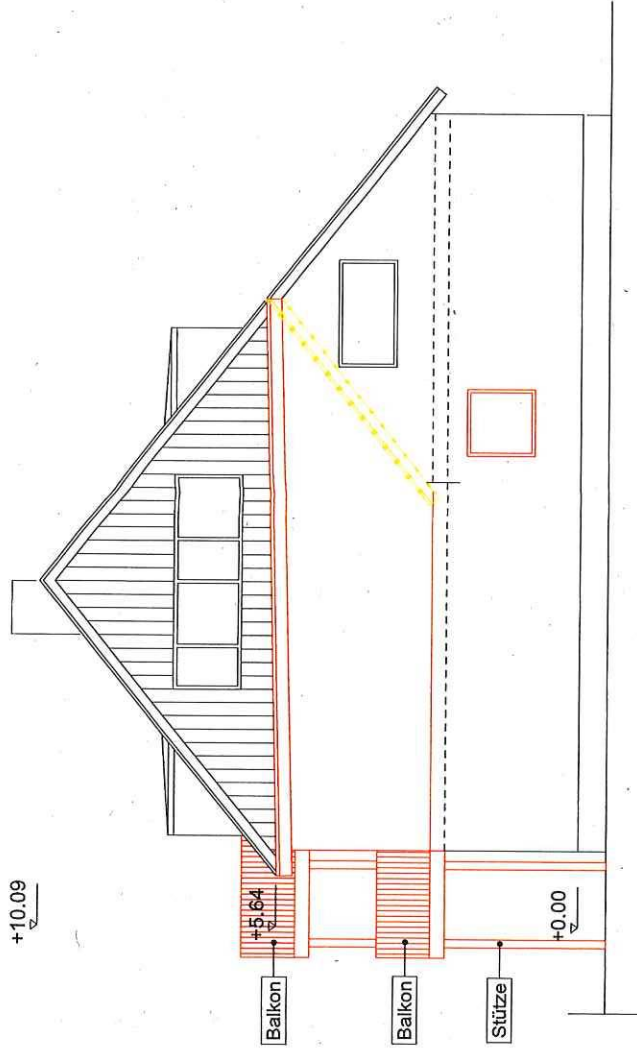

ANSICHT NORD



ANSICHT OST

- LEGENDE
- NEU
 - BESTAND
 - ABBRUCH

Kurzwahl: 32
Kürzel: 32
www.32architektur.de

Nele Anshäuser + Ingrid Kure
Postfach 10 07 75 0, 44139
Vierden Eichen 4
55078 Koblenz-Forchheim
Tel: 0651-20775-0 Fax: 20
Mail: bauntrag@32architektur.de
Web: www.32architektur.de

BAUANTRAG

Änderungen gegenüber dem letztgenannten Entwurfsstand
Niederfelder Weg 43
55078 Koblenz-Forchheim

Ansicht Norden und Osten

DATUM : 15.10.2018 MAßSTAB: 1:100 (A3)
 ARCHITECTUR: K. Seebach PLAN-NR.: 05
 ZEPHNER: M. Vogel

BAUHERR: *IAW km*

+10.30

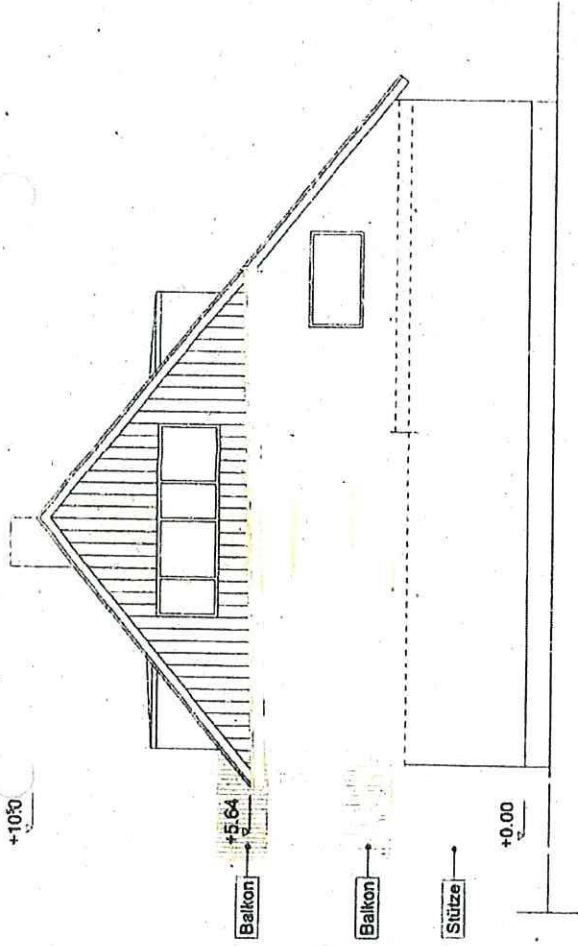

ANSICHT NORD

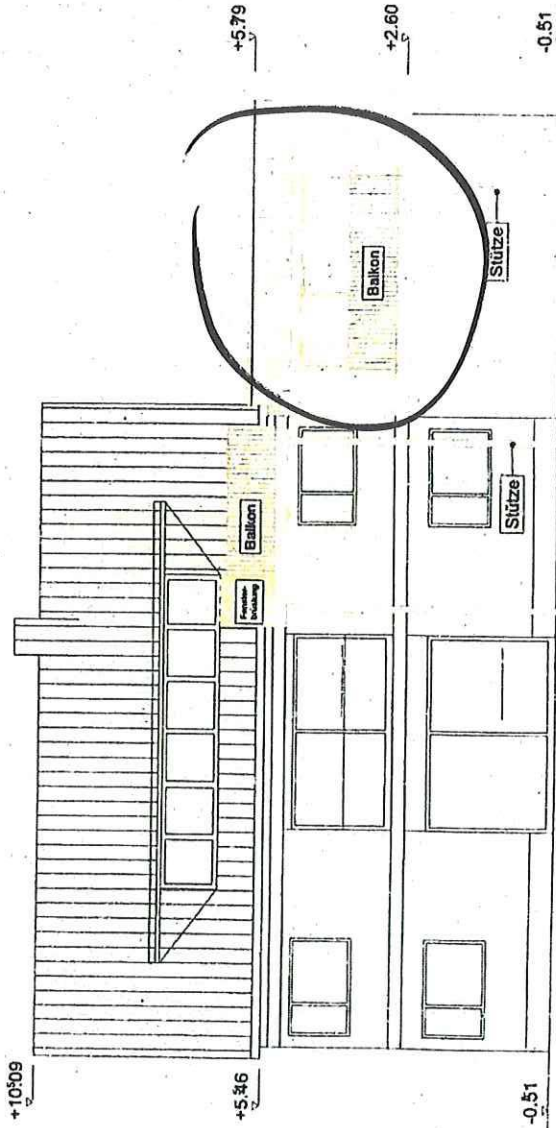

ANSICHT OST

LEGENDE

- NEU
- BESTAND
- ABRUCH

Hierarchische Nummer: 33
 Projektname: 33
 Datum: 30.11.2017
 Maßstab: 1:100
 Zeichner: K. Breybach
 M. Vogel
 Blatt: 05

BAUANTRAG

Änderungen gegenüber dem letzten Genehmigungsstand
 Kesseler-Weg 43
 55076 Koblenz-Horchheim

ALT

Ansichten

m