

# Auszug aus den Geobasisinformationen

Liegenschaftskarte



## Rheinland-Pfalz

VERMESSUNGS- UND  
KATASTERAMT  
OSTEIFEL-HUNSRÜCK

Bau  
Eing.: 01. Okt. 2013

Hergestellt am 17.07.2018

Flurstück: 3236/688  
Flur: 4  
Gemarkung: Rügenach

Gemeinde: Koblenz  
Landkreis: Stadt Koblenz

Am Wasserturm 5a  
56727 Mayen

5580950

32395160

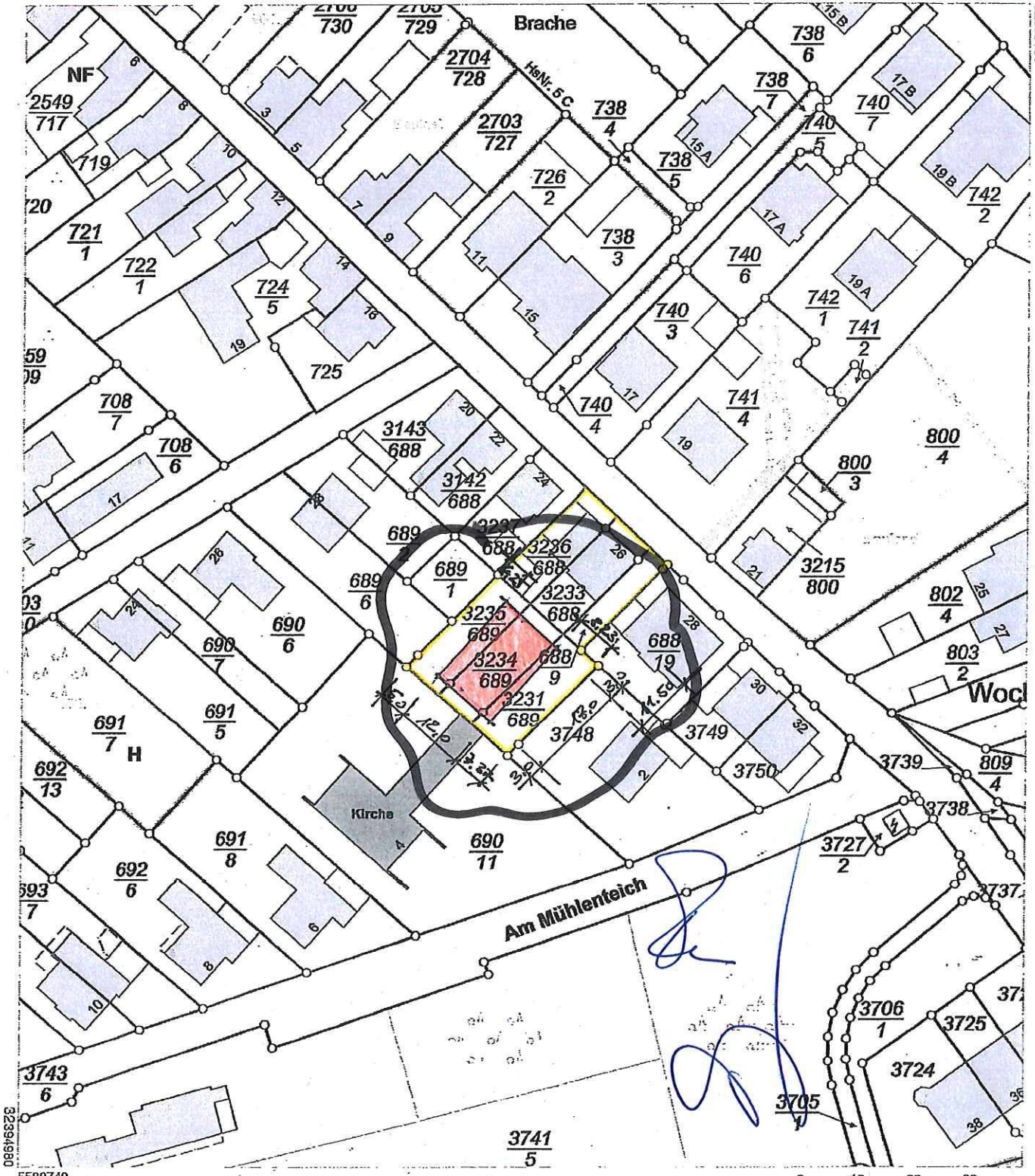

32394980

5580740

Maßstab 1 : 1 000 0 10 20 30 Meter

Vervielfältigungen für eigene Zwecke sind zugelassen. Eine unmittelbare oder mittelbare Vermarktung, Umwandlung oder Veröffentlichung der Geobasisinformationen bedarf der Zustimmung der zuständigen Vermessungs- und Katasterbehörde (§12 Landesgesetz über das amtliche Vermessungswesen).

Hergestellt durch Öffentlich best. Vermessungsingenieur Dipl.-Ing. Daniel Neuroth.  
Befugnis eingeräumt am 08. April 2013 durch Landesamt für Vermessung und Geobasisinformation Rheinland-Pfalz

# Stadtverwaltung Koblenz

-- nur für den internen Gebrauch --

P0382277

NRA61X032

Gemarkung: Rübenach

Flur : 4

Flurstück : 3234/689

ungefährer Maßstab: 1 : 500

05.09.2018

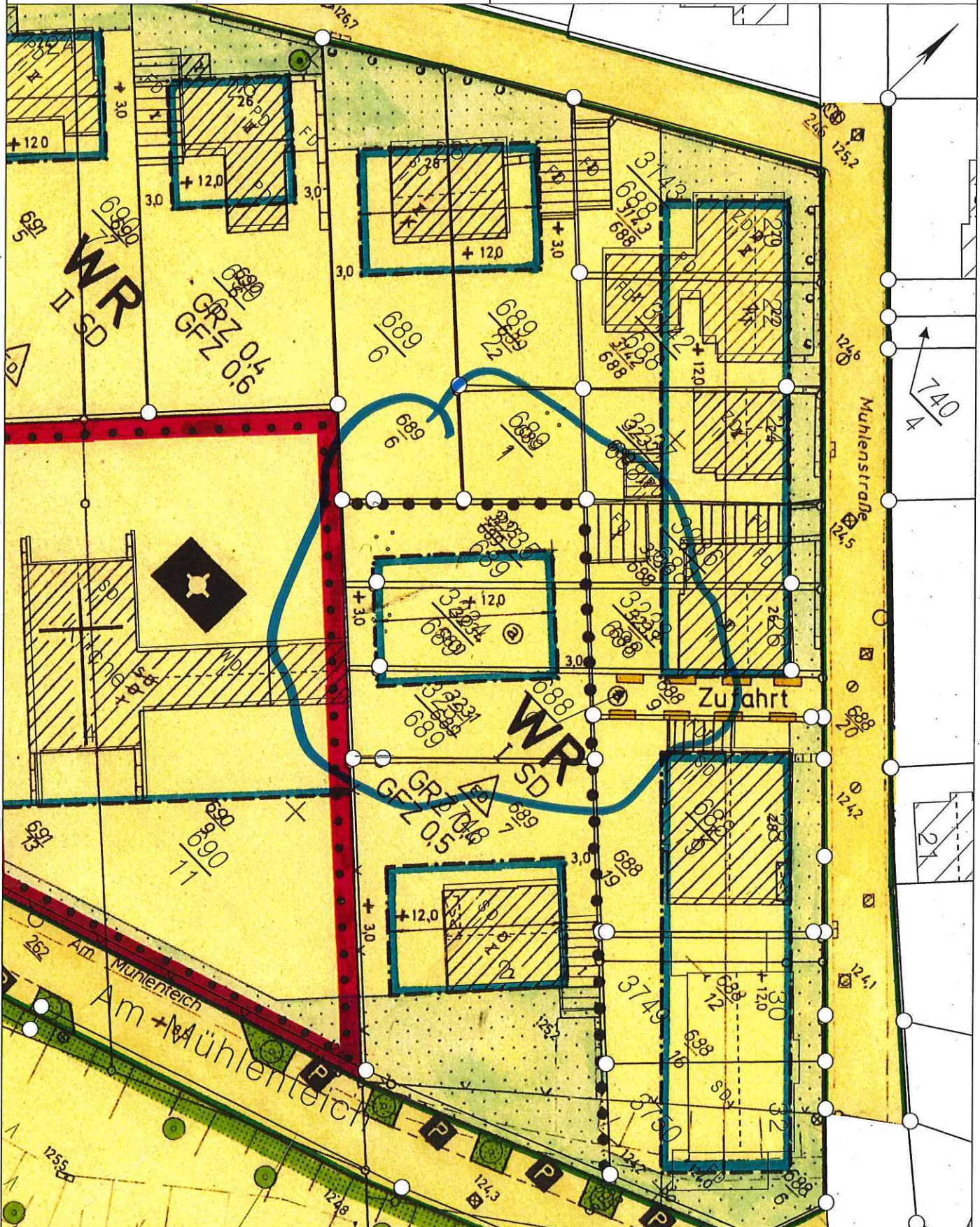

Basiskarte: Liegenschaftskarte der Vermessungs- und Katasterverwaltung. - Die Geschossangaben entsprechen nicht der Definition Vollgeschoss nach Landesbauordnung. Vervielfältigungen für eigene, nicht gewerbliche Zwecke zugelassen. Vervielfältigungen für andere Zwecke, Veröffentlichungen oder deren Weitergabe an Dritte nur mit Genehmigung.

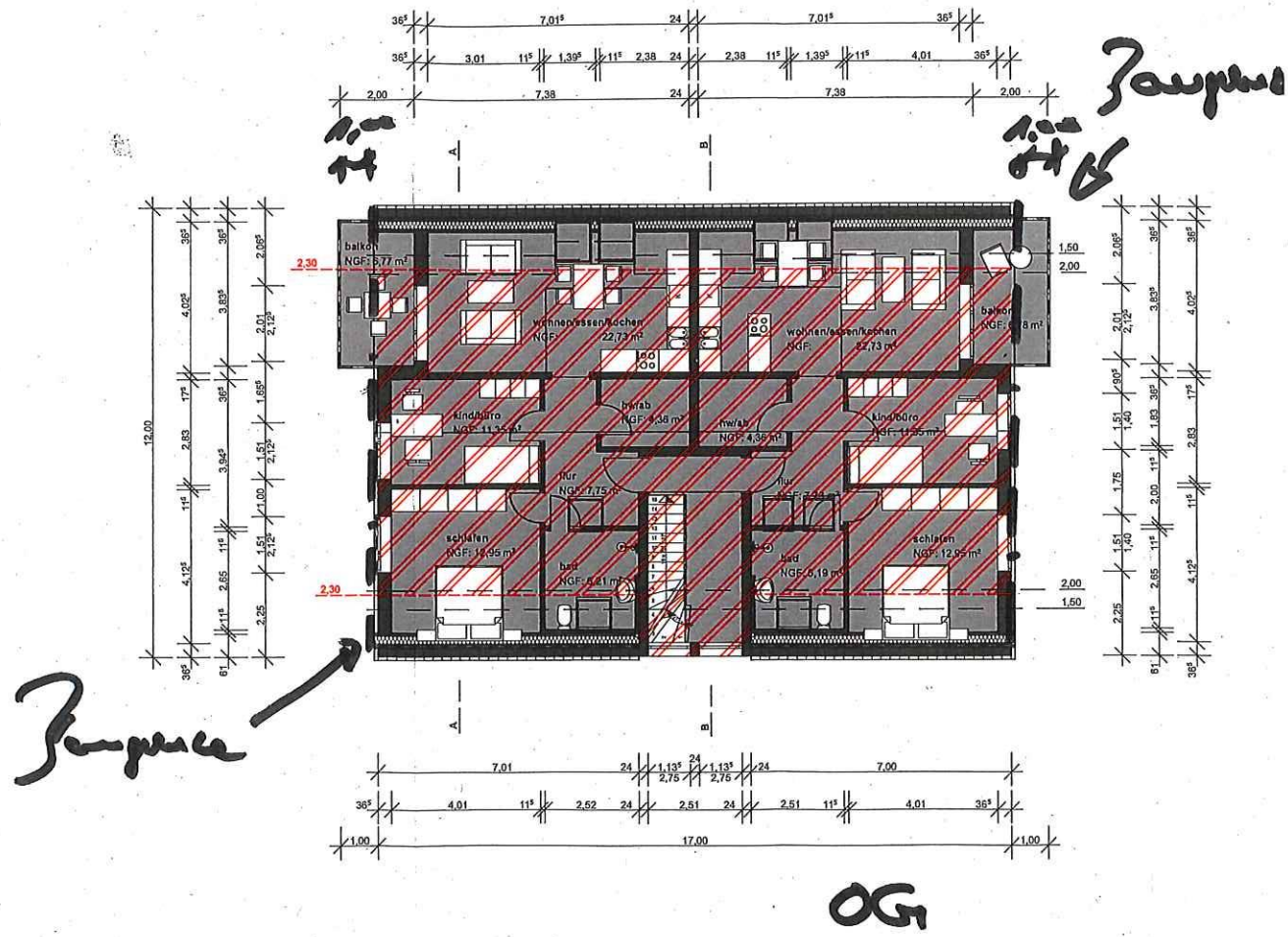
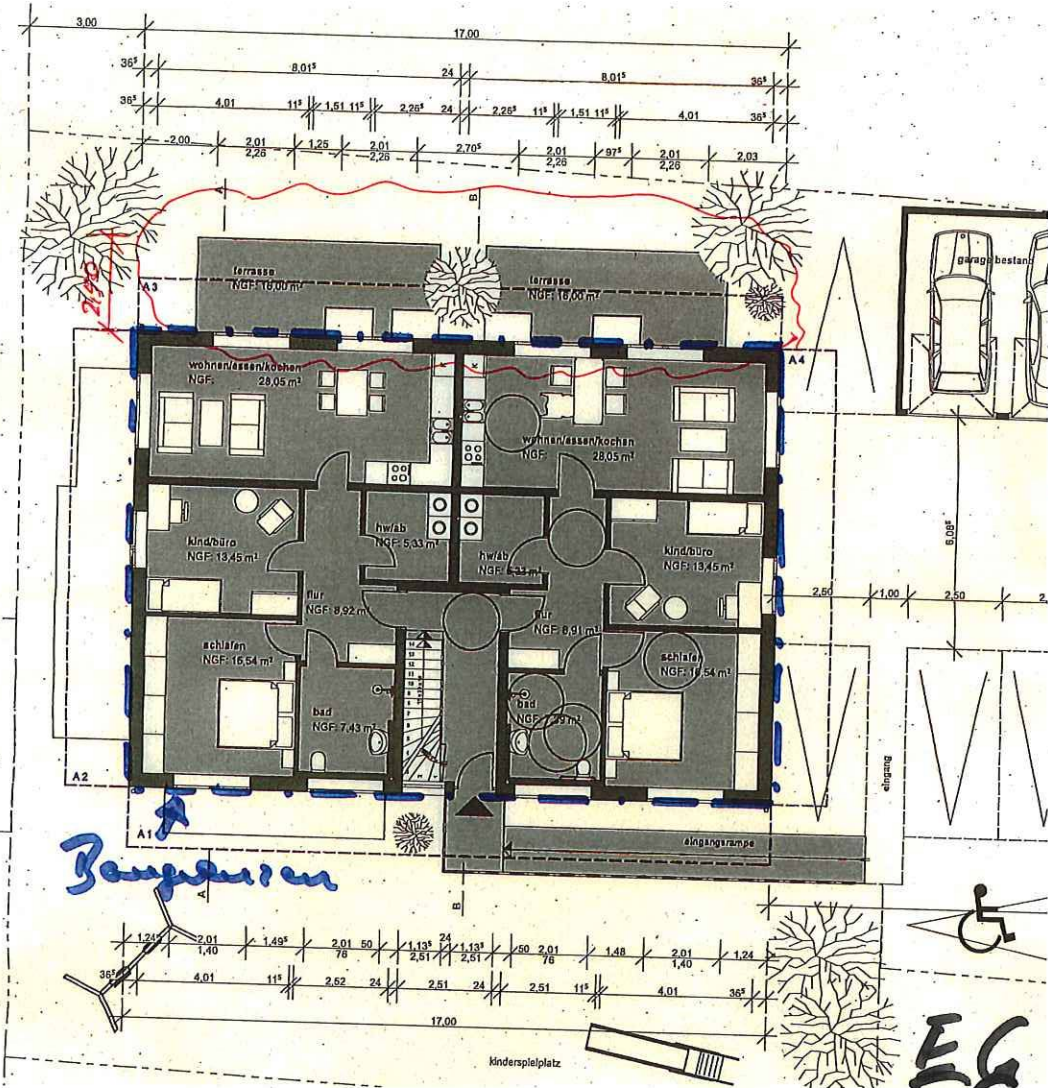

*Trümpelhöhe*

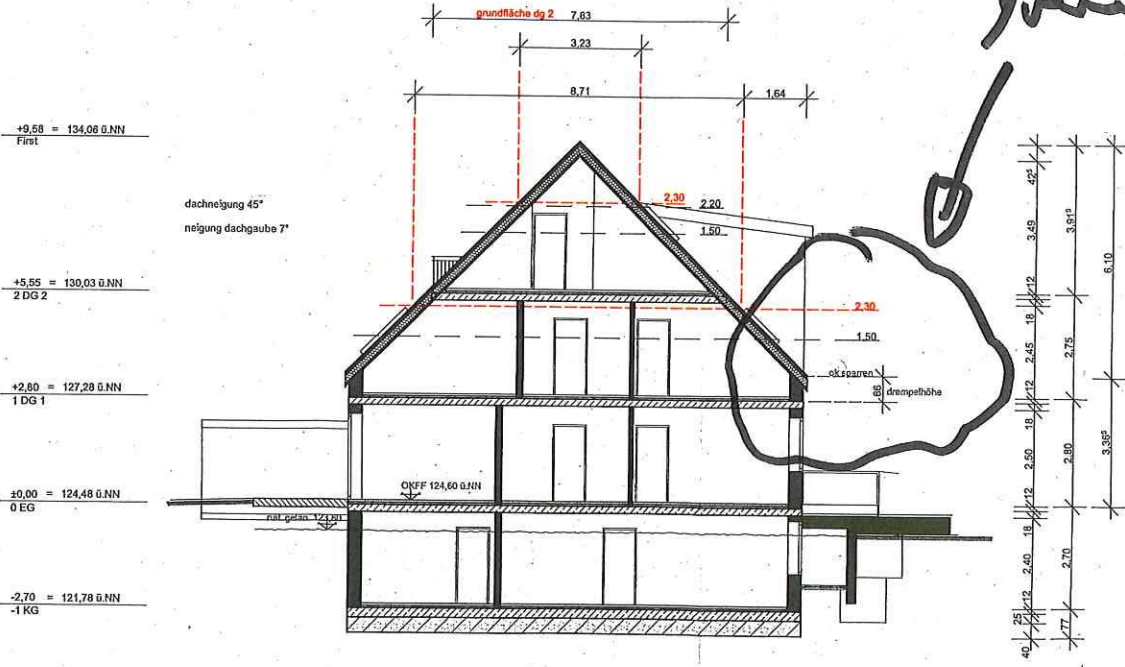

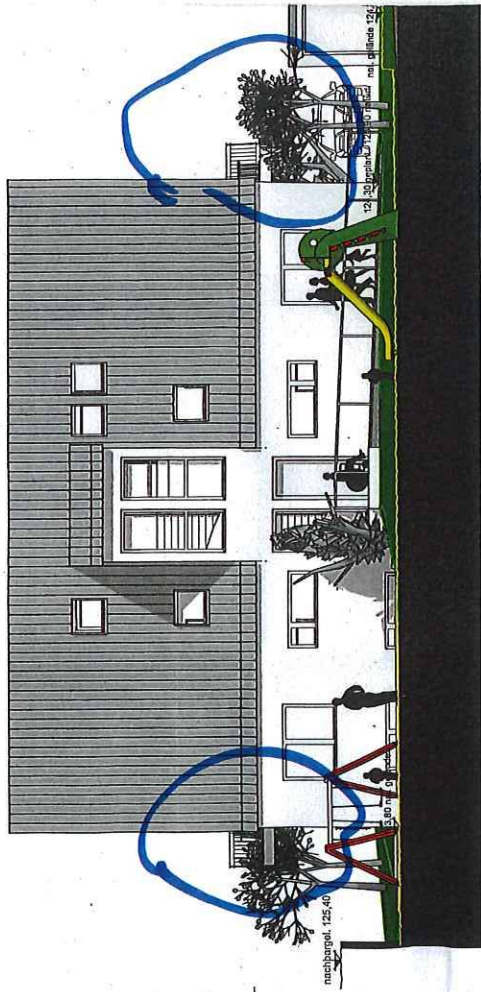

süd - ost

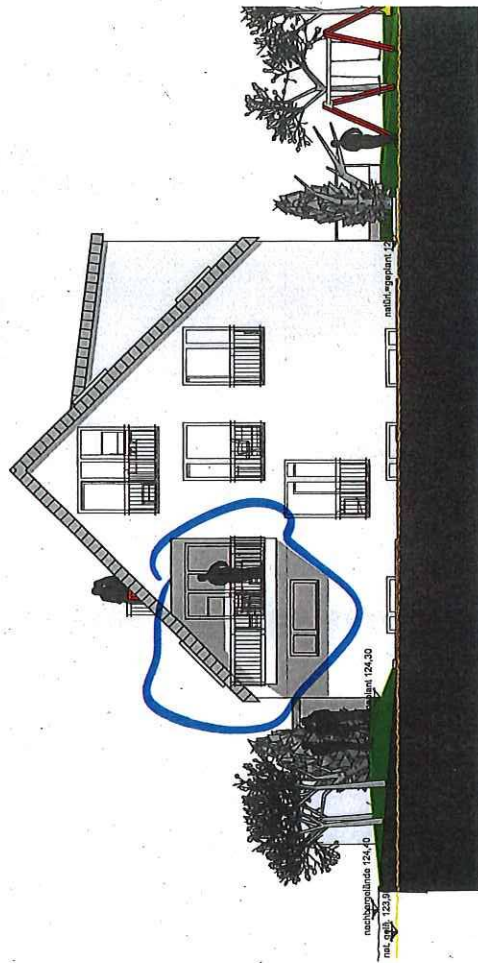

süd - west

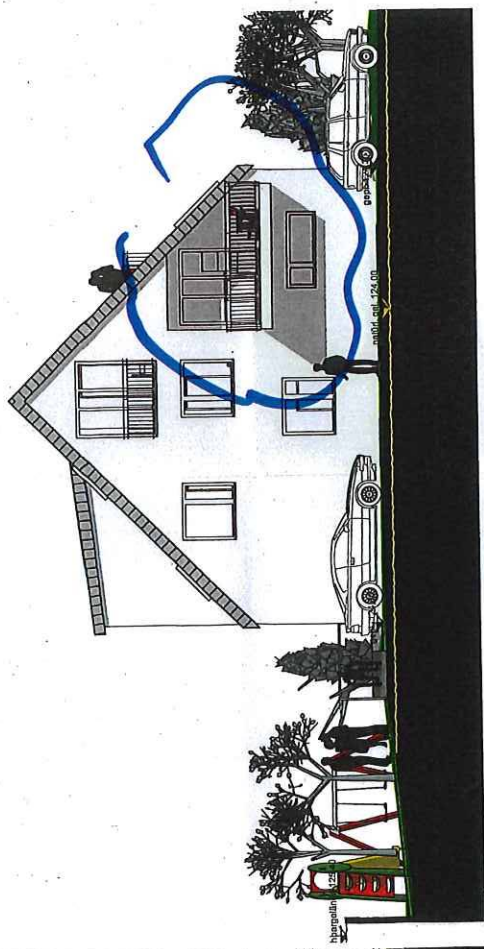

nord - ost

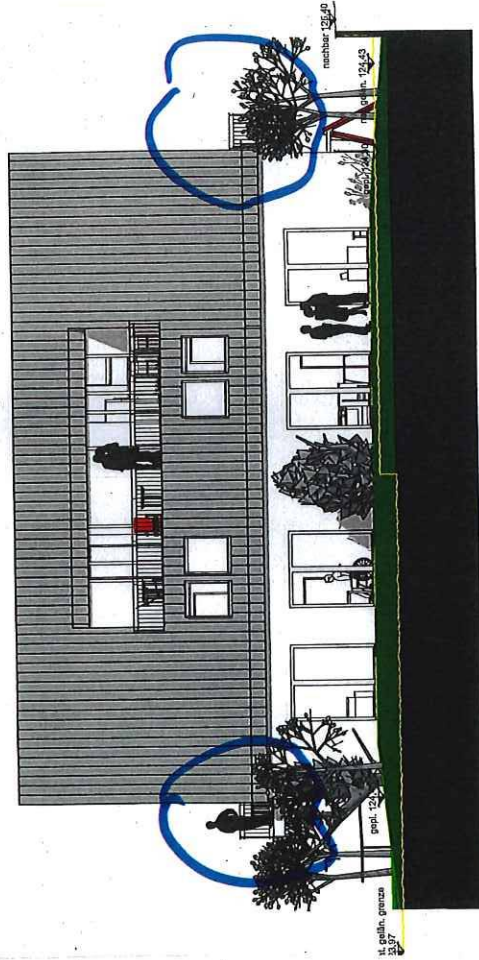

nord - west