

|  |                                    |
|--|------------------------------------|
| <p><b>BEBAUUNGSPLAN</b></p> <p>1:100</p> <p>1044/110</p> <p>1044/109</p> <p>1044/331</p> |                                    |
| <p><b>PROJEKTANT</b></p> <p>...</p>  | <p><b>VERLEHNER</b></p> <p>...</p> |
| <p><b>PROJEKT</b></p> <p>...</p>   | <p><b>PROJEKT</b></p> <p>...</p>   |

# Auszug aus den Geobasisinformationen

Liegenschaftskarte



## Rheinland-Pfalz

VERMESSUNGS- UND  
KATASTERAMT  
OSTEIFEL-HUNSRÜCK

Hergestellt am 21.08.2018

Flurstück: 1044/109  
Flur: 8  
Gemarkung: Koblenz

Gemeinde: Koblenz  
Landkreis: Stadt Koblenz

Am Wasserturm 5a  
56727 Mayen

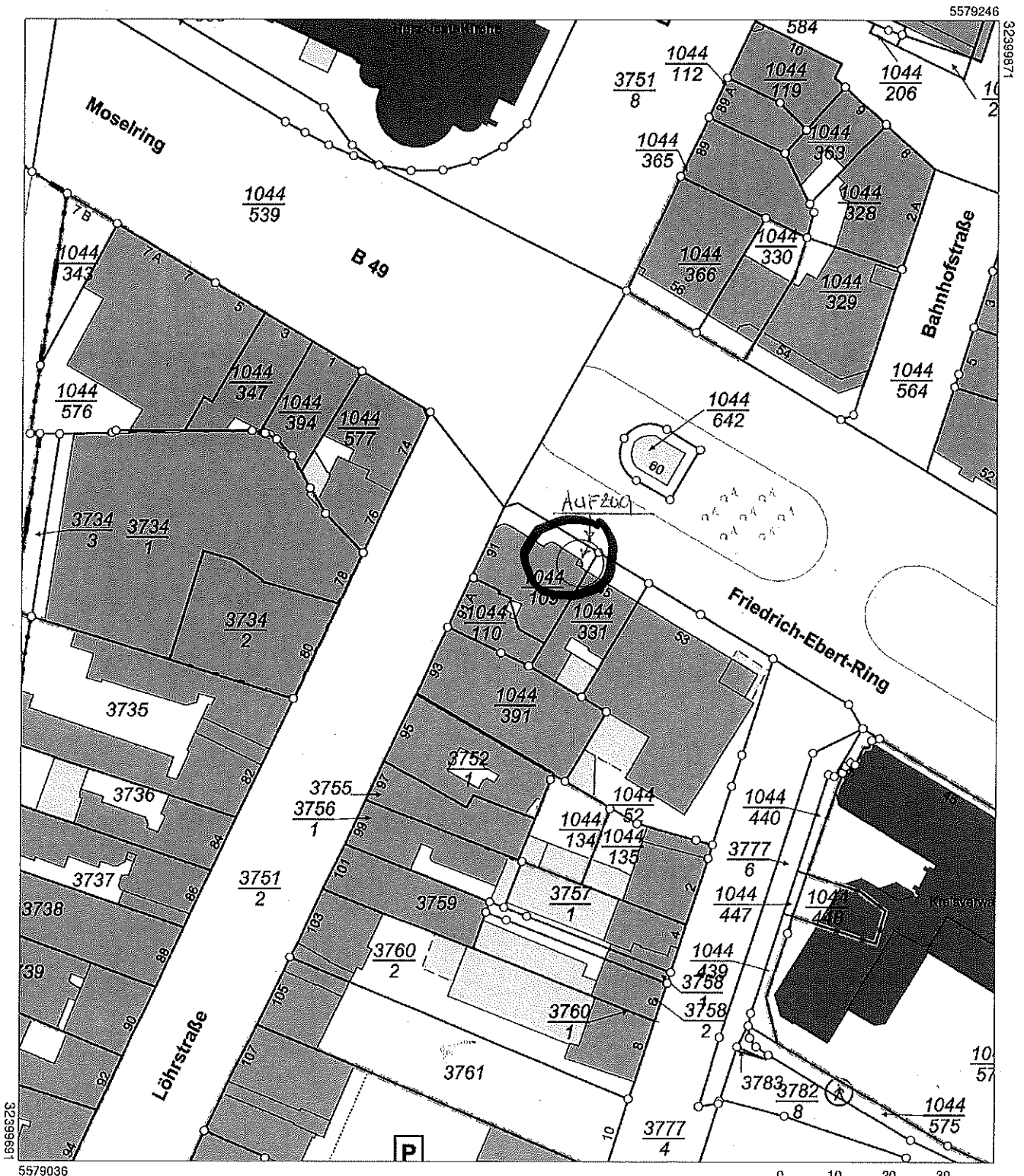

Vervielfältigungen für eigene Zwecke sind zugelassen. Eine unmittelbare oder mittelbare Vermarktung, Umwandlung oder Veröffentlichung der Geobasisinformationen bedarf der Zustimmung der zuständigen Vermessungs- und Katasterbehörde (§12 Landesgesetz über das amtliche Vermessungswesen).

Hergestellt durch Öffentlich best. Vermessungsingenieur Dipl.-Ing. Heinrich Grüne.  
Befugnis eingeräumt am 30.12.2006 durch Landesamt für Vermessung und Geobasisinformation Rheinland-Pfalz.

Löhr 91

Aufzugvarianten  
Löhrstr 91, 56068 Koblenz

Aufzug rund

A3

Dieser Plan ist zur Prüfung mit dem angegebenen Grundriss, Schnitt, und Darstellung des Aufzugs und der Aufzugsschächte sowie der Aufzugsschächte und der Aufzugsschächte zu prüfen. Die Überwachung der Ausführung der Aufzüge ist Sache des Aufzugsbauers. Die Überwachung der Ausführung der Aufzüge ist Sache des Aufzugsbauers. Die Überwachung der Ausführung der Aufzüge ist Sache des Aufzugsbauers.

Stahlbeton

Mauerwerk

Trockenbau/Dämmung druckfest

Dämmung weich

Achtung: Türmaße des Herstellers berücksichtigen!



± 0,00m = m ü NN



letzte Änderung:

24.07.2018

AN

WB



projektmanagement

Variante

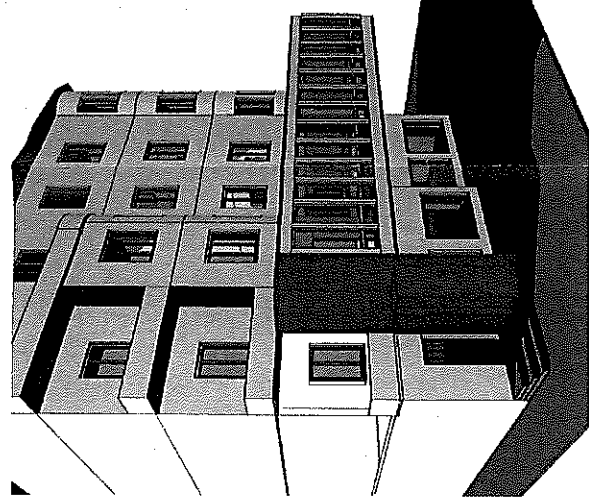

Aufzug halb oval Glas

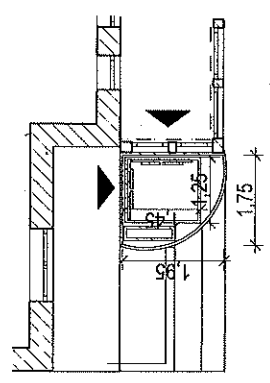
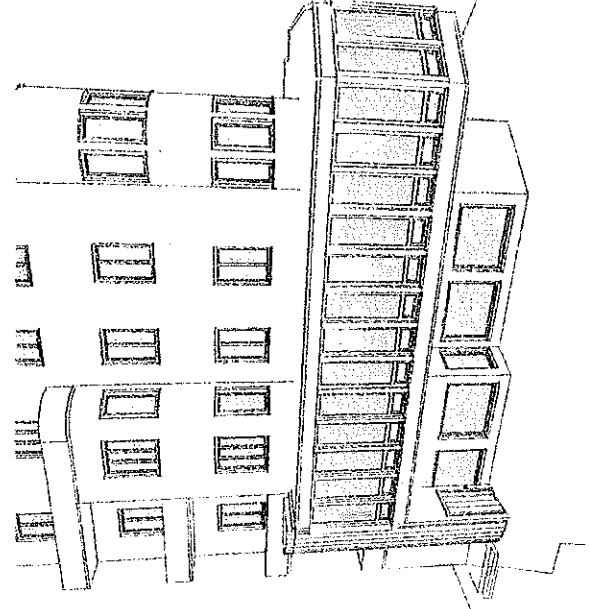
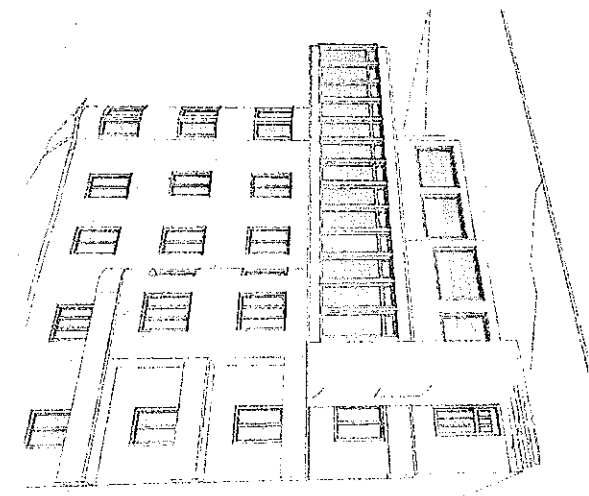

Aufzug halb oval Glas