

Stadtverwaltung Koblenz
-- nur für den internen Gebrauch --

P0832700

NRA61X007

Gemarkung:

Flur :

Flurstück :

ungefährer Maßstab: 1 : 500

21.12.2018

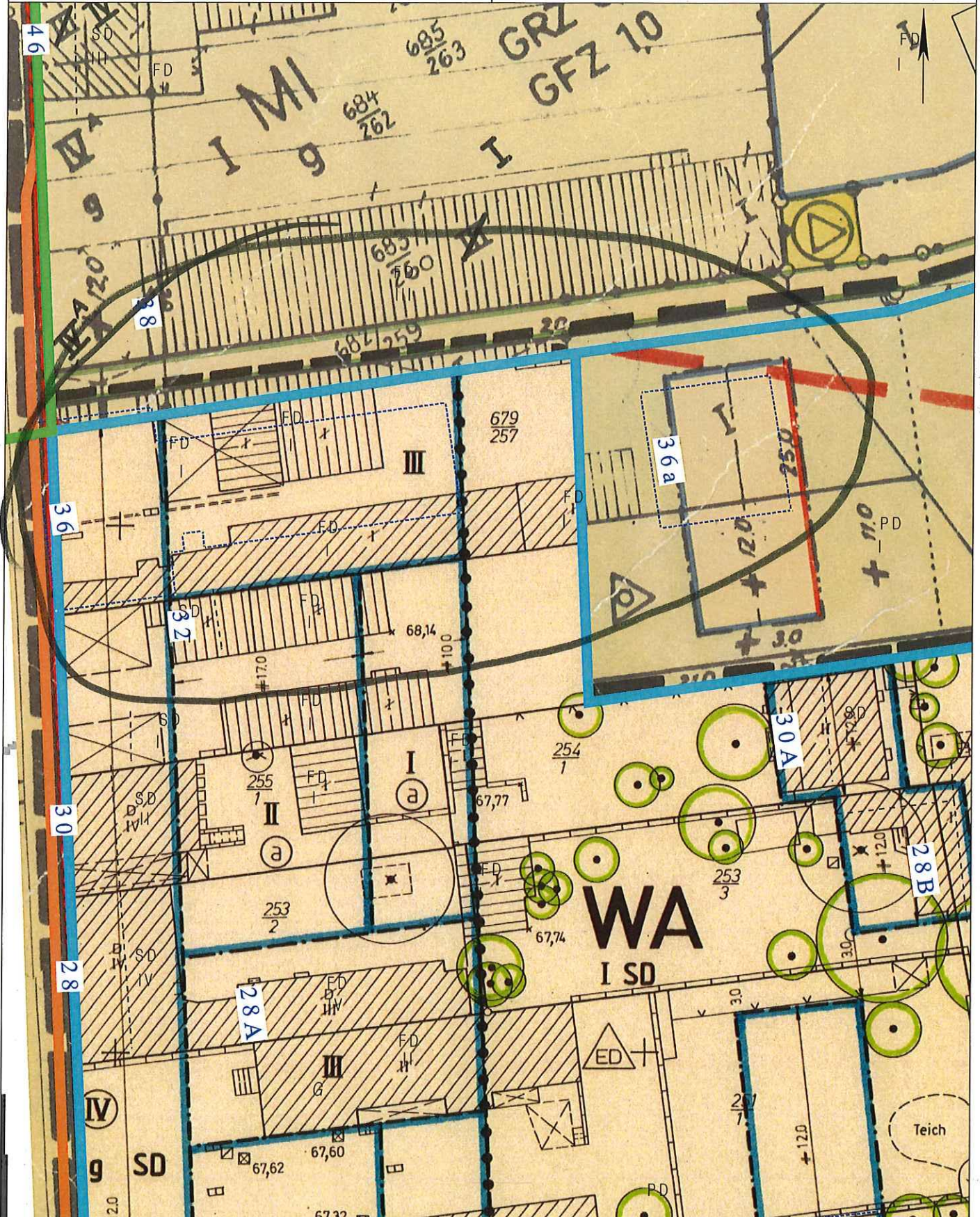

Basiskarte: Liegenschaftskarte der Vermessungs- und Katasterverwaltung. - Die Geschossangaben entsprechen nicht der Definition Vollgeschoss nach Landesbauordnung. Vervielfältigungen für eigene, nicht gewerbliche Zwecke zugelassen. Vervielfältigungen für andere Zwecke, Veröffentlichungen oder deren Weitergabe an Dritte nur mit Genehmigung.

Auszug aus den Geobasisinformationen

Liegenschaftskarte

Bauherr



Rheinland-Pfalz

VERMESSUNGS- UND
KATASTERAMT
OSTEIFEL-HUNSRÜCK

Hergestellt am 19.11.2018

61 / Amt für Stadtentwicklung und Bauordnung			
Eingang 22. Nov. 2018			
Gemeinde:	Koblentz 61.1	61.2	61.3
Landkreis:	Stadt Koblenz		61 S

Flurstück: 679/257
Flur: 14
Gemarkung: Neuendorf

Gemeinde:
Landkreis:

Koblentz 61.1
Stadt Koblenz

Am Wasserturm 5a
56727 Mayen

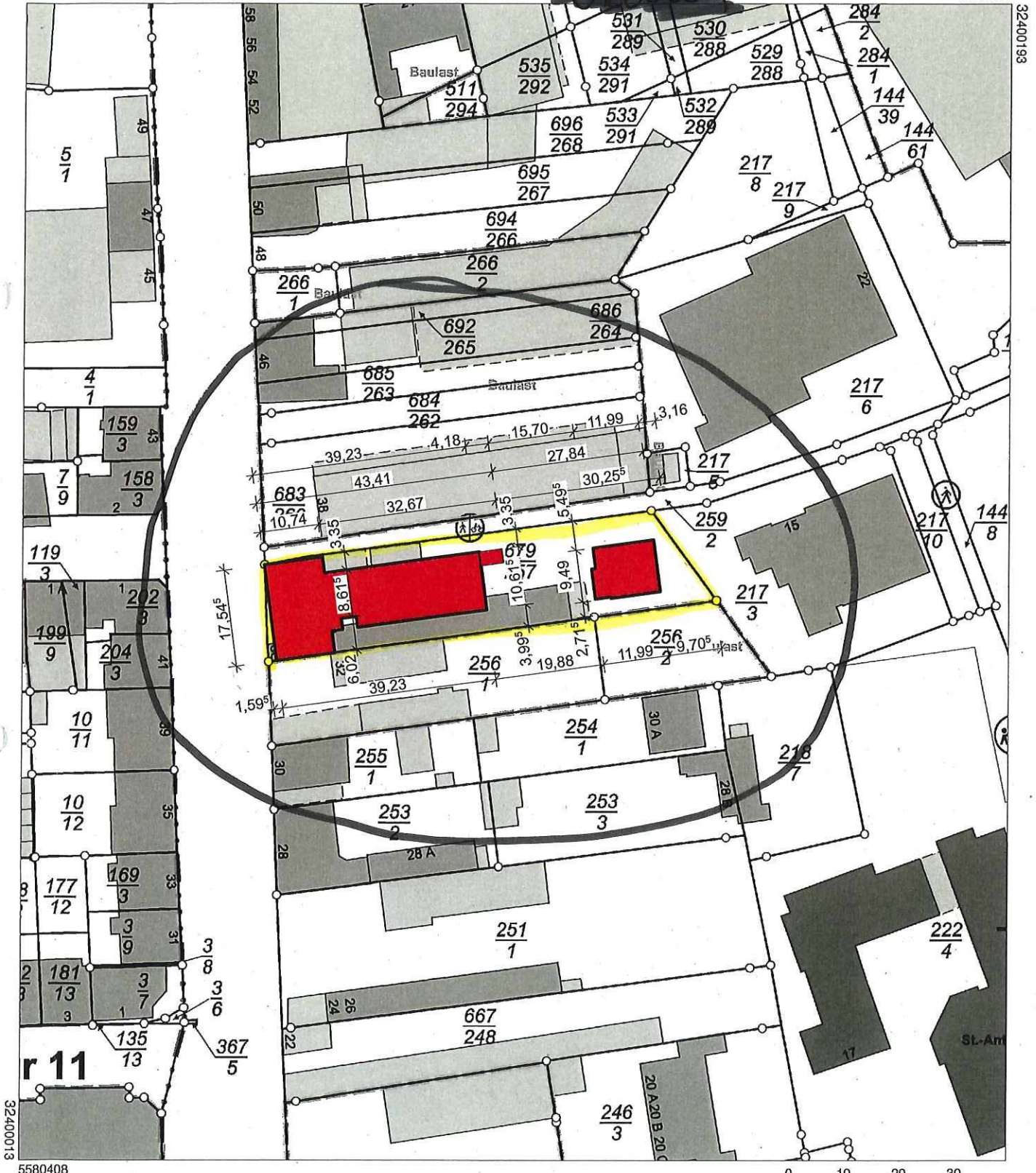

5580408

Maßstab 1 : 1 000 0 10 20 30 Meter

Vervielfältigungen für eigene Zwecke sind zugelassen. Eine unmittelbare oder mittelbare Vermarktung, Umwandlung oder Veröffentlichung der Geobasisinformationen bedarf der Zustimmung der zuständigen Vermessungs- und Katasterbehörde (§12 Landesgesetz über das amtliche Vermessungswesen).

Hergestellt durch Öffentlich best. Vermessungsingenieur Dipl.-Ing. Heinrich Grüne.
Befugnis eingeräumt am 30.12.2006 durch Landesamt für Vermessung und Geobasisinformation Rheinland-Pfalz.

Baufaufsicht
 Eig: 12. Nov. 2018

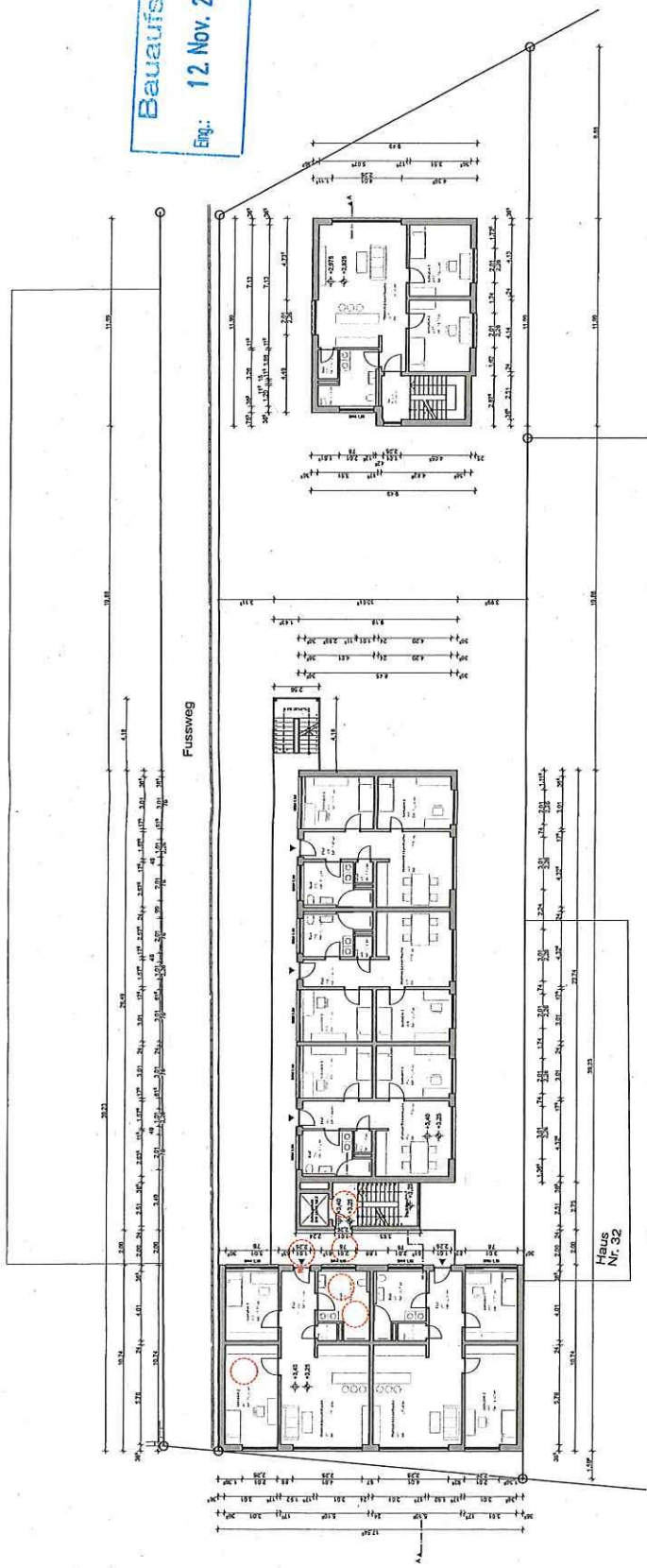
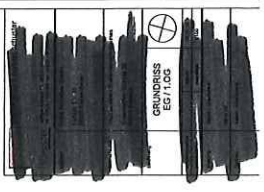

Grundriss 1. Obergeschoss

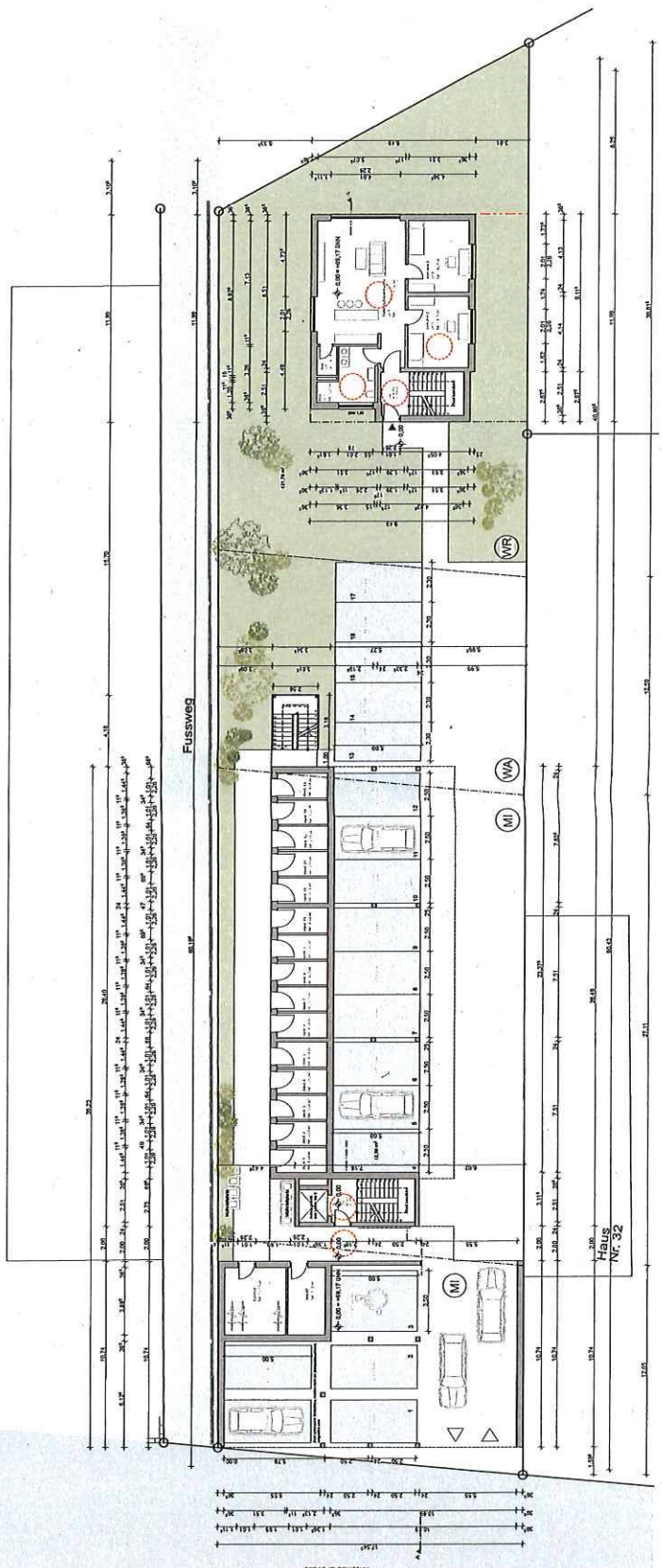

Grundriss Erdgeschoss

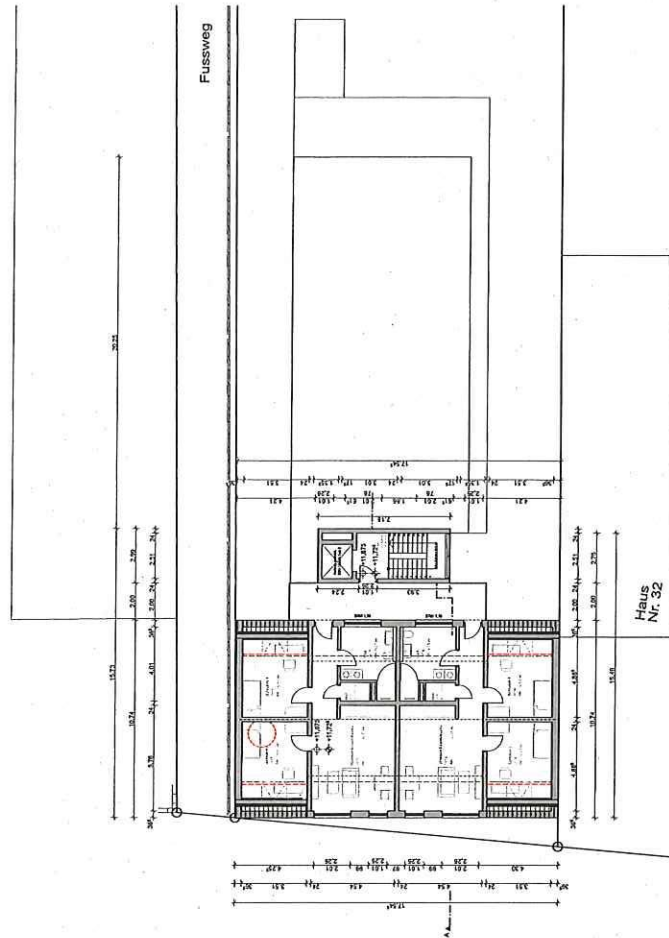

Grundriss Dachgeschoss

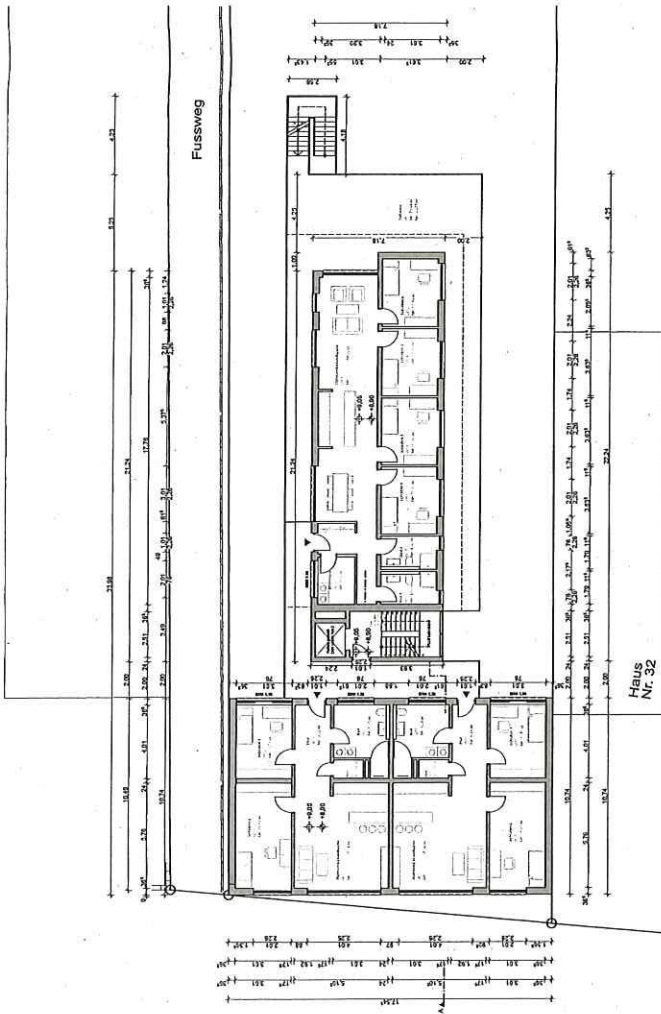

Grundriss 3. Obergeschoss

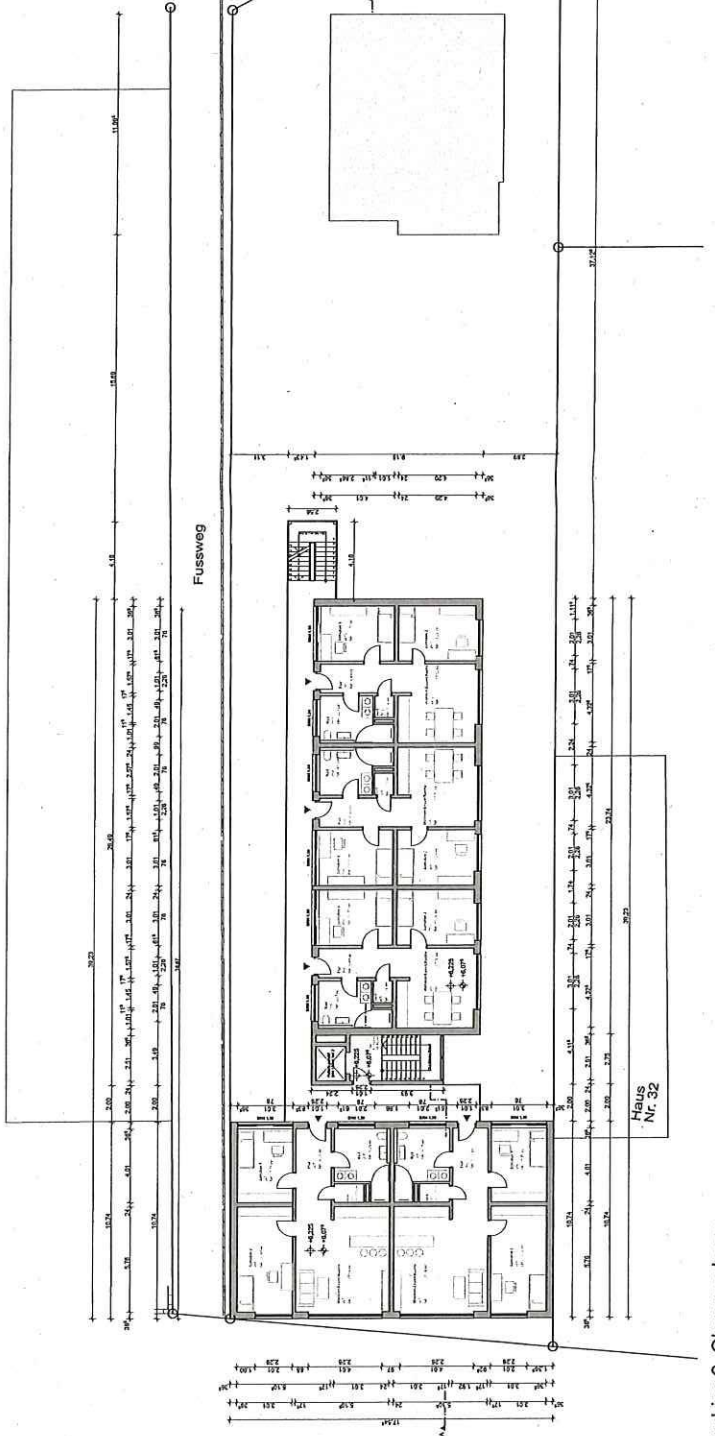

Grundriss 2. Obergeschoss



Bauaufsicht
Eing.: 12. Nov. 2018

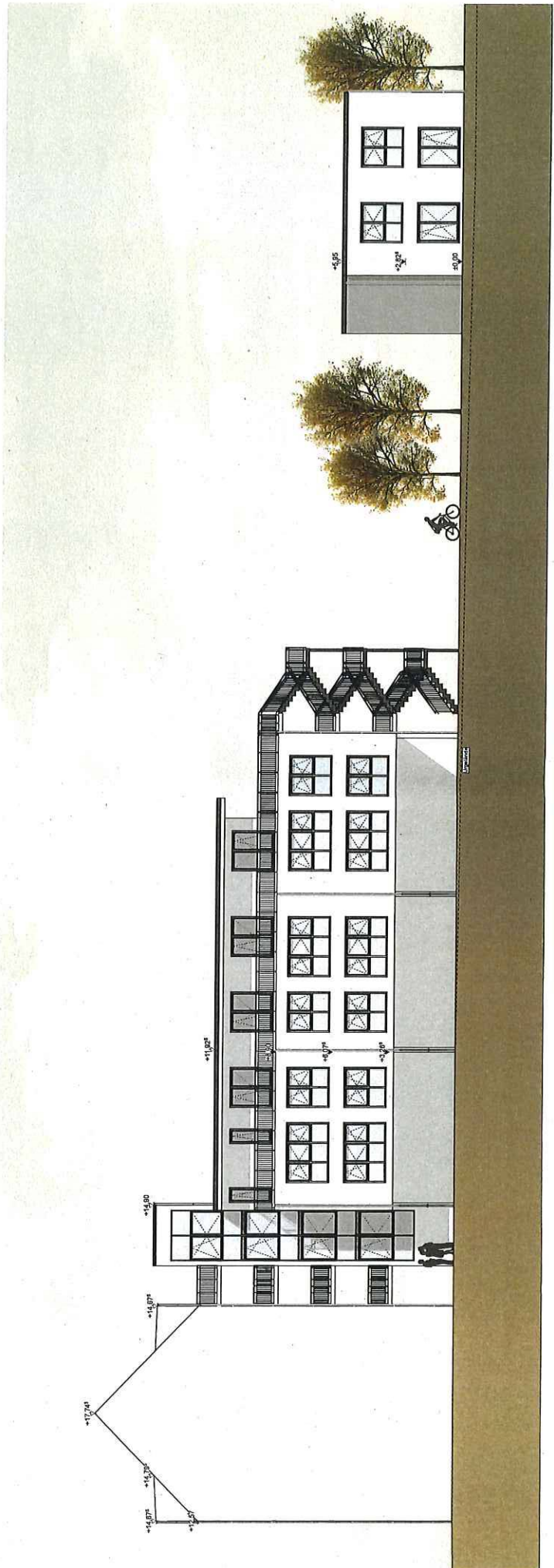

Ansicht Süd



Visualisierung Straßenfront



Visualisierung Hof