

Auszug aus den Geobasisinformationen

Liegenschaftskarte



Rheinland-Pfalz

VERMESSUNGS- UND
KATASTERAMT
OSTEIFEL-HUNSRÜCK

Hergestellt am 02.06.2016

Flurstück: 1079
Flur: 6
Gemarkung: Arzheim

Gemeinde: Koblenz
Landkreis: Stadt Koblenz

Am Wasserturm 5a
56727 Mayen

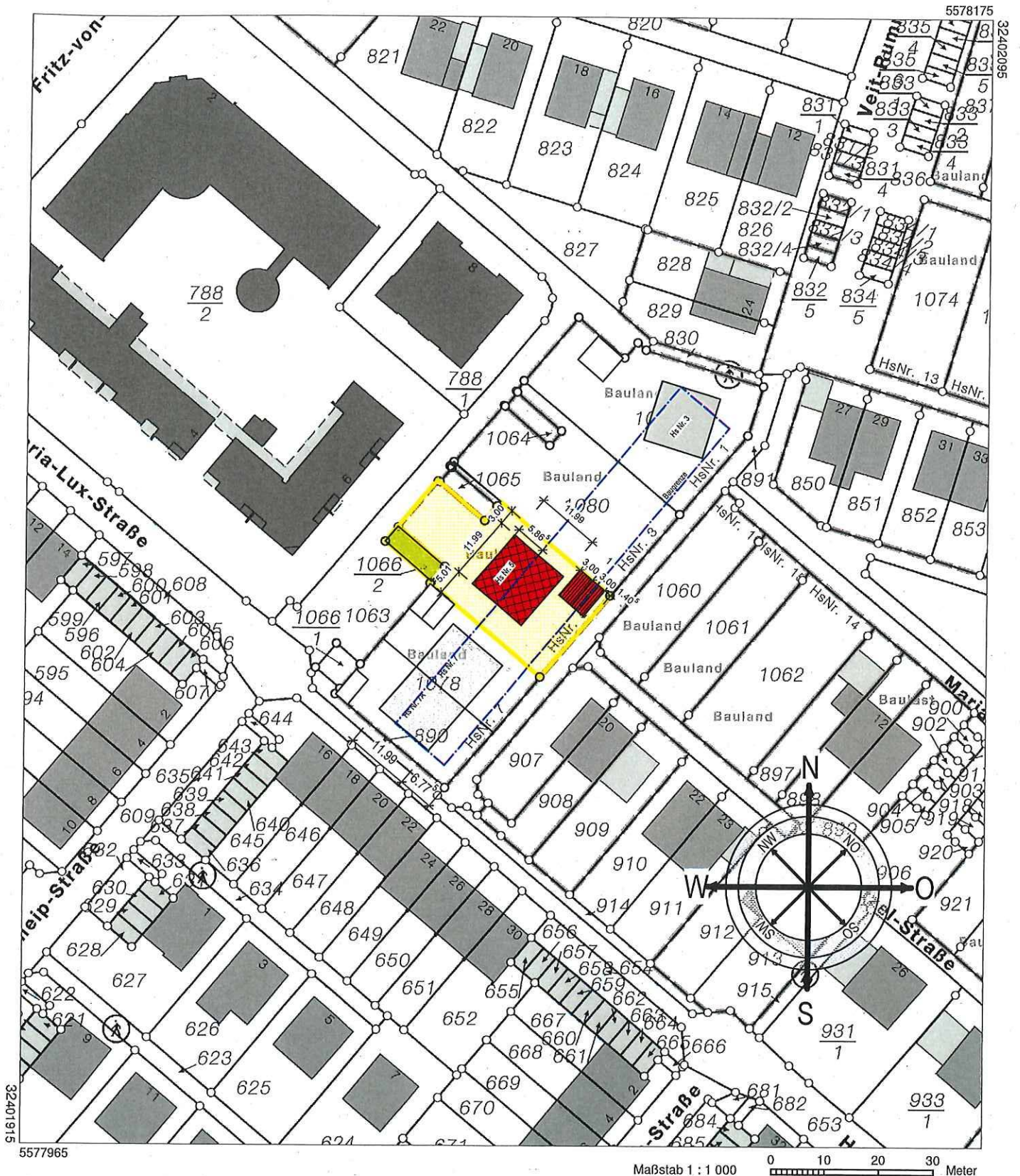

Vervielfältigungen für eigene Zwecke sind zugelassen. Eine unmittelbare oder mittelbare Vermarktung, Umwandlung oder Veröffentlichung der Geobasisinformationen bedarf der Zustimmung der zuständigen Vermessungs- und Katasterbehörde (§12 Landesgesetz über das amtliche Vermessungswesen).

Hergestellt durch Öffentlich best. Vermessungsingenieur Dipl.-Ing. (FH) Manfred Buchholz
Befugnis eingeräumt am 24.11.2009 durch Landesamt für Vermessung und Geobasisinformation Rheinland-Pfalz.

Stadtverwaltung Koblenz

-- nur für den internen Gebrauch --

P0042074

NRA61X012

Gemarkung: Arzheim

Flur : 6

Flurstück : 1079/2

ungefährer Maßstab: 1 : 500

07.12.2018

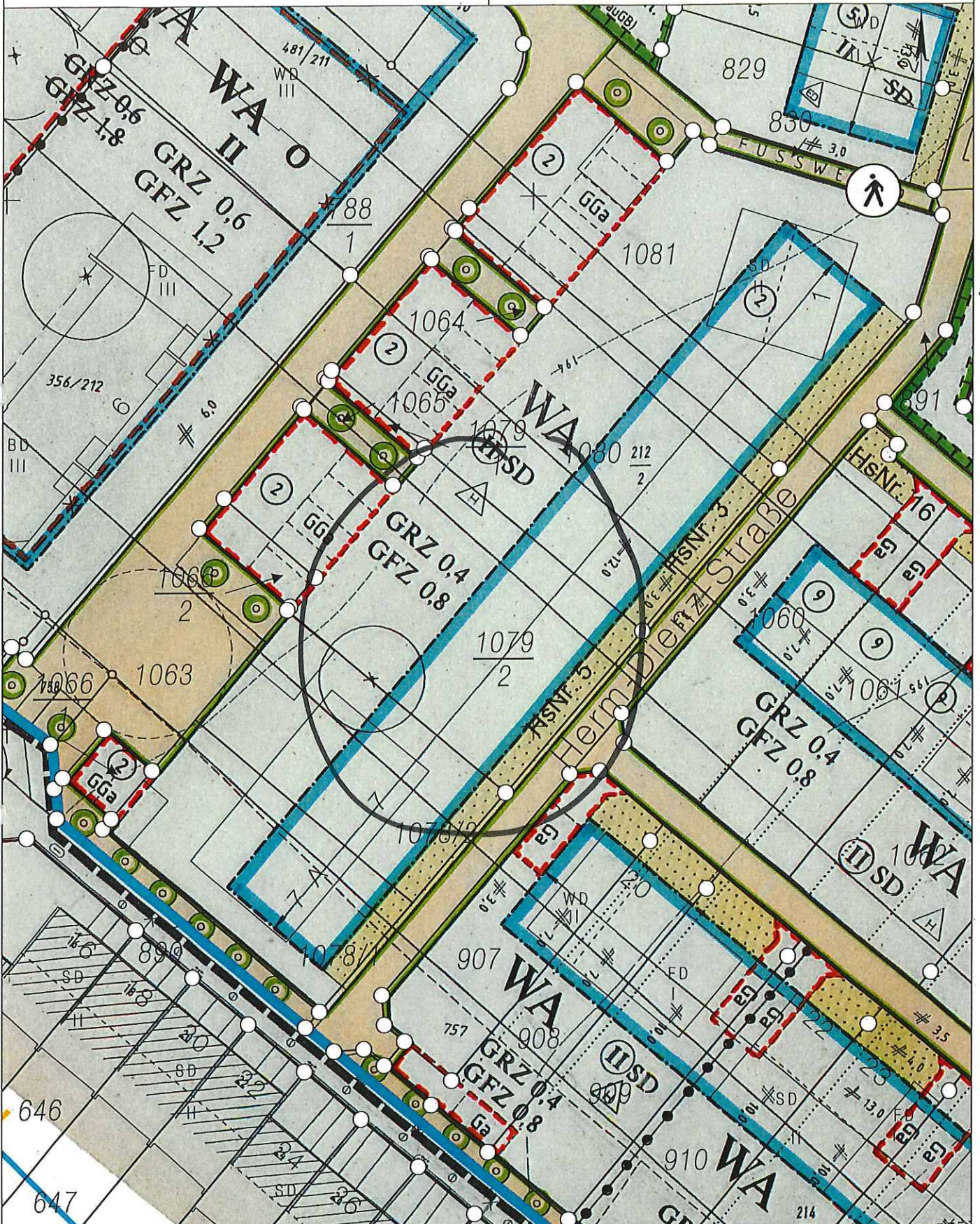

Basiskarte: Liegenschaftskarte der Vermessungs- und Katasterverwaltung. - Die Geschossangaben entsprechen nicht der Definition Vollgeschoss nach Landesbauordnung. Vervielfältigungen für eigene, nicht gewerbliche Zwecke zugelassen. Vervielfältigungen für andere Zwecke, Veröffentlichungen oder deren Weitergabe an Dritte nur mit Genehmigung.

6.00
1.00

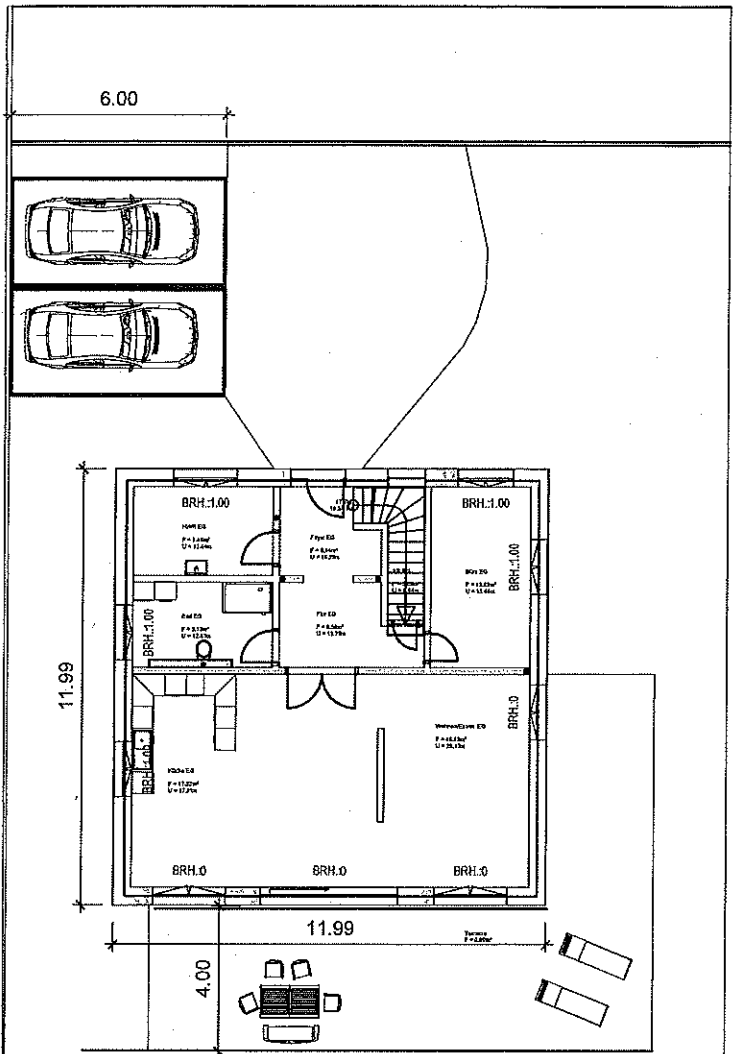

BV 1.10 Lageplan

Parzelle 1065

Parzelle 1079

Parzelle 1066/2

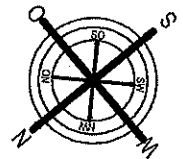

Planungsbüro Härter
 Ellerweg 20
 55469 Holzbach
 Tel: 06761-908897
 info@haerter-planungsbuero.de

Neubau Passivhaus
 Herm-Dienz-Straße 5
 56077 Koblenz-Asterstein

Planinhalt:

PV-1.10 Lageplan

Datum:	01.12.2018	Gezeichnet:	E.Härter
Maßstab:	1: 200	Index:	5.103 Voranfrage