

**Stadtverwaltung Koblenz**  
**Amt für Stadtvermessung**  
**und Bodenmanagement**

Gemarkung: G01s  
 Flur : 3  
 Flurstück : 3980  
 ungefährrer Maßstab: 1 : 500

20.11.2018

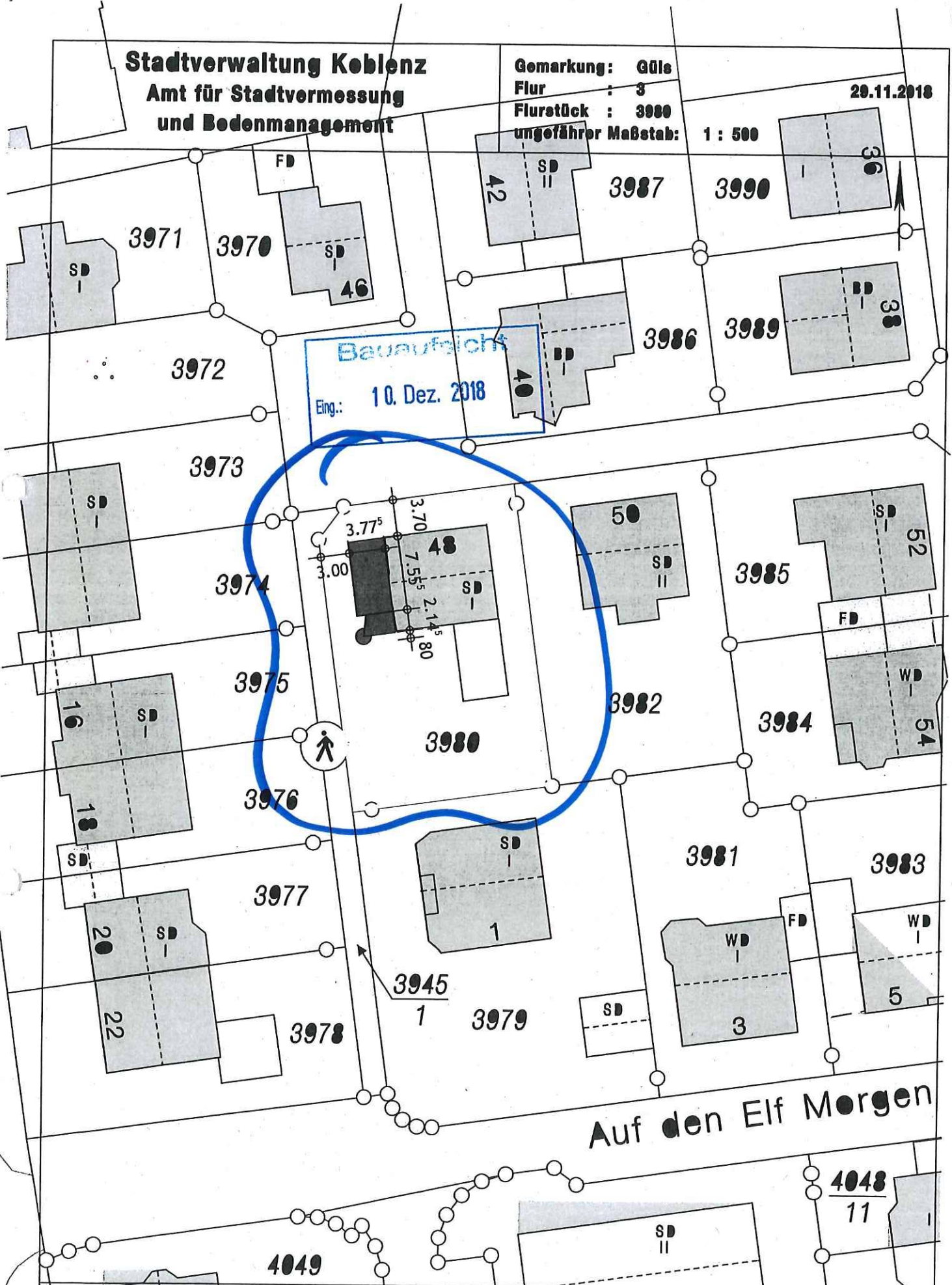

Basiskarte: Liegenschaftskarte der Vermessungs- und Katasterverwaltung. - Die Gechessungsangaben entsprechen nicht der Definitiven Vollgechessung nach Landesbauordnung. Vervielfältigungen für eigene, nicht gewerbliche Zwecke zugelassen. Vervielfältigungen für andere Zwecke, Veröffentlichungen oder deren Weitergabe an Dritte nur mit Genehmigung.







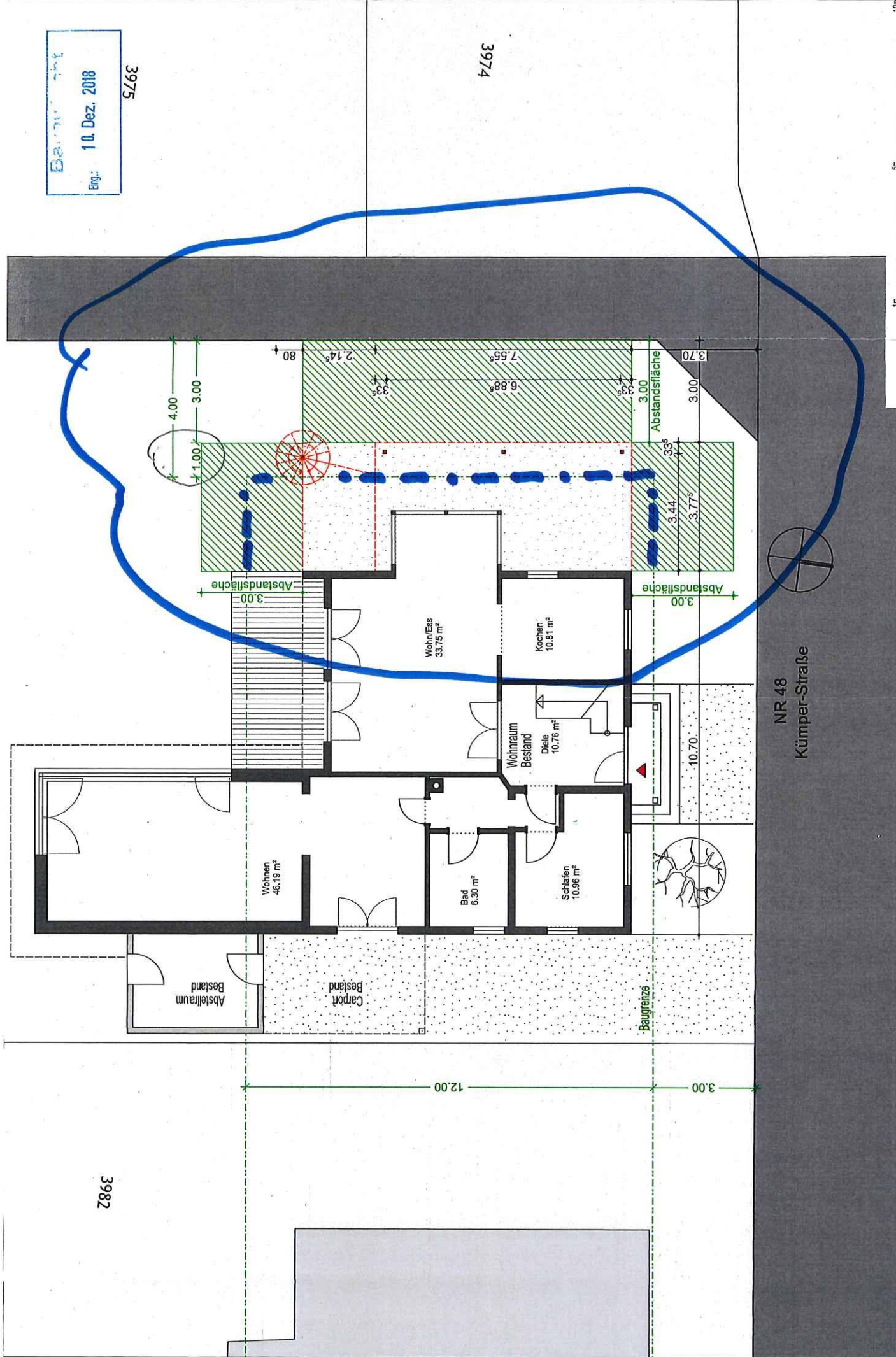

Baumarkt  
 Eng.: 10. Dez. 2018  
 3975

<b>HAUS Sauer</b> Anbau in Koblenz	PLANUNG & ENTWURF <small>info@haus-sauer.de</small>	BAUHERR Kümper-Straße 48 55179 Koblenz	PROJEKTADRESSE Kümper-Straße 48 55179 Koblenz	PARZELLE Koblenz Gem. Güls Flur 3 11/111/1001	Bauantragsplanung <b>ERDGESCHOSS</b> PROJEKT 18-049	GEBÄUDEKLASSE 1 1:100 PLAN	DATUM 03.12.2018 GEZ.de
	<b>1</b>						

3982

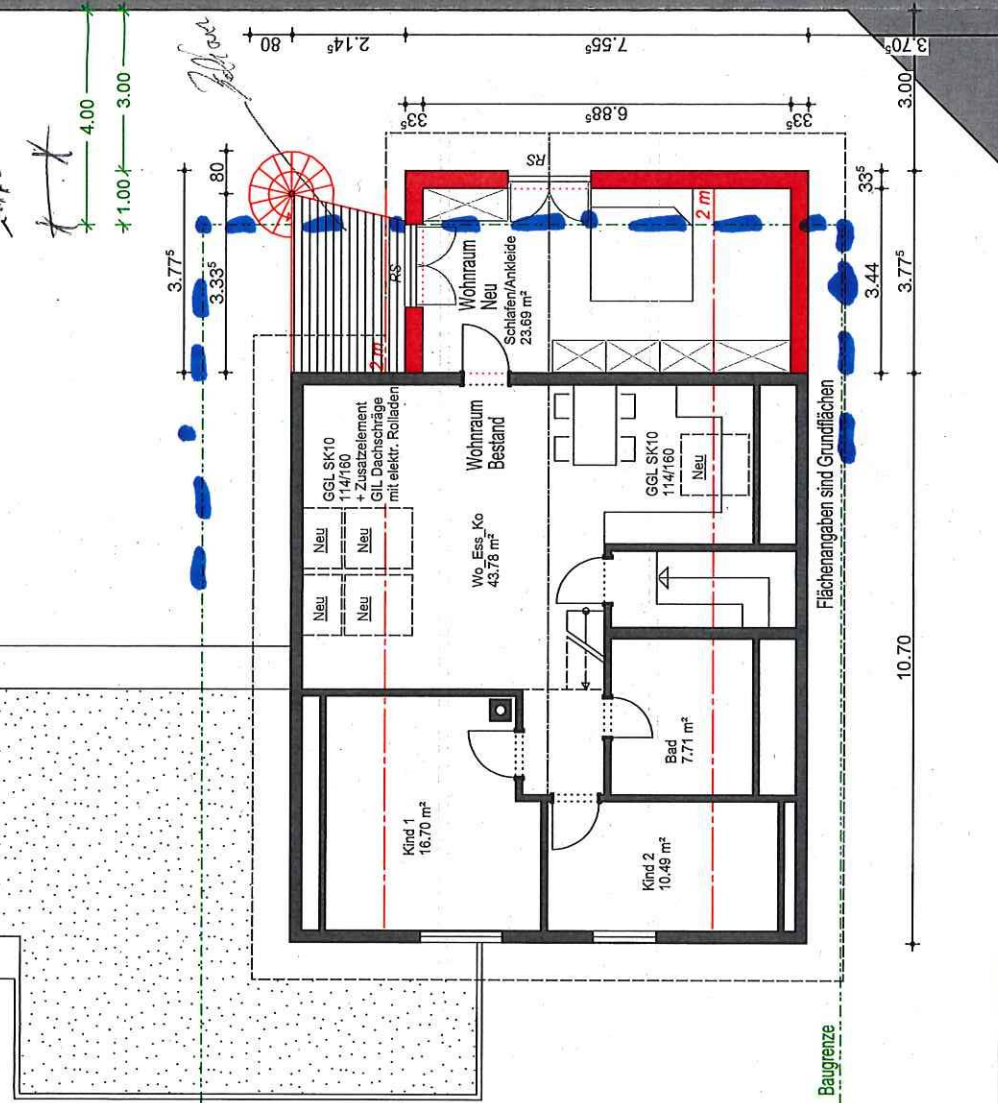

3975

3974

Baufaufsicht  
 10. Dez. 2018  
 Eng:



NR 48  
 Kümper-Straße



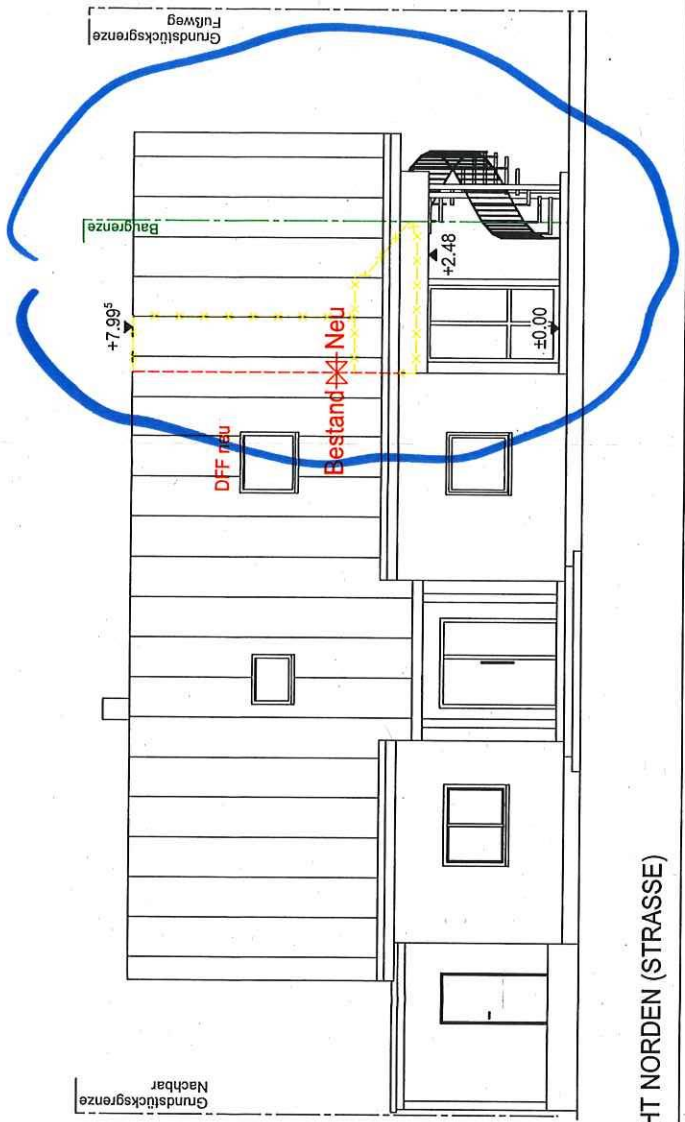

ANSICHT NORDEN (STRASSE)

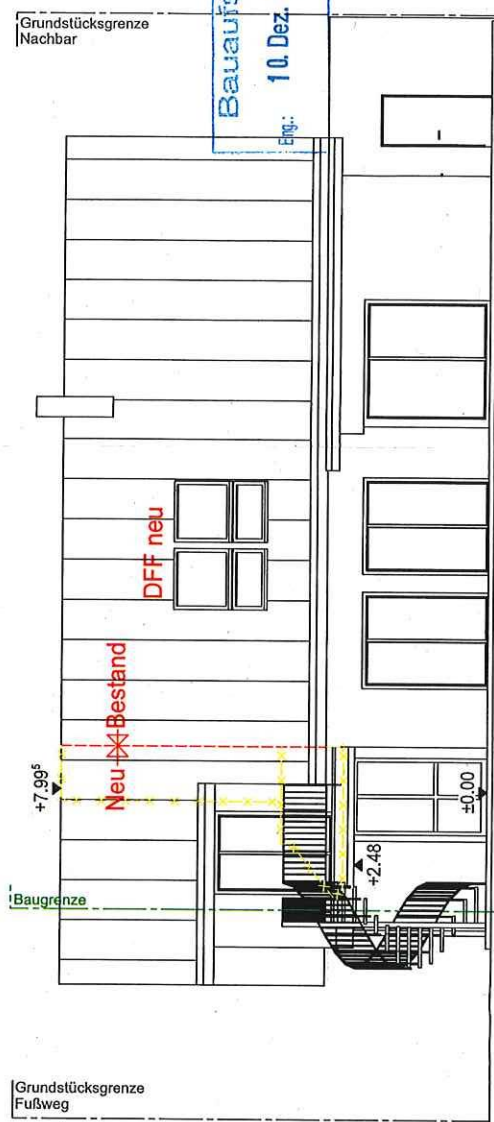

ANSICHT SÜDEN

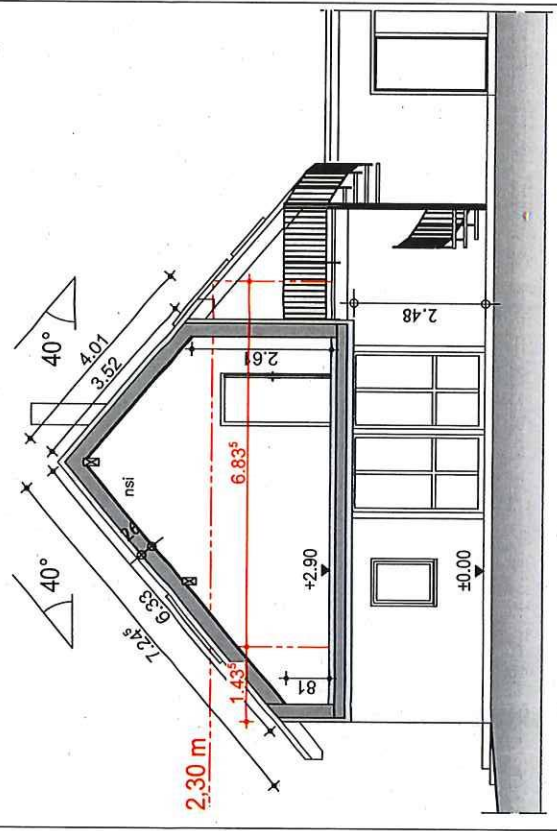

SCHNITT a - a

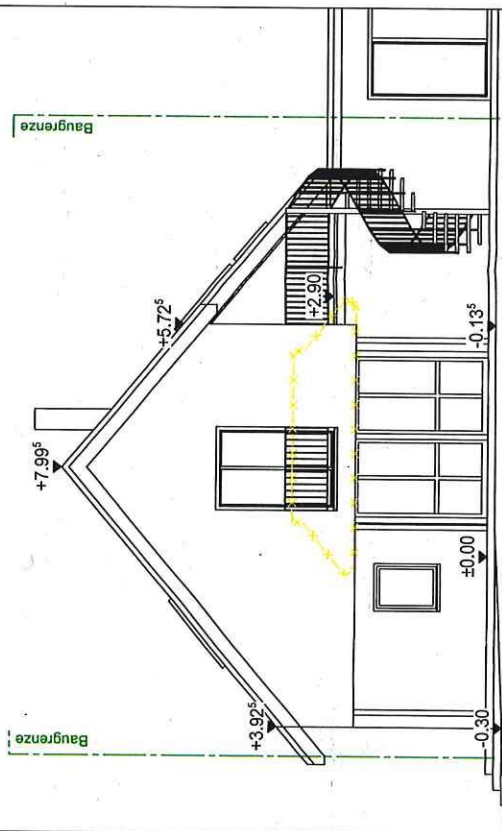

ANSICHT WESTEN (Fußweg)

Bauaufsicht  
 10. Dez. 2018

PLAN	GEBÄUDEKLASSE 1	1:100	3
PROJEKTADRESSE	PARZELLE	Bauvertragsplanung	PROJEKT 18-049
Kümper-Strasse 48 56072 Koblenz	Koblenz Gem. Güls Flur 3		DATUM 03.12.2018
PLANUNG & ENTWURF	BAUHERR		GEZ nr
HAUS Sauer Anbau in Koblenz			