

Datum: 20.8.2018

Maßstab: 1 : 1000

Notiz

Landwirtschaftskammer Rheinland-Pfalz Bearbeiter: Dipl.-Ing. Architekt Lutz Heuer	Neubau Weinbauhalle Weinverkauf Gästebeherbergung	
	Lageplan	M 1 : 1000 20.08.2018
Bauvoranfrage		



R 397239

H 5579120

Datum: 15.3.2017

Maßstab: 1 : 500

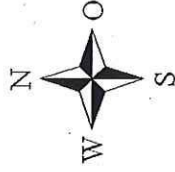

**Notiz**

Bruttogrundfläche  
Weinbaubetrieb mit Weinverkauf

760 m<sup>2</sup>

Bruttogeschossfläche Gästeappartements

380 m<sup>2</sup>

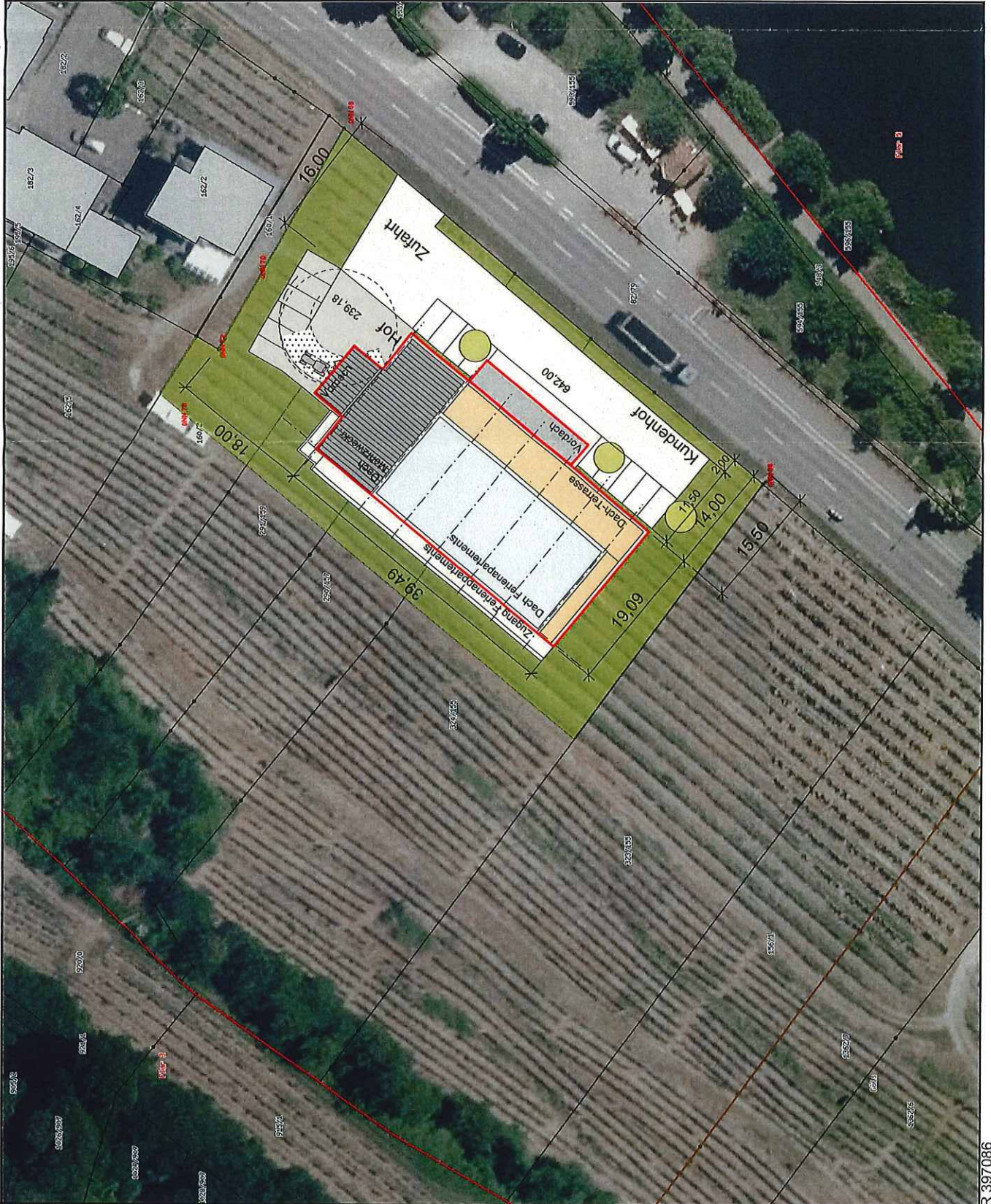

 Landwirtschaftskammer Rheinland-Pfalz Bearbeiter: Dipl.-Ing.-Architekt Ute Heuer	Neubau Weinbauhalle Weinverkauf Gästebeherbergung	
	Luftbild	M 1 : 500 20.08.2018
Bauvoranfrage		

Der Auszug ist maschinell erzeugt, er ist nicht rechtlich bindend.  
Vervielfältigungen, Umarbeitungen, Veröffentlichungen oder die Weitergabe an Dritte nur mit Zustimmung des Herausgebers.

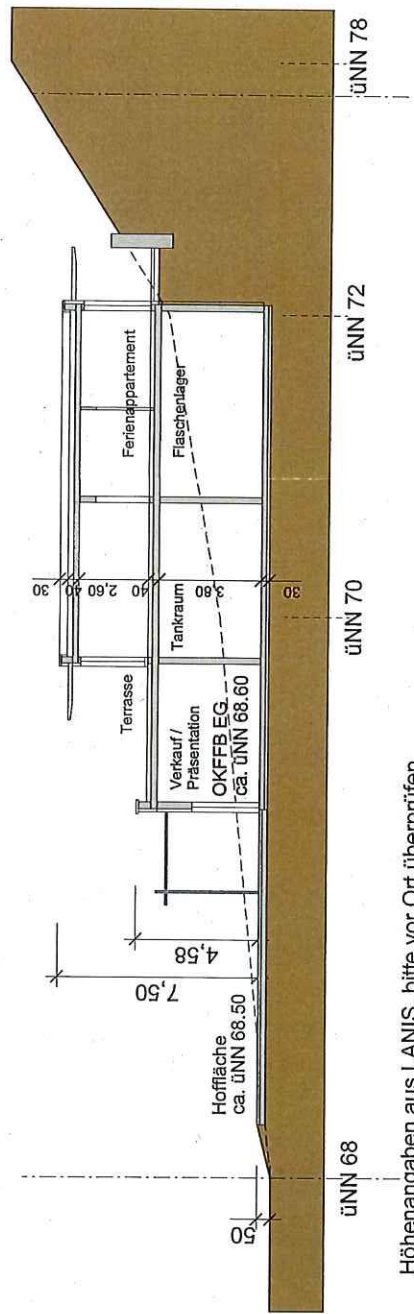
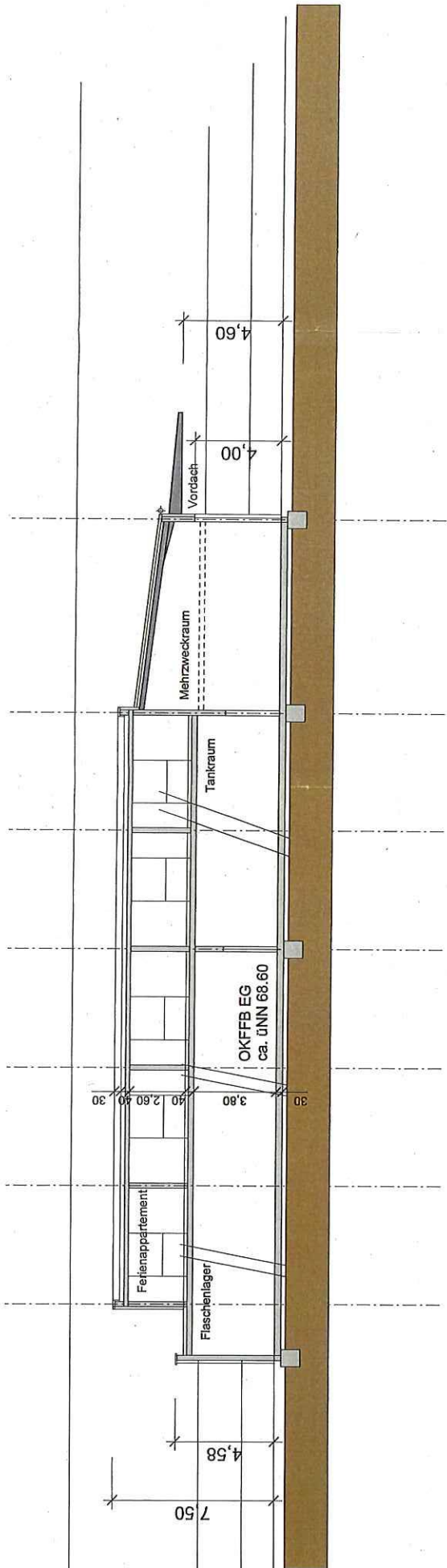

 Landeshochschule für Weinbau und Gartenbau Bearbeiter: Dipl.-Ing.-Architekt Luz Heiser	Neubau Weinbauhalle Weinverkauf Gästebeherbergung	System M 1:200	Schnitt 20.08.2018
	Bauvoranfrage		

Höhenangaben aus LANIS, bitte vor Ort überprüfen