

Stadtverwaltung Koblenz

-- nur für den internen Gebrauch --

P0155089

NRA61X010

Gemarkung:

Flur :

Flurstück :

ungefährer Maßstab: 1 : 500

25.02.2019

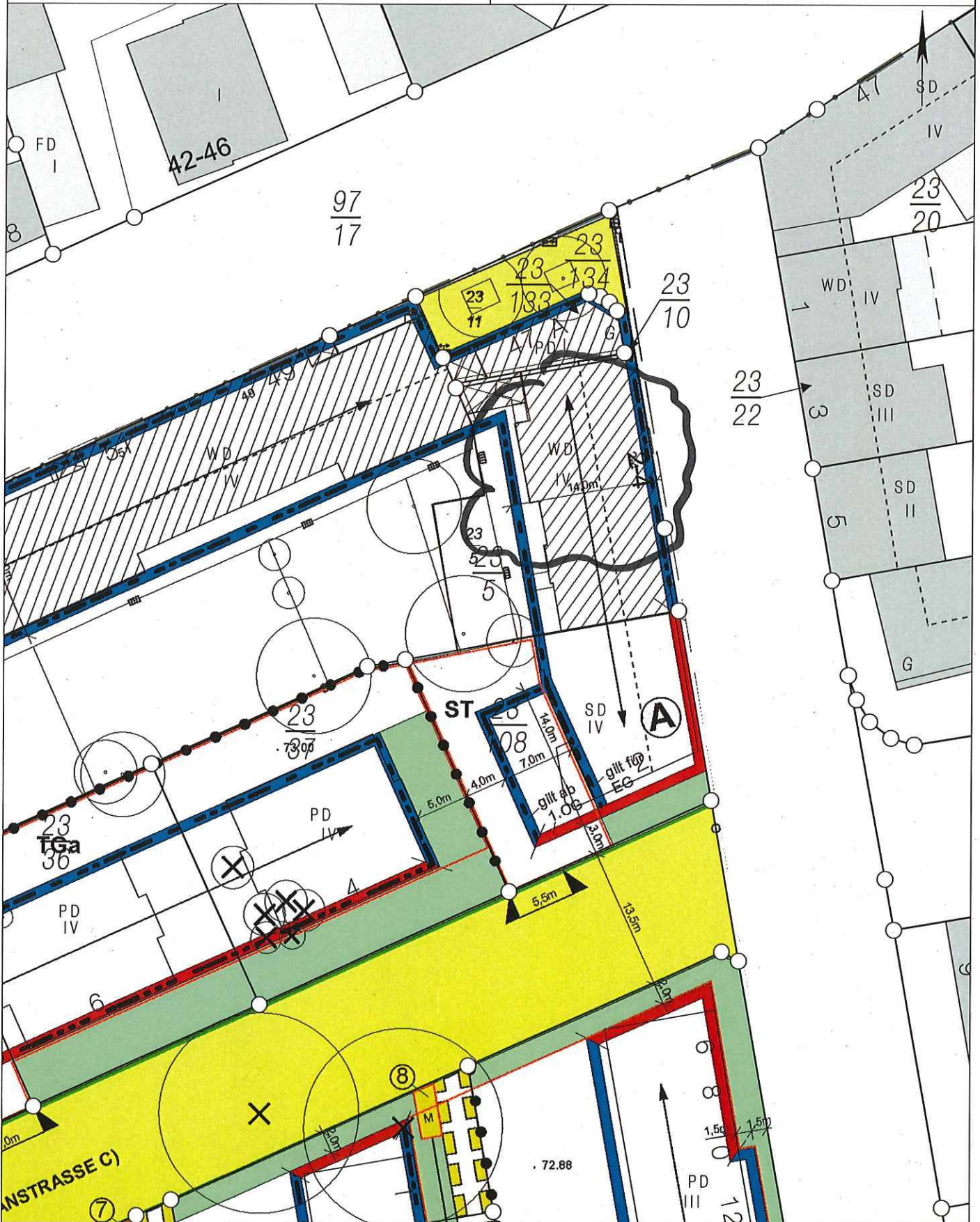

Basiskarte: Liegenschaftskarte der Vermessungs- und Katasterverwaltung. - Die Geschossangaben entsprechen nicht der Definition Vollgeschoss nach Landesbauordnung. Vervielfältigungen für eigene, nicht gewerbliche Zwecke zugelassen. Vervielfältigungen für andere Zwecke, Veröffentlichungen oder deren Weitergabe an Dritte nur mit Genehmigung.

Auszug aus den Geobasisinformationen

Liegenschaftskarte



Rheinland-Pfalz

VERMESSUNGS- UND
KATASTERAMT
OSTEIFEL-HUNSRÜCK

Hergestellt am 23.11.2018

Flurstück: 23/5
Flur: 4
Gemarkung: Koblenz

Gemeinde: Koblenz
Landkreis: Stadt Koblenz

Am Wasserturm 5a
56727 Mayen

5579687

32399178

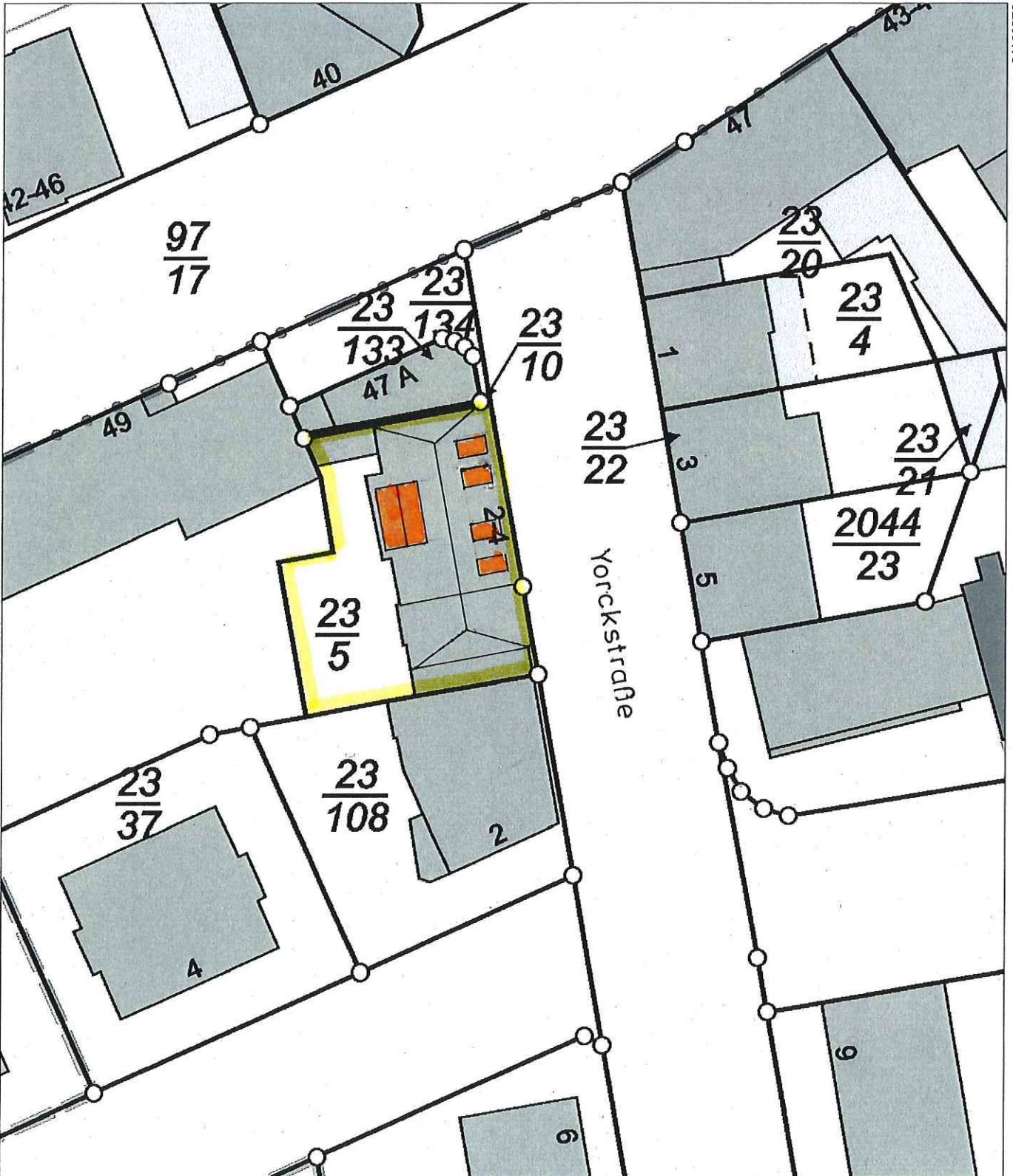

32399088

5579582

Maßstab 1 : 500

0 5 10 15 Meter

Vervielfältigungen für eigene Zwecke sind zugelassen. Eine unmittelbare oder mittelbare Vermarktung, Umwandlung oder Veröffentlichung der Geobasisinformationen bedarf der Zustimmung der zuständigen Vermessungs- und Katasterbehörde (§12 Landesgesetz über das amtliche Vermessungswesen).

Hergestellt durch das Vermessungs- und Katasteramt Ost-eifel-Hunsrück.

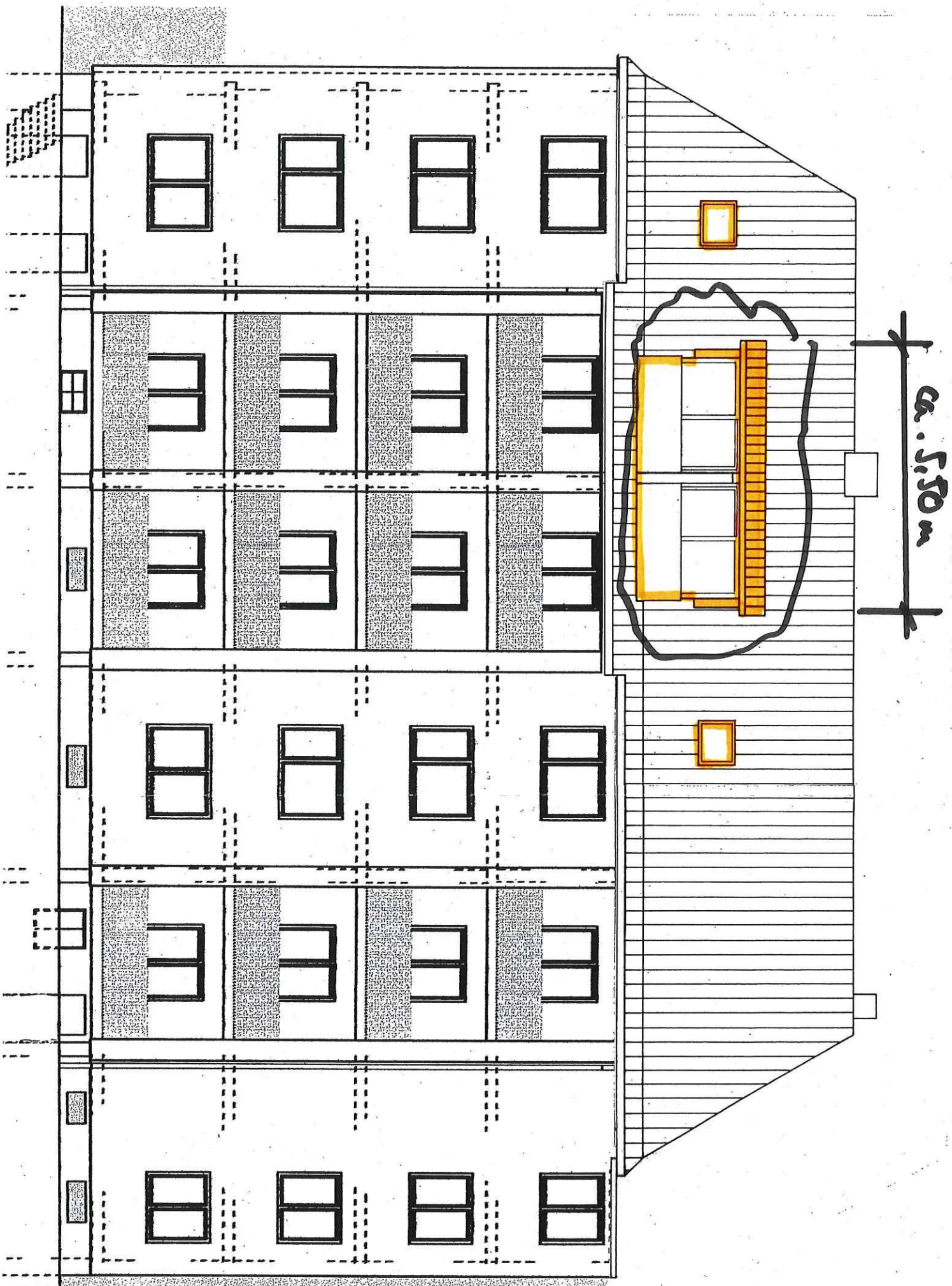

ca. 5.50 m

24,95	16,55	8,245			
8,40	7,945	124	24	5,445	2,695
8,28	124	24	24	2,35	2,585
	124	24	24	2,37	58
	112	212	24	2,00	72
	12	2,10	24	2,00	
	12	2,10	24	2,00	
	12	2,10	24	2,00	
	12	2,10	24	2,00	
	12	2,10	24	2,00	
	12	2,10	24	2,00	

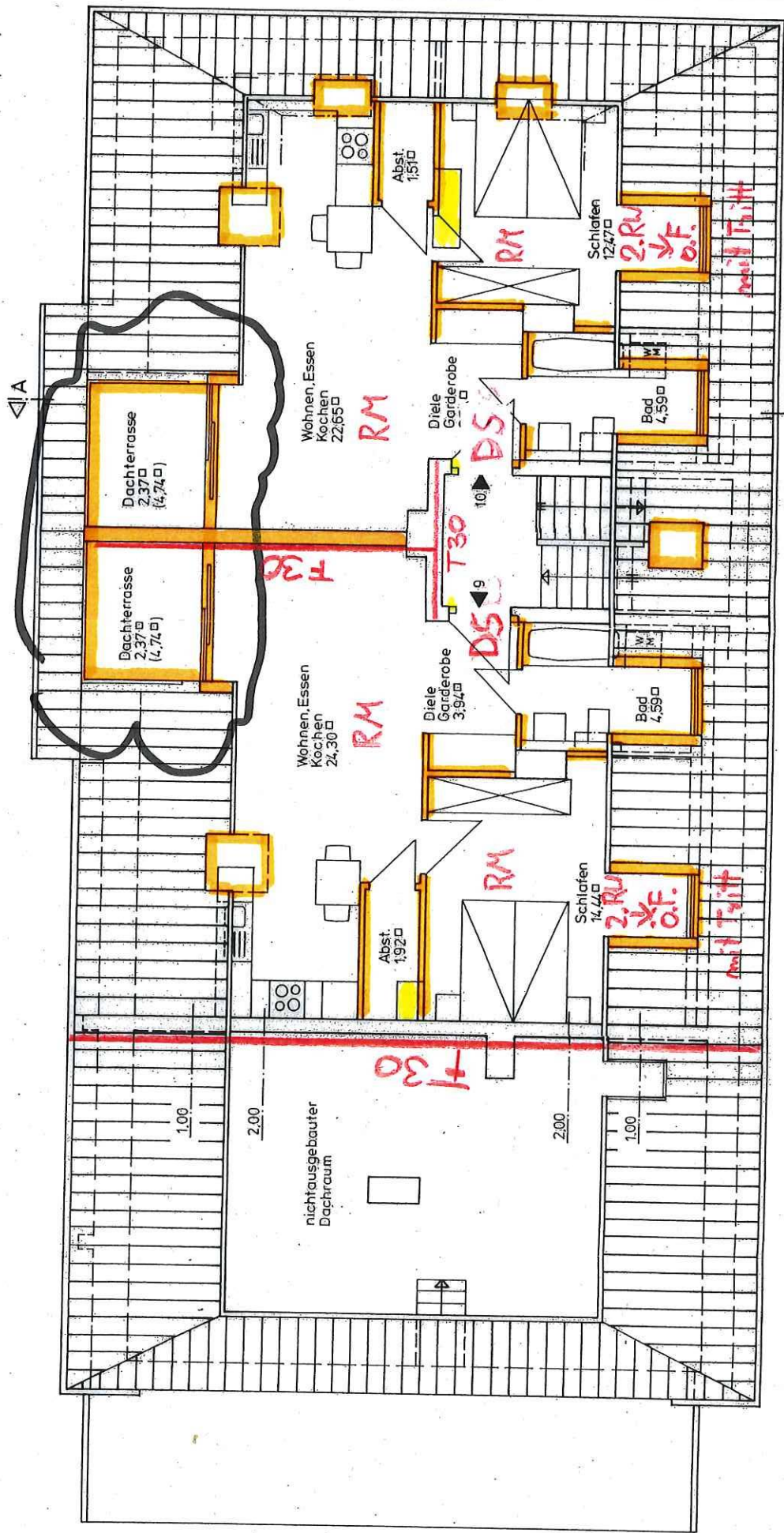

14,65	4,425	105	105	0,95	1,05	3,82	1,61	70	1,19	4,425	105	105	1,51	1,05	4,82	61	70	1,19	2,81	105	105	4,85	1,235	5,21	27	3,64	19	2,00	1,61
-------	-------	-----	-----	------	------	------	------	----	------	-------	-----	-----	------	------	------	----	----	------	------	-----	-----	------	-------	------	----	------	----	------	------

8,28	12	12	1,47	1,08	2,33	1,08	1,69	78	1,49	108	1,34	1,68	1,08	1,34	1,34	2,475	1,105	1,34	1,08	2,67
	24	24	1,21	1,34	2,33	1,08	1,69	118	1,49	108	1,34	1,68	1,08	1,34	1,34	2,475	1,105	1,34	1,08	2,67
	24	24	1,21	1,34	2,33	1,08	1,69	118	1,49	108	1,34	1,68	1,08	1,34	1,34	2,475	1,105	1,34	1,08	2,67
	24	24	1,21	1,34	2,33	1,08	1,69	118	1,49	108	1,34	1,68	1,08	1,34	1,34	2,475	1,105	1,34	1,08	2,67
	24	24	1,21	1,34	2,33	1,08	1,69	118	1,49	108	1,34	1,68	1,08	1,34	1,34	2,475	1,105	1,34	1,08	2,67
	24	24	1,21	1,34	2,33	1,08	1,69	118	1,49	108	1,34	1,68	1,08	1,34	1,34	2,475	1,105	1,34	1,08	2,67
	24	24	1,21	1,34	2,33	1,08	1,69	118	1,49	108	1,34	1,68	1,08	1,34	1,34	2,475	1,105	1,34	1,08	2,67
	24	24	1,21	1,34	2,33	1,08	1,69	118	1,49	108	1,34	1,68	1,08	1,34	1,34	2,475	1,105	1,34	1,08	2,67
	24	24	1,21	1,34	2,33	1,08	1,69	118	1,49	108	1,34	1,68	1,08	1,34	1,34	2,475	1,105	1,34	1,08	2,67
	24	24	1,21	1,34	2,33	1,08	1,69	118	1,49	108	1,34	1,68	1,08	1,34	1,34	2,475	1,105	1,34	1,08	2,67