

Anlage 2

Auszug aus den Geobasisinformationen

Liegenschaftskarte



Rheinland-Pfalz

St. Amt für Stadtentwicklung
und Bauordnung

VERMESSUNGS- UND
KATASTERAMT
OSTEIFEL-HUNSÜCK

Hergestellt am 09.02.2018

Eingang 01. Okt. 2013

Am Wasserturm 5a
56727 Mayen

Flurstück: 1176/17
Flur: 8
Gemarkung: Koblenz

Gemeinde: Koblenz
Landkreis: Stadt Koblenz

61.2 113

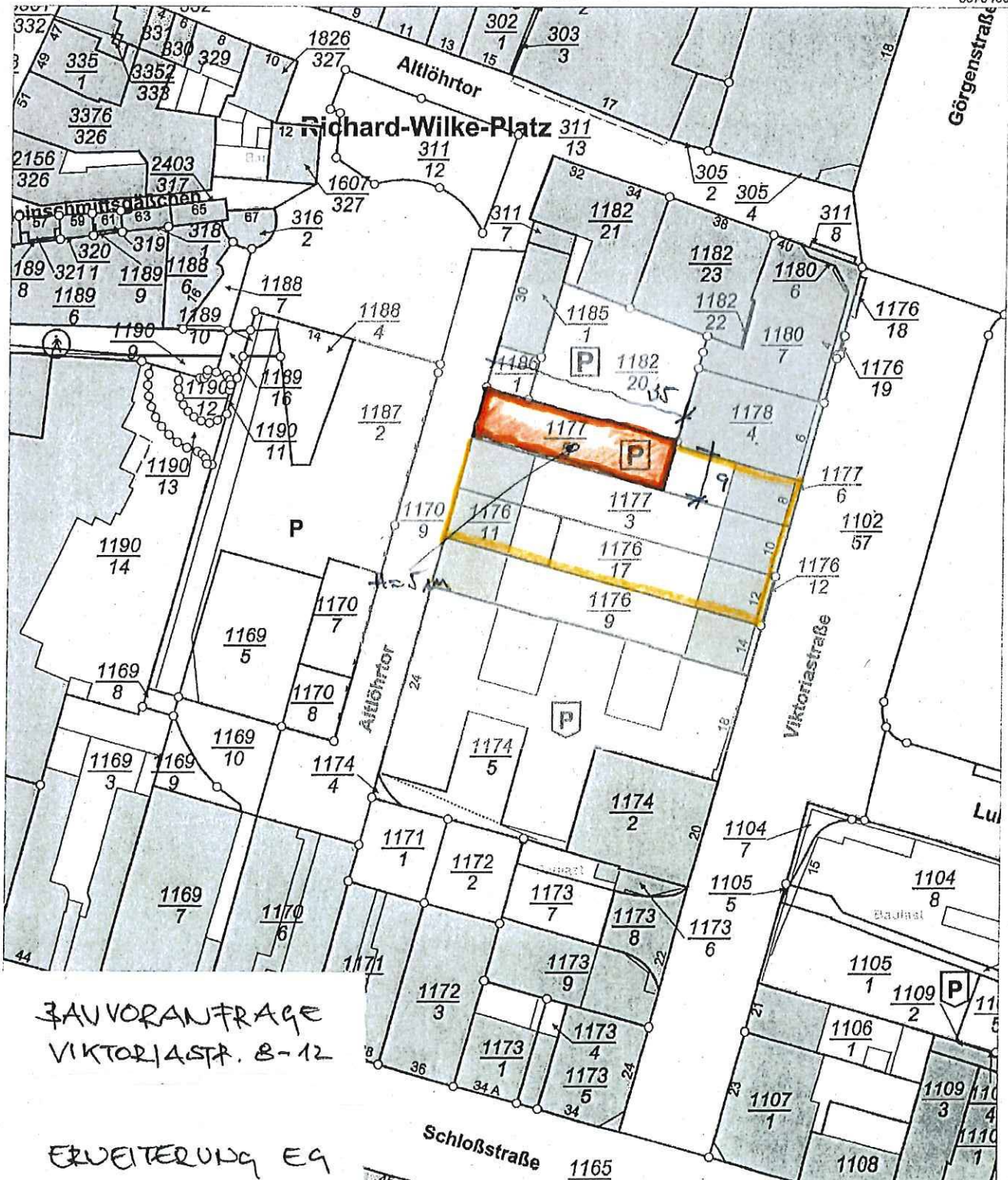

5579460
3240094

BAUVORANTRAG
VIKTORIASTR. 8-12
ERWEITERUNG EG

Maßstab 1 : 1 000 0 10 20 30 Meter

Vervielfältigungen für eigene Zwecke sind zugelassen. Eine unmittelbare oder mittelbare Vermarktung, Umwandlung oder Veröffentlichung der Geobasisinformationen bedarf der Zustimmung der zuständigen Vermessungs- und Katasterbehörde (§12 Landesgesetz über das amtliche Vermessungswesen).

Hergestellt durch das Landesamt für Vermessung und Geobasisinformation Rheinland-Pfalz.

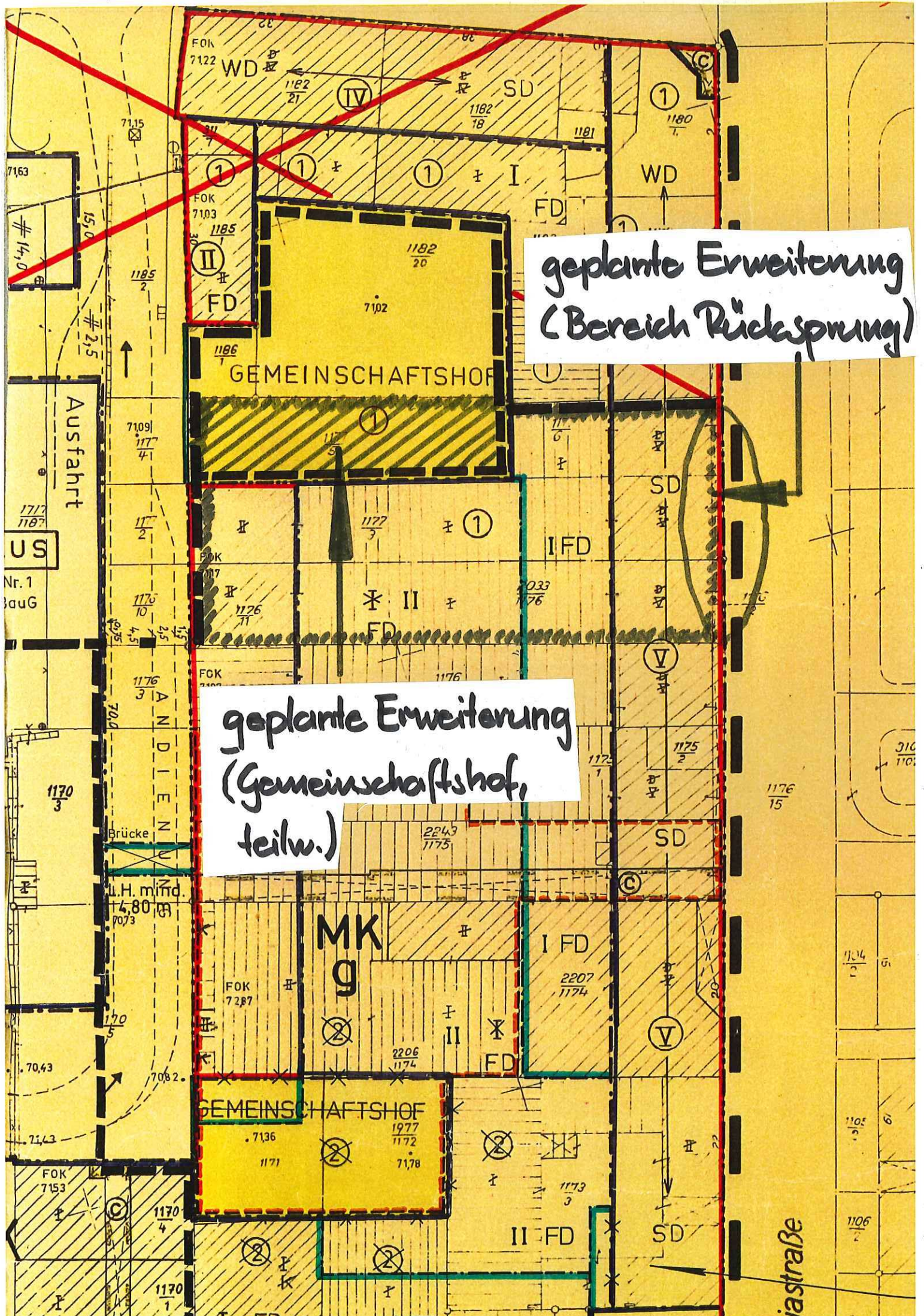

geplante Erweiterung
(Bereich Rücksprung)

geplante Erweiterung
(Gemeinschaftshof,
teilw.)

Anlage 4

Rampe
Nachbar

in St...
id B...

01. Okt. 2013

61.2

61 S

PRIVATHOF
Prinzipal
Freundlich
Wohnungsbau

Wohnungsbau

Anlage 4

nt für ...
und B...

9 01.0... 18

1	612	0.3
---	-----	-----

Rampe
Nachbar

101233

Anlage 3

1 / Amt für Entwicklung und Ordnung			
Eingang 01. Okt. 2018			
61	61.2	61.3	

Ausicht
Viktoriastr.

Netto
Marken-Discount
www.netto-prime.de

TEDI

ZIGARETTEN

Netto
Marken-Discount

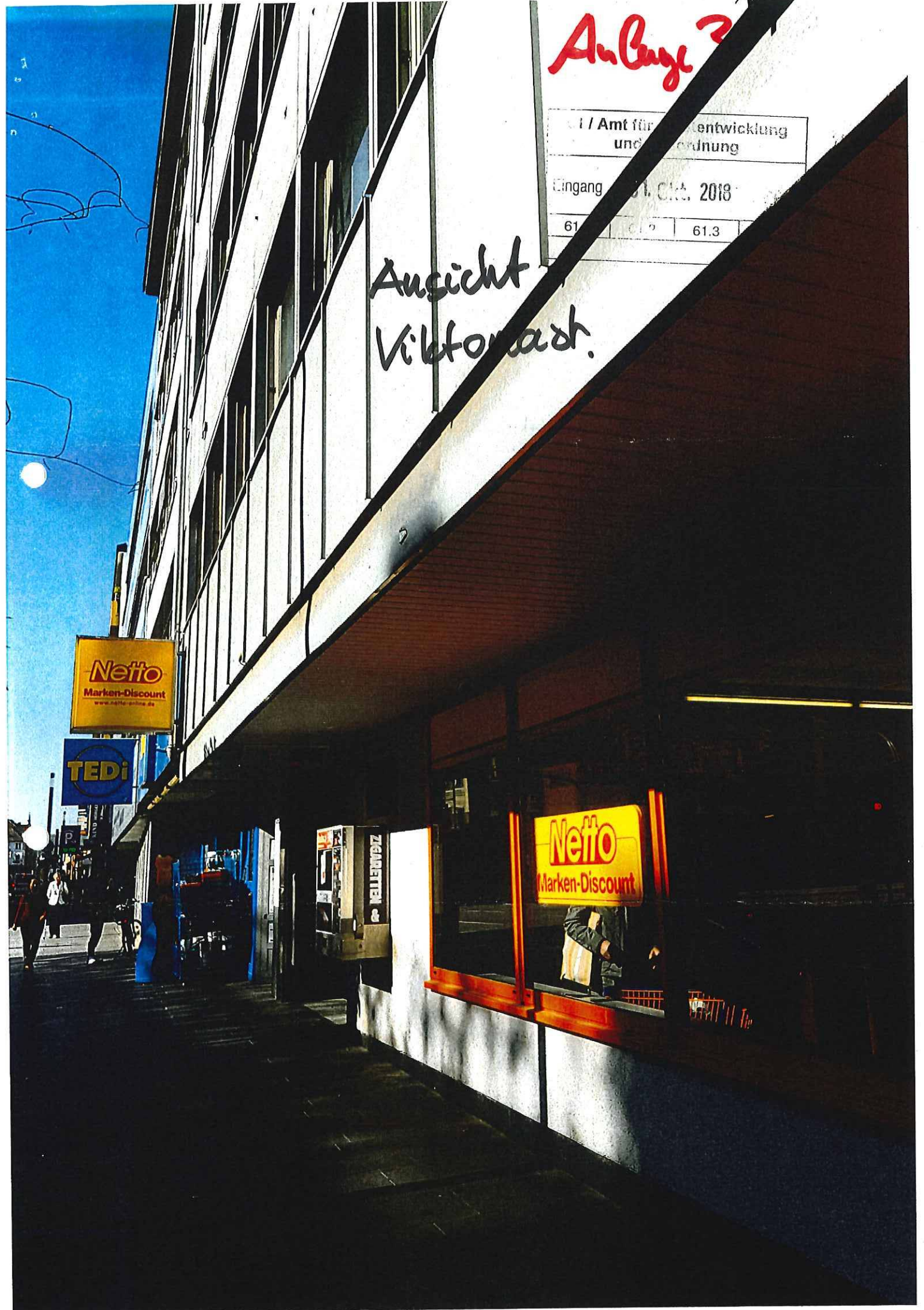

Anlage 3

/ Amt für Stadtentwicklung
und Bauordnung

Eingang 01 Okt. 2018

61.1 61.3

Bitburger

IMBISS
HUTTE
Viktoria - Theke

Königsbäcker

Netto
Marken-Discount
www.netto-online.de



Jetzt schon ab
10€ Einkaufswert
gebührenfrei Geld abheben!

So einfach geht's:
Täglich auf's Netto, ab einem Einkaufswert von 10€ in
jeder Netto Filiale bis 200€ gebührenfrei Bargeld abholen.

GANG
EINGANG



Für mehr Transparenz
und Mehrwertgarantie

UNTERKANTE AUSKRAGUNG
WIE NACHBARGEBAUDE

Sk Viktorast.



71.27

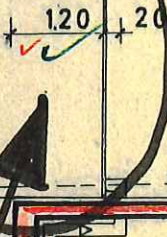

71.15 O.K.F.
E.G. 3.65

71.35 O.K.F.
EINGANG

Rücksprung
auf Privat-
grund

ABLUFT

3.65

20 STG. 18.25/25

3.50

20 STG. 17.5/28

Die Tragfähigkeit des Baugrundes
ist nach DIN 1054 u. BEIBLATT zu
bestimmen!

Grenz-
verlauf

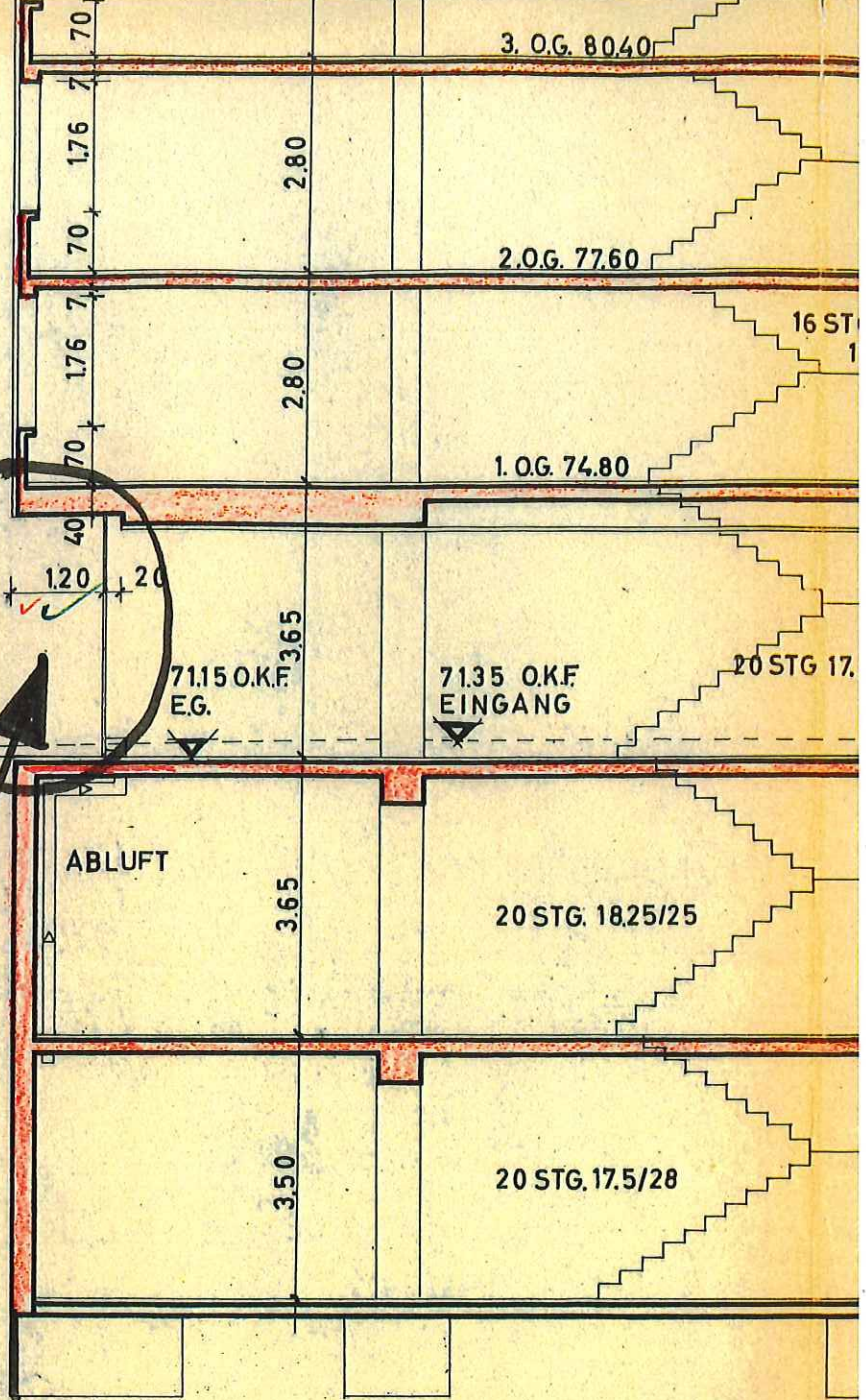

LADEN
238.54

Handwritten notes in green and red ink, possibly indicating a date or specific details.

bisher
Vorderkaute
Schaufenden

Lüftungs- u. Feuerungsanl.
sowie Rauchschnsteine mü
den Bestimmungen der §§ 3
39 der Landesbauordnung u
DIN 18017 u. 18160 entspre

PLEWA 30,
30,
30/
20/

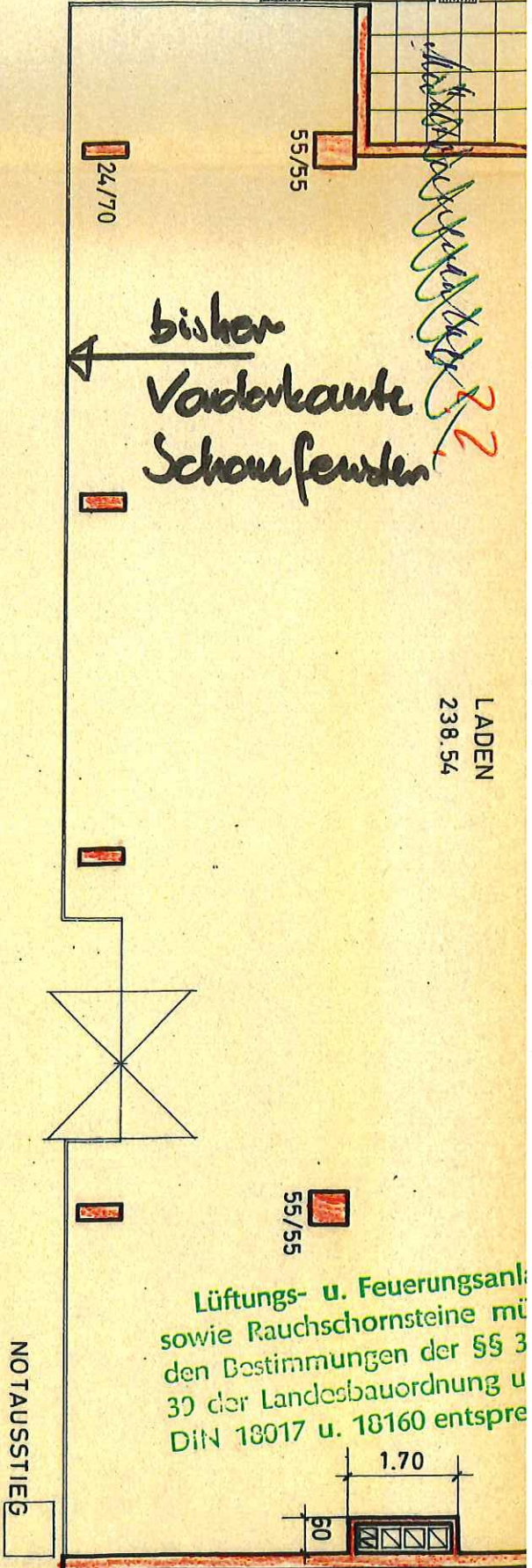

Grenze
BÜRGERSTEG

VIKTORIASTRASSE

