

Auszug aus den Geobasisinformationen



Rheinland-Pfalz

VERMESSUNGS- UND
KATASTERAMT
OSTEIFEL-HUNSRÜCK

Betrieb:
Gisela Roos
Anderbachstraße 28
56072 Koblenz

Hergestellt am 26.11.2018

Flurstück: 564/1
Flur: 5
Gemarkung: Rübenaach

Gemeinde: Koblenz
Landkreis: Stadt Koblenz

Am Wasserturm 5a
56727 Mayen

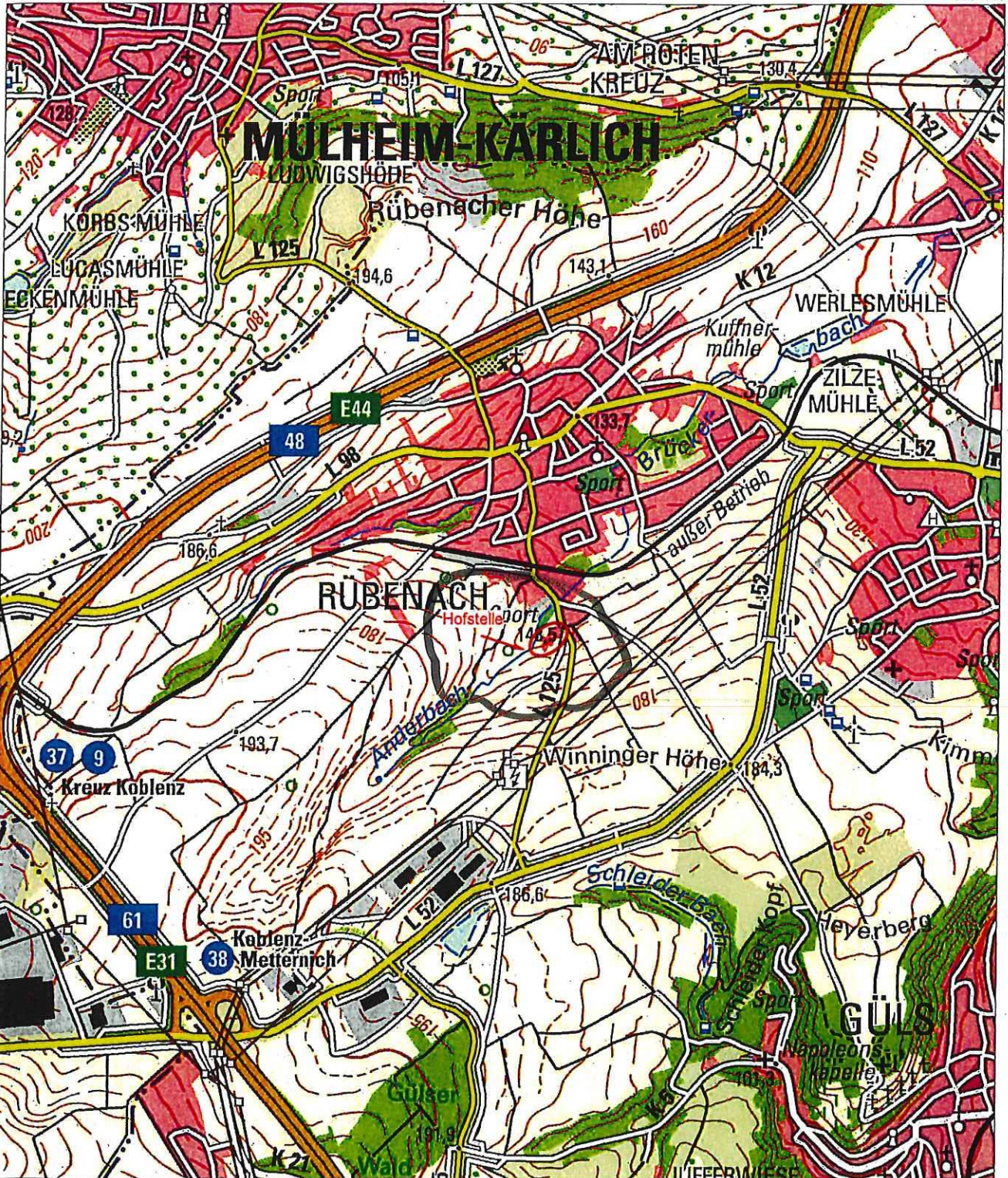

5582831

32392360

32392360

5577581

Maßstab 1 : 25 000 0 250 500 750 Meter

Vervielfältigungen für eigene Zwecke sind zugelassen. Eine unmittelbare oder mittelbare Vermarktung, Umwandlung oder Veröffentlichung der Geobasisinformationen bedarf der Zustimmung der zuständigen Vermessungs- und Katasterbehörde (§12 Landesgesetz über das amtliche Vermessungswesen).

Auszug aus den Geobasisinformationen

Liegenschaftskarte



Rheinland-Pfalz

VERMESSUNGS- UND
KATASTERAMT
OSTEIFEL-HUNSÜCK

Hergestellt am 26.11.2018

Flurstück: 564/1
Flur: 5
Gemarkung: Rügenach

Gemeinde: Koblenz
Landkreis: Stadt Koblenz

Am Wasserturm 5a
56727 Mayen

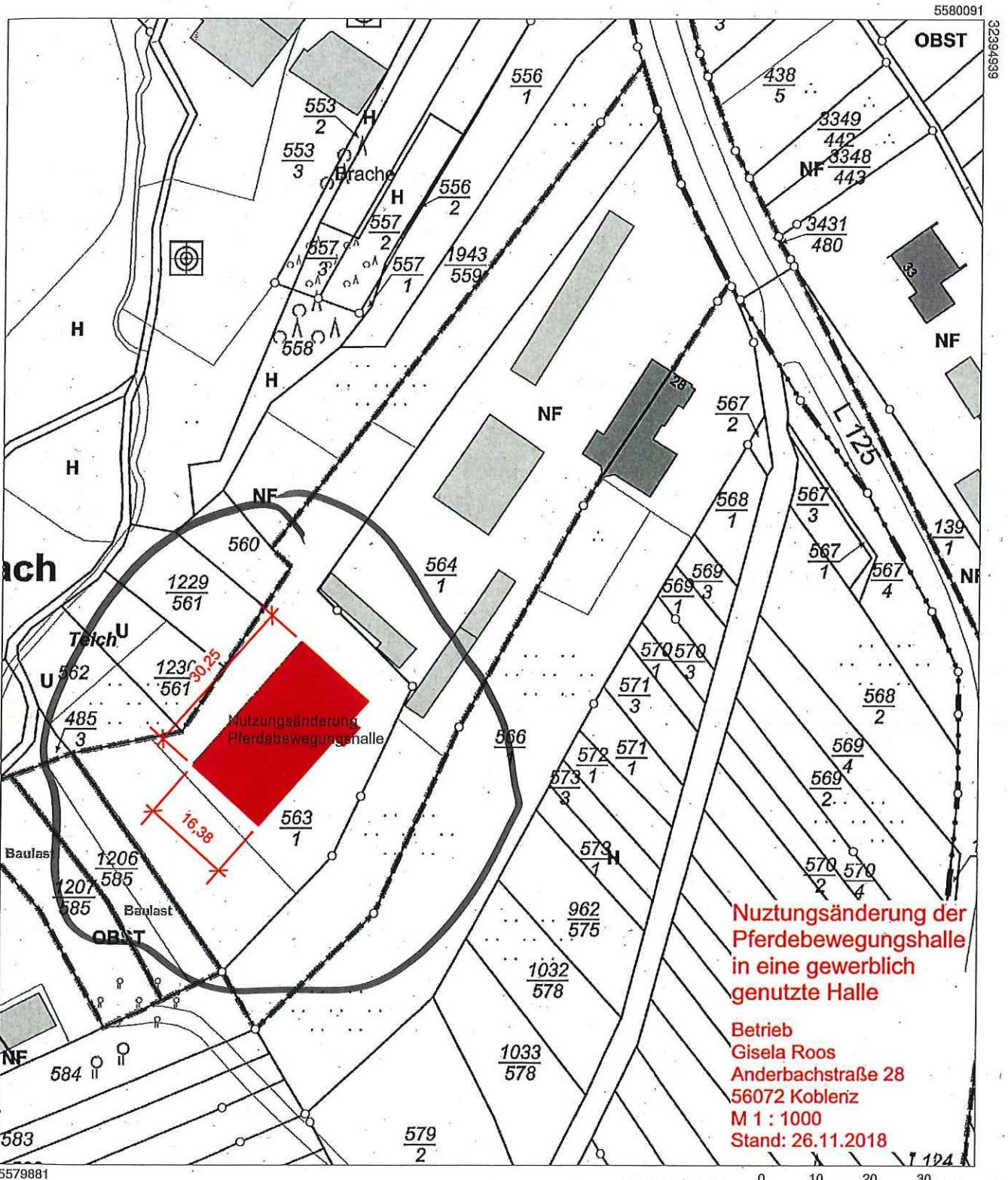

**Nutzungsänderung der
Pferdebewegungshalle
in eine gewerblich
genutzte Halle**

**Betrieb
Gisela Roos
Anderbachstraße 28
56072 Koblenz
M 1 : 1000
Stand: 26.11.2018**

Maßstab 1 : 1 000 0 10 20 30 Meter

Vervielfältigungen für eigene Zwecke sind zugelassen. Eine unmittelbare oder mittelbare Vermarktung, Umwandlung oder Veröffentlichung der Geobasisinformationen bedarf der Zustimmung der zuständigen Vermessungs- und Katasterbehörde (§12 Landesgesetz über das amtliche Vermessungswesen).

Hergestellt durch Landwirtschaftskammer Rheinland-Pfalz.

Nur zur internen Verwendung. Ressortvereinbarung MWVLW vom 06.06.2002.