

Der Plan

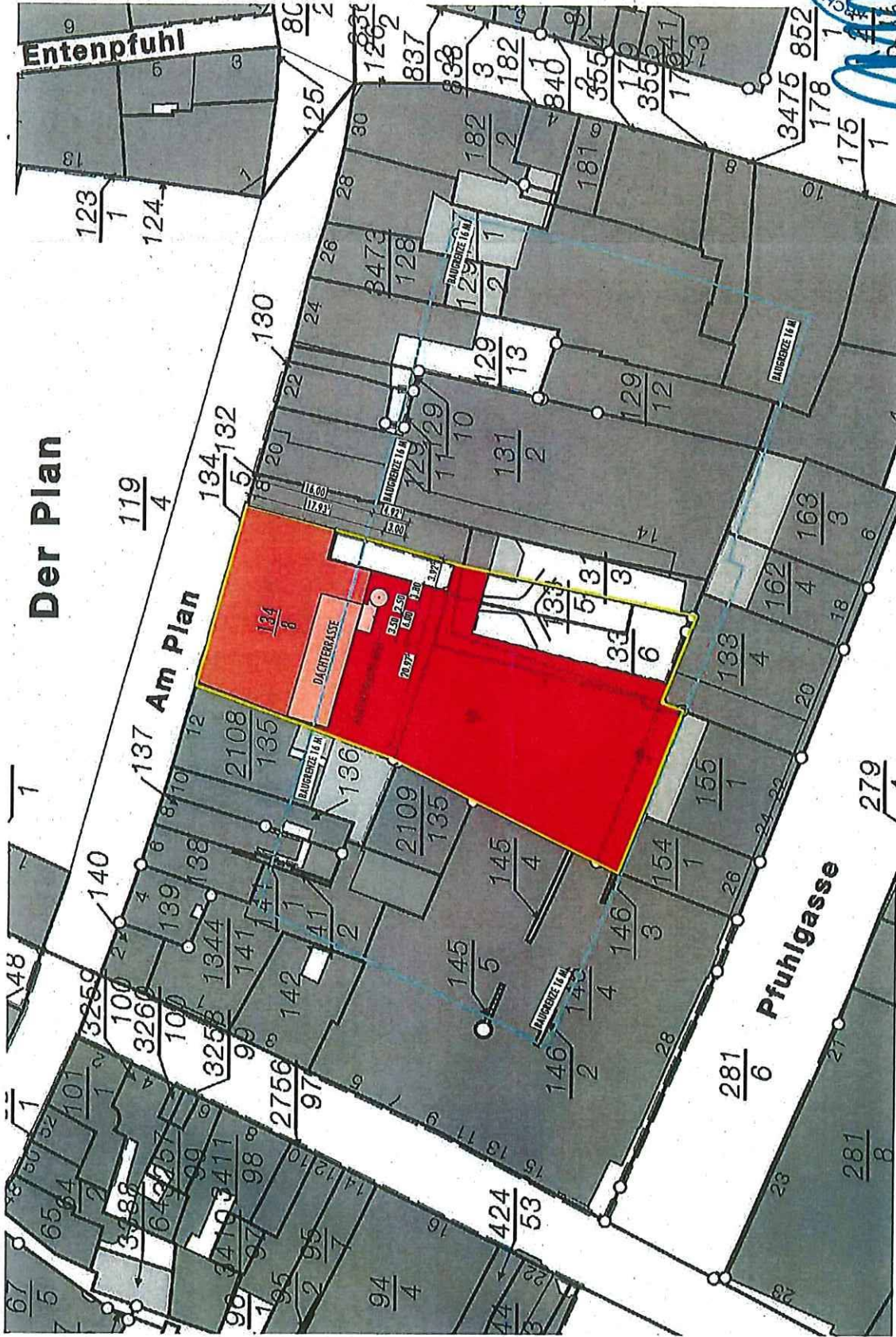

LAGEPLAN MIT FLUCHTTREPPE M 1:500

BAUVORHABEN:
 Bauvoranfrage - Bauvorbescheid nach § 72 LBAuO
 UMBAU WOHN- UND GESCHÄFTSHAUS KARGL
 Am Plan 14-16
 56068 Koblenz

BAUHERR:
 Axel Kargl Hausverwaltung
 Ringstraße 31
 56332 Dieblich

ARCHITEKT:

 TERNES architekten BDA
 schulgasse 2 | 56079 koblenz
 fon: 02 61 988 388-0 | fax: 88
 mail: info@ternesarchitekten.de
 web: www.ternesarchitekten.de

23.01.2019 | mk

Baugrenze

16,00

4,912

3,00

FLUCHTTREPPEN

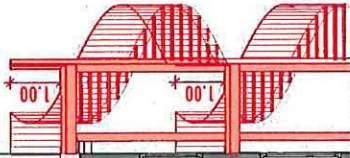

FLUCHTTREPPEN

1.00

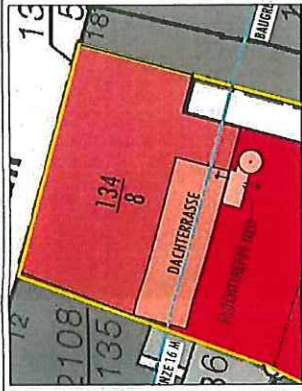

LAGE SCHNITT

GRUNDSTÜCKSGRENZE

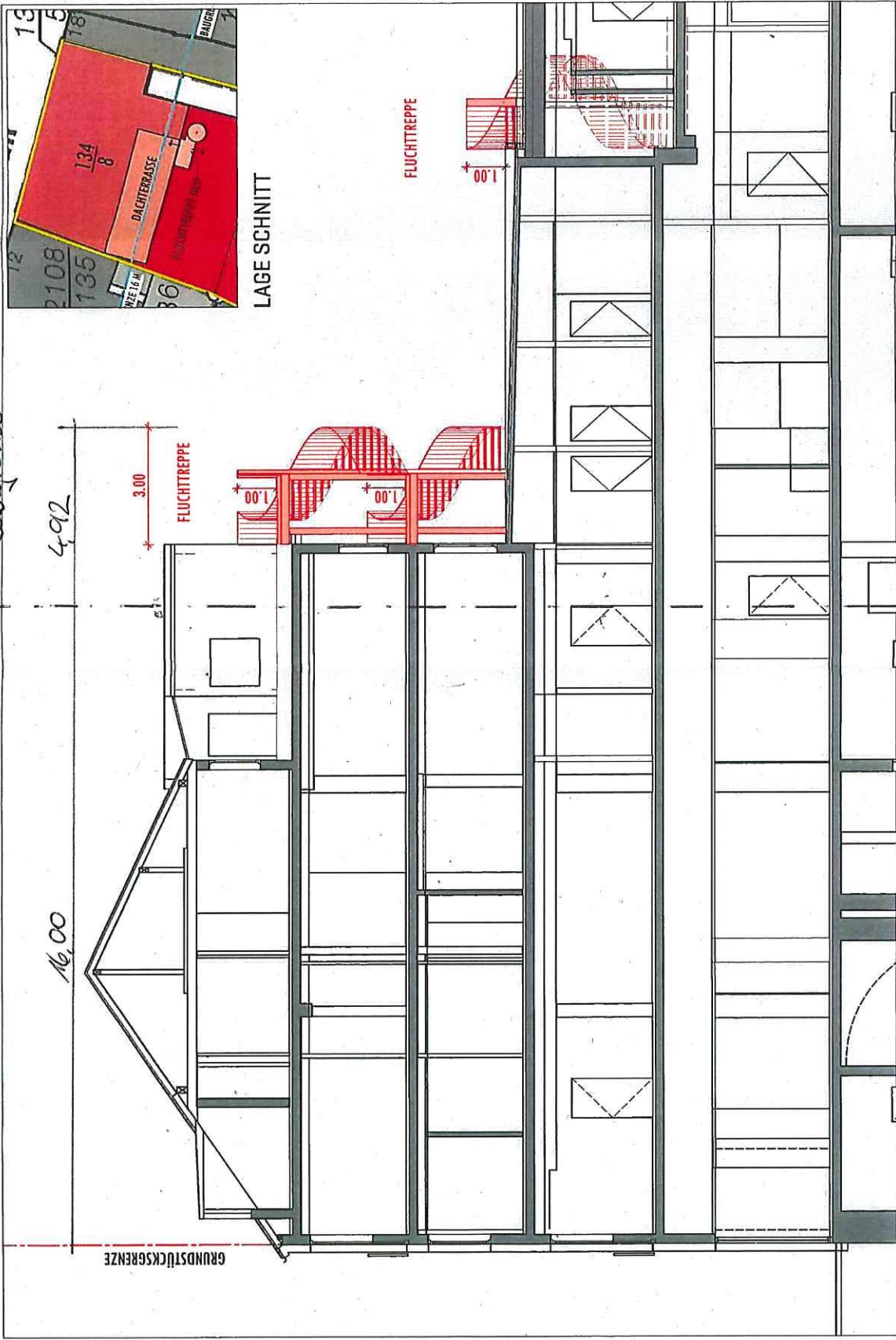

ANLAGE 5
SCHNITT MIT FLUCHTTREPPEN M 1:100

BAUHERR:
Axel Kargl Hausverwaltung
Ringstraße 31
56332 Dieblich

BAUVORHABEN:
Bauvorfrage - Bauvorbescheid nach § 72 LBauO
UMBAU WOHN- UND GESCHAFTSHAUS KARGL
Am Plan 14-16
56068 Koblenz



TERNES ARCHITAKTEN BDA
Jürgen Ternes, Dipl.-Ing. (FH)
Koblenz, 2. St. 56073 Koblenz
Tel.: 02 16 98 188-0 | fax: -88
mail: info@ternes-architekten.de
web: www.ternesarchitekten.de

22.02.2019 | ch

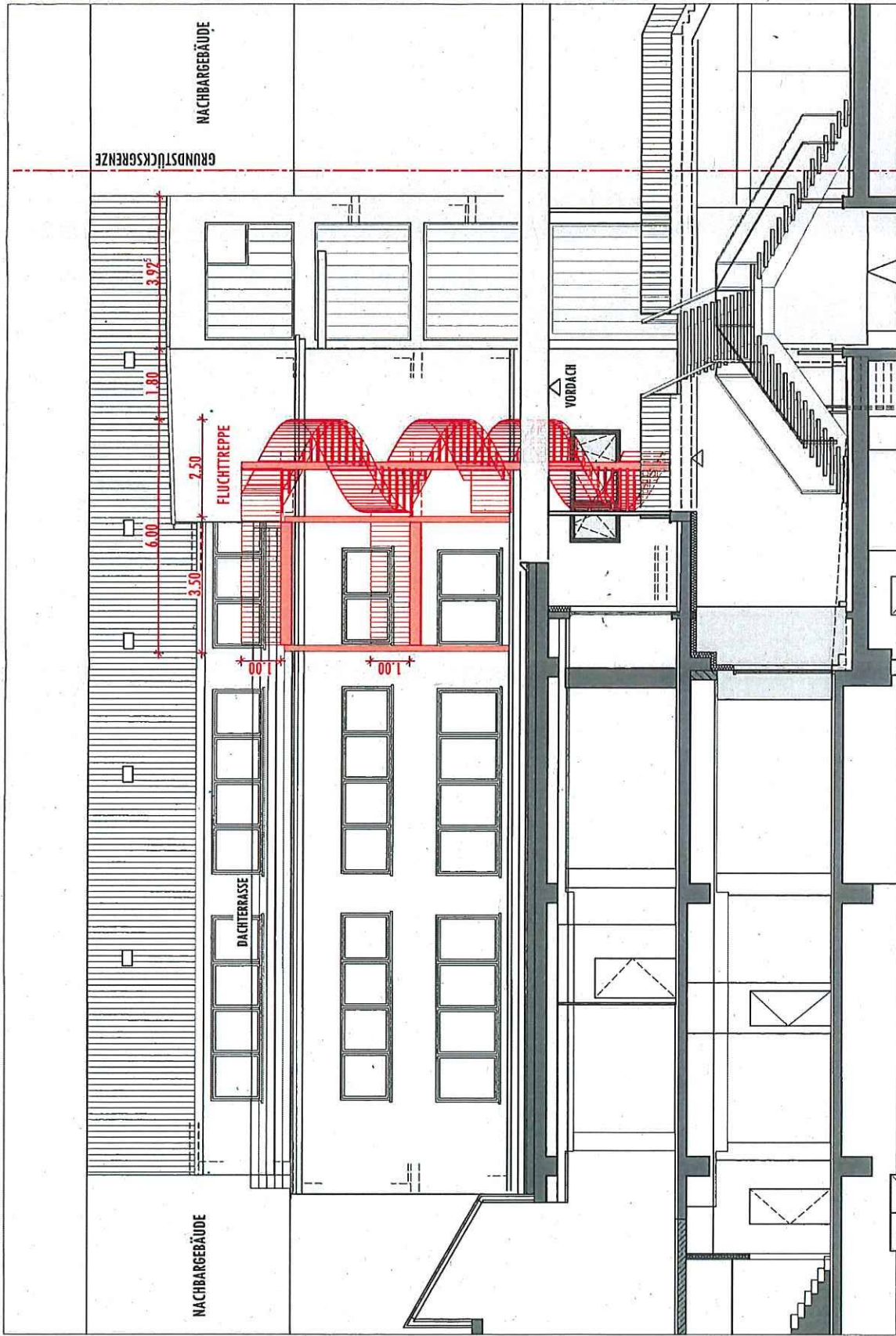

ANLAGE 4
ANSICHT MIT FLUCHTTREPPEN M 1:100



BAUHERR:
Axel Kergl Hausverwaltung
Ringstraße 31
56332 Dieblich

BAUVORHABEN:
Bauvorfrage - Bauvorbescheid nach § 72 LBauD
UMBAU WOHN- UND GESCHÄFTSHAUS KARGL
Am Plan 14-16
56068 Koblenz

VERNES architekten B.V.
sch. pass. 91-56073 koblenz
fon: 0261.988388-0 | fax: -88
mail: info@vernesarchitekten.de
web: www.vernesarchitekten.de

22.02.2019 | ch