

Stadtverwaltung Koblenz

-- nur für den internen Gebrauch --

P0832700

NRA61X007

Gemarkung: Kesselheim

Flur : 15

Flurstück : 603/3

ungefährer Maßstab: 1 : 500

25.03.2019

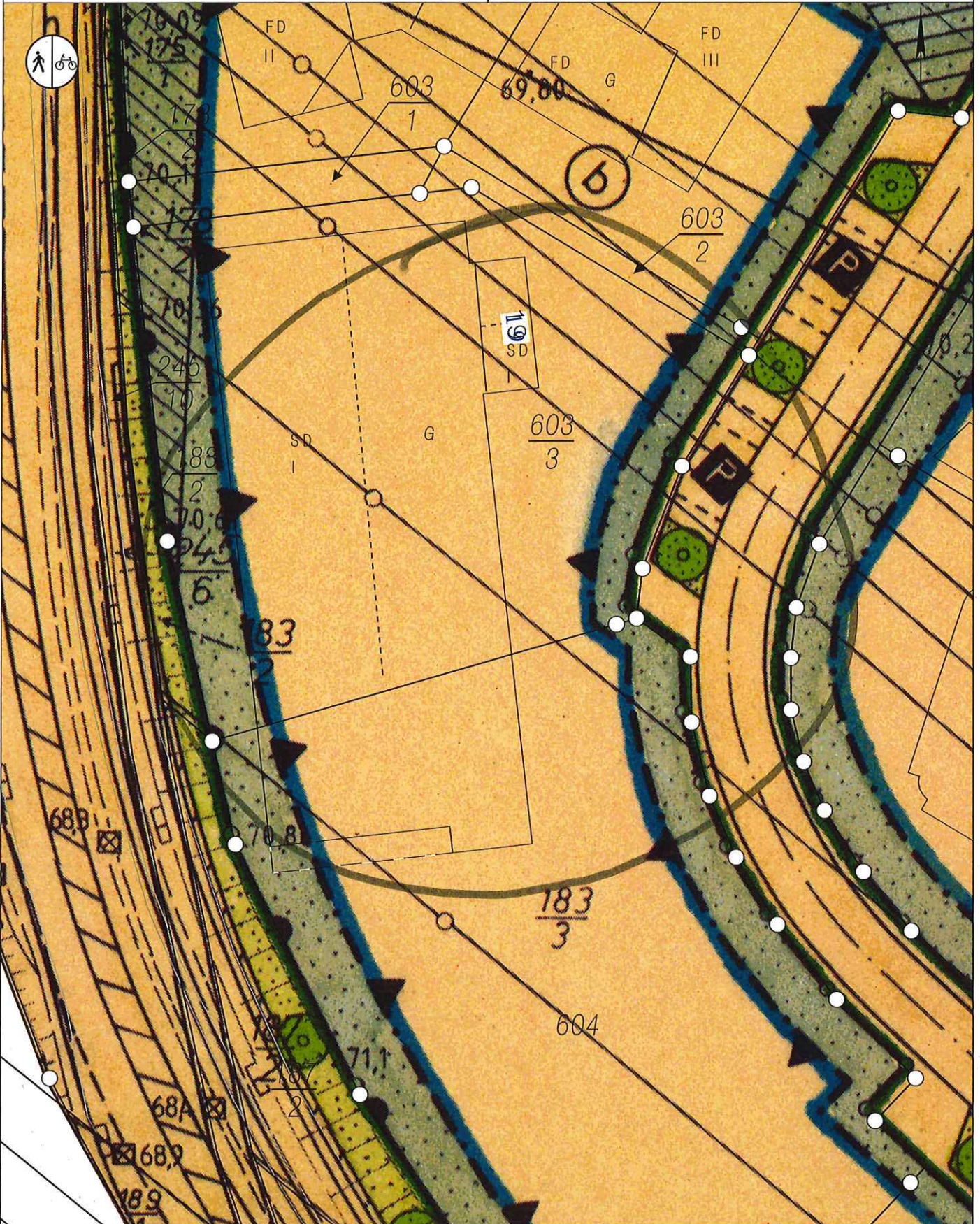

Basiskarte: Liegenschaftskarte der Vermessungs- und Katasterverwaltung. - Die Geschossangaben entsprechen nicht der Definition Vollgeschoss nach Landesbauordnung. Vervielfältigungen für eigene, nicht gewerbliche Zwecke zugelassen. Vervielfältigungen für andere Zwecke, Veröffentlichungen oder deren Weitergabe an Dritte nur mit Genehmigung.

Auszug aus den Geobasisinformationen

Liegenschaftskarte



Rheinland-Pfalz

VERMESSUNGS- UND
KATASTERAMT
OSTEFEL-HUNSRÜCK

Hergestellt am 28.06.2018

Flurstück: 604
Flur: 15
Gemarkung: Kesselheim (1409)

Gemeinde: Koblenz
Landkreis: Stadt Koblenz

Am Wasserturm 5a
56727 Mayen

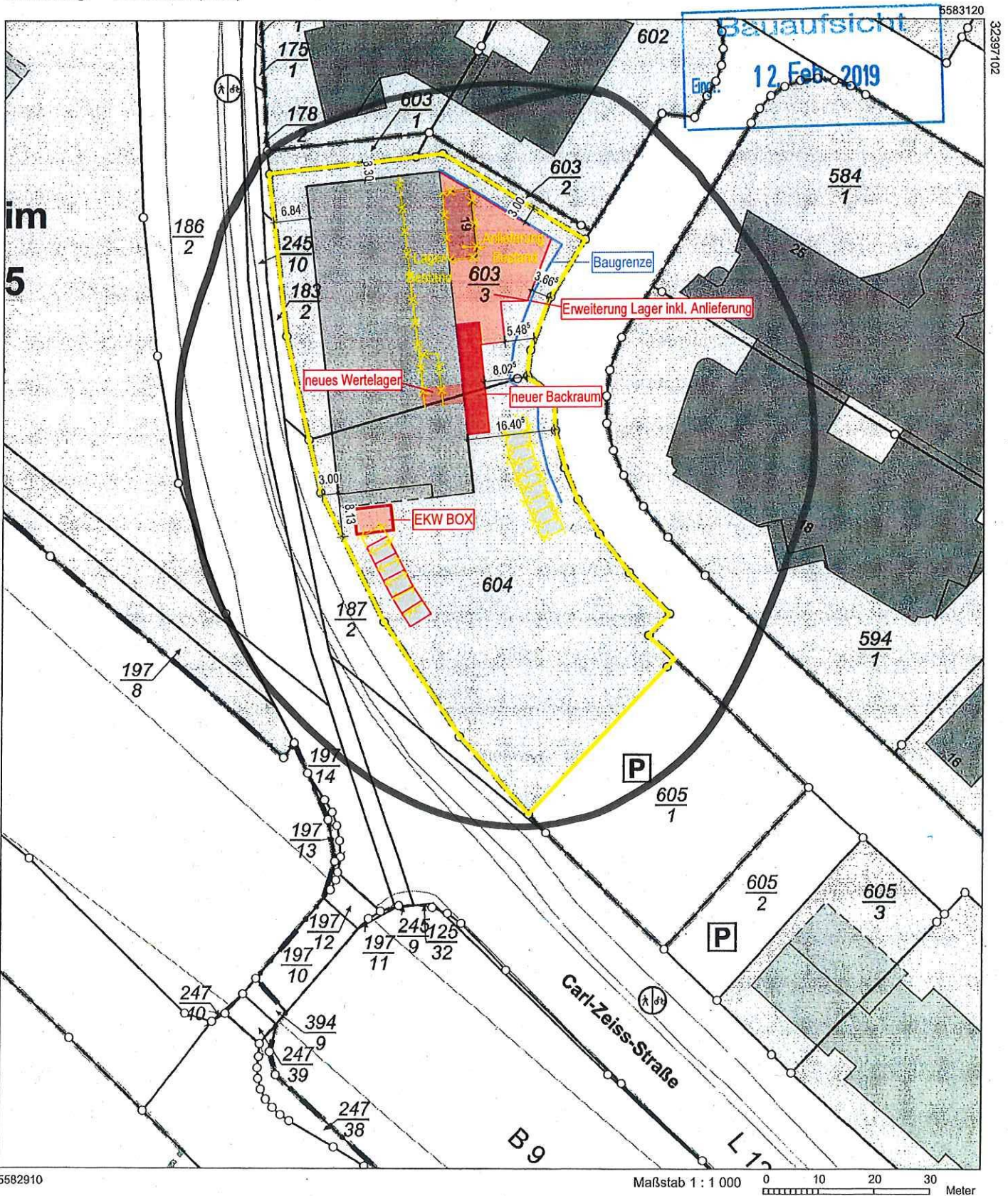

5582910

Maßstab 1 : 1 000 0 10 20 30 Meter

Vervielfältigungen für eigene Zwecke sind zugelassen. Eine unmittelbare oder mittelbare Vermarktung, Umwandlung oder Veröffentlichung der Geobasisinformationen bedarf der Zustimmung der zuständigen Vermessungs- und Katasterbehörde (§ 12 Landesgesetz über das amtliche Vermessungswesen)

Hergestellt durch das Landesamt für Vermessung und Geobasisinformation Rheinland-Pfalz.

LEGENDE

 Kompensierungsfläche ~ 99.6m²

 Versiegelungsfläche außerhalb der Baugrenze ~ 42 m²

MANSPRUCHANLAGE
VORGARTENFLÄCHE

Bauaufsicht
Eing.: 12. Feb. 2019

Alle Maße sind vor Baubeginn örtlich und rechnerisch zu prüfen.
Für die Richtigkeit haftet der Unternehmer.

| h | g | f | e | d | c | b | a | Index | Beschreibung | Name | Datum |
|---|---|---|---|---|---|---|---|-------|-------------------------|------|-------|
| | | | | | | | | | Gegenstand der Änderung | Gez. | |

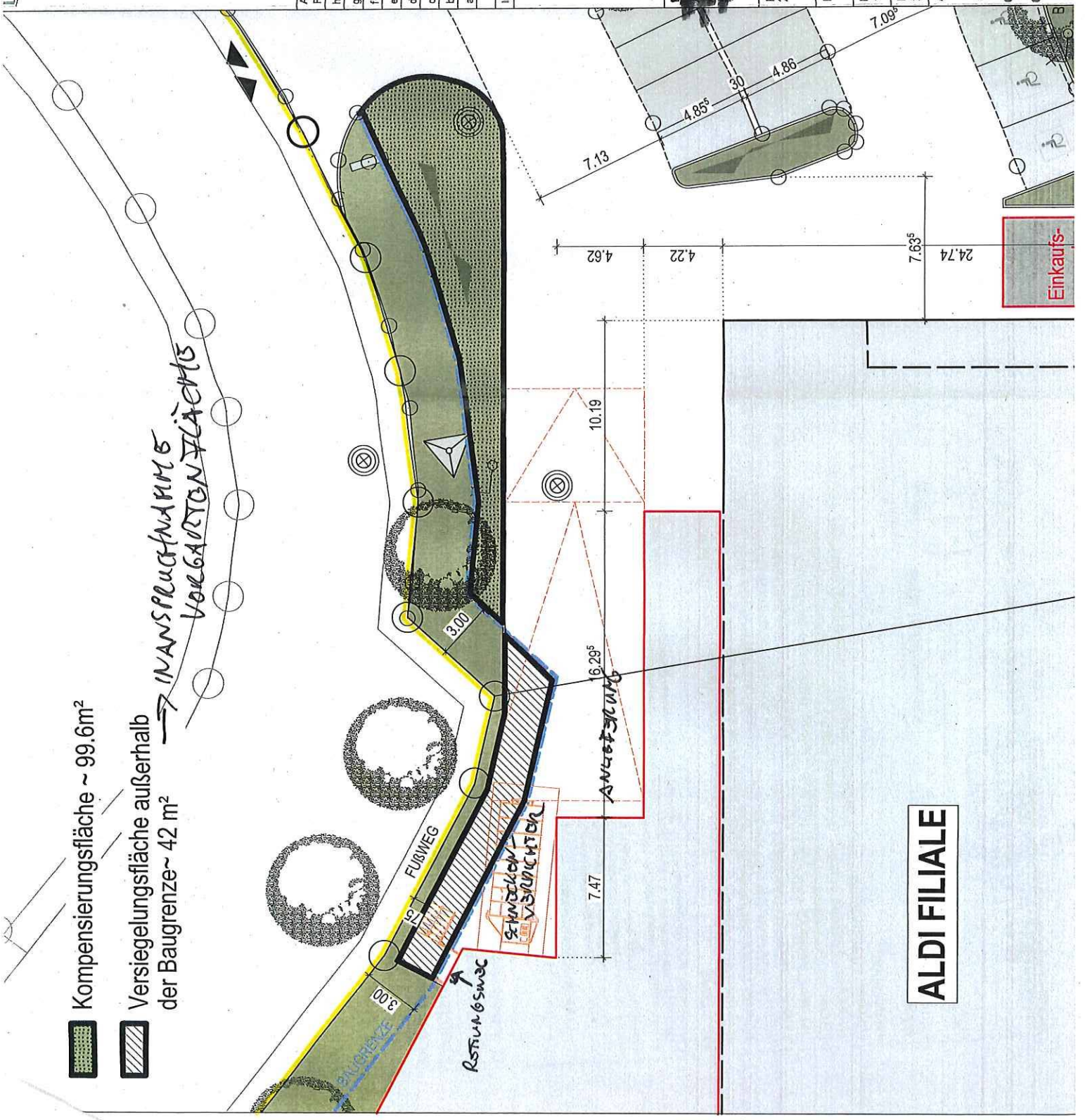

ALDI FILIALE

BEKIM

Projekt: Erweiterung Lager/ Backraum
Ernst-Abbe-Straße 19, 56070 Koblenz

Plannummer: [redacted] Index: [redacted]

Maßstab: 1:200 Befreiungsantrag Status: Bauantrag

Datum: 30.01.2019 Freiflächen Bauantrag

Architekt: [redacted]

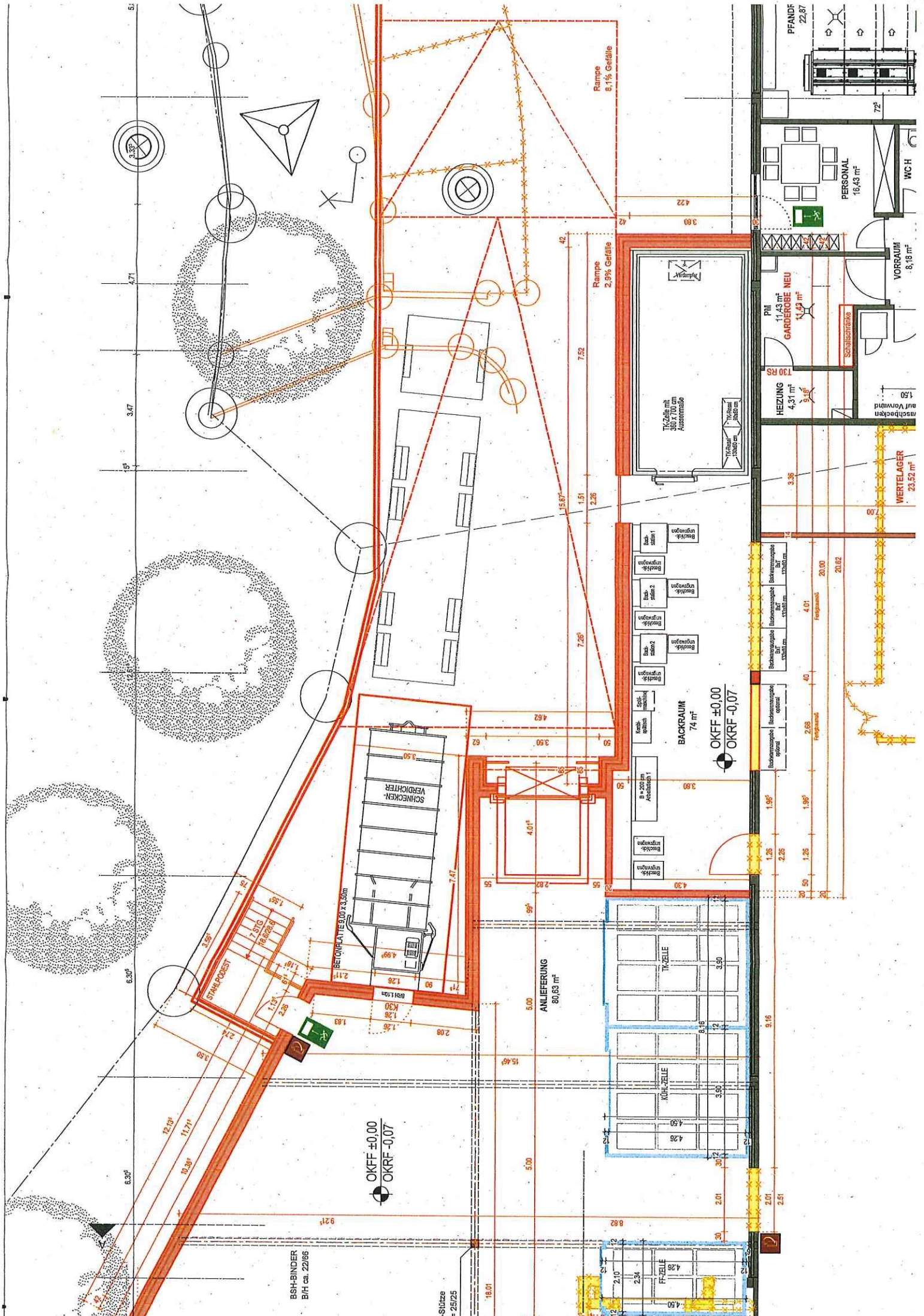

BSH-BINDER
B/H ca. 22/66

b-Schize
H= 25/25

OKRF ±0,00
OKRF -0,07

OKRF ±0,00
OKRF -0,07

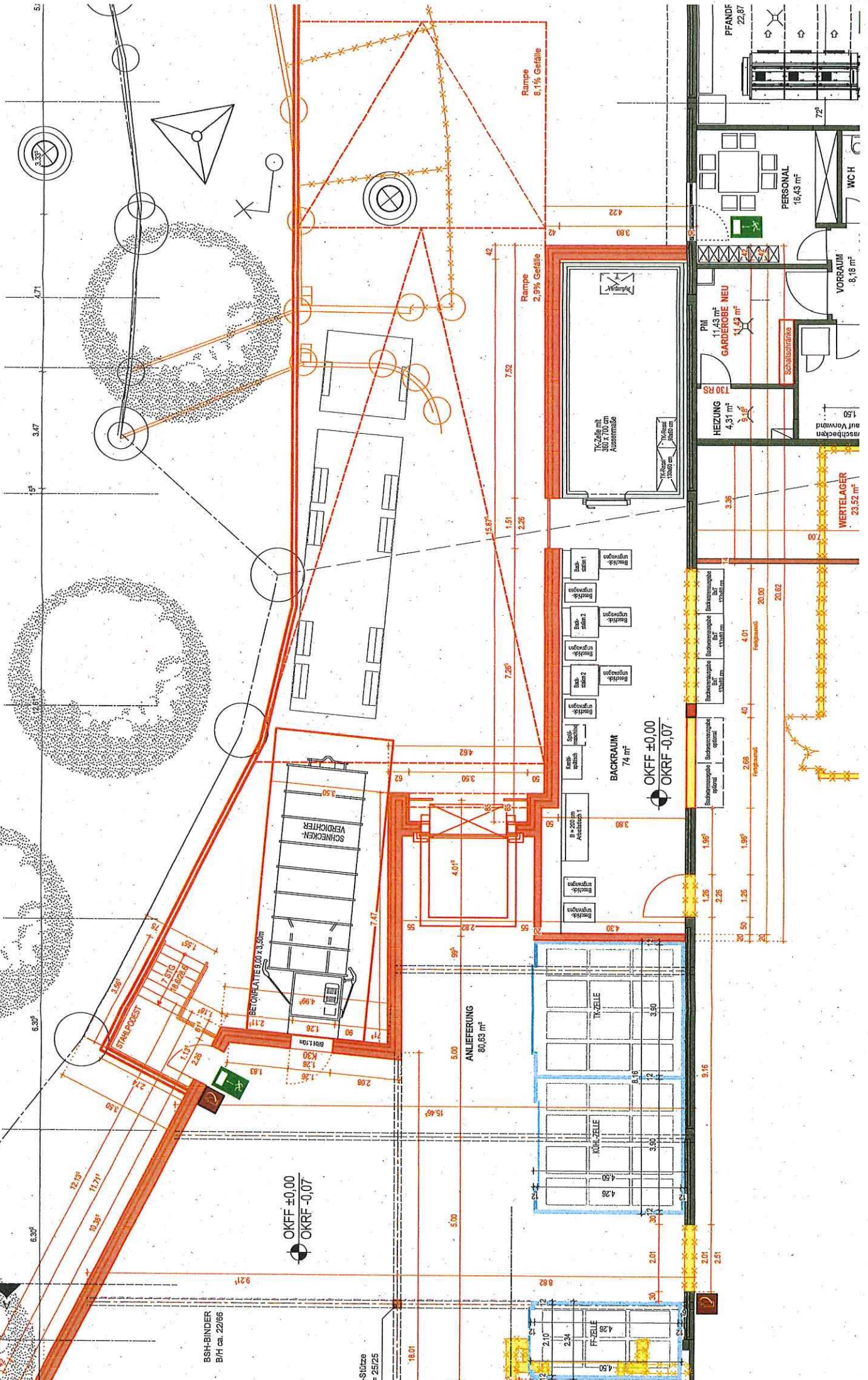

OKRF ±0,00
OKRF -0,07

OKRF ±0,00
OKRF -0,07