

# Auszug aus den Geobasisinformationen

Liegenschaftskarte



## Rheinland-Pfalz

VERMESSUNGS- UND  
KATASTERAMT  
OSTEFEL-HUNSRÜCK



Hergestellt am 27.02.2019

Flurstück: 1957  
Flur: 5  
Gemarkung: Güls

Gemeinde: Koblenz  
Landkreis: Stadt Koblenz

Am Wasserturm 5a  
56727 Mayen

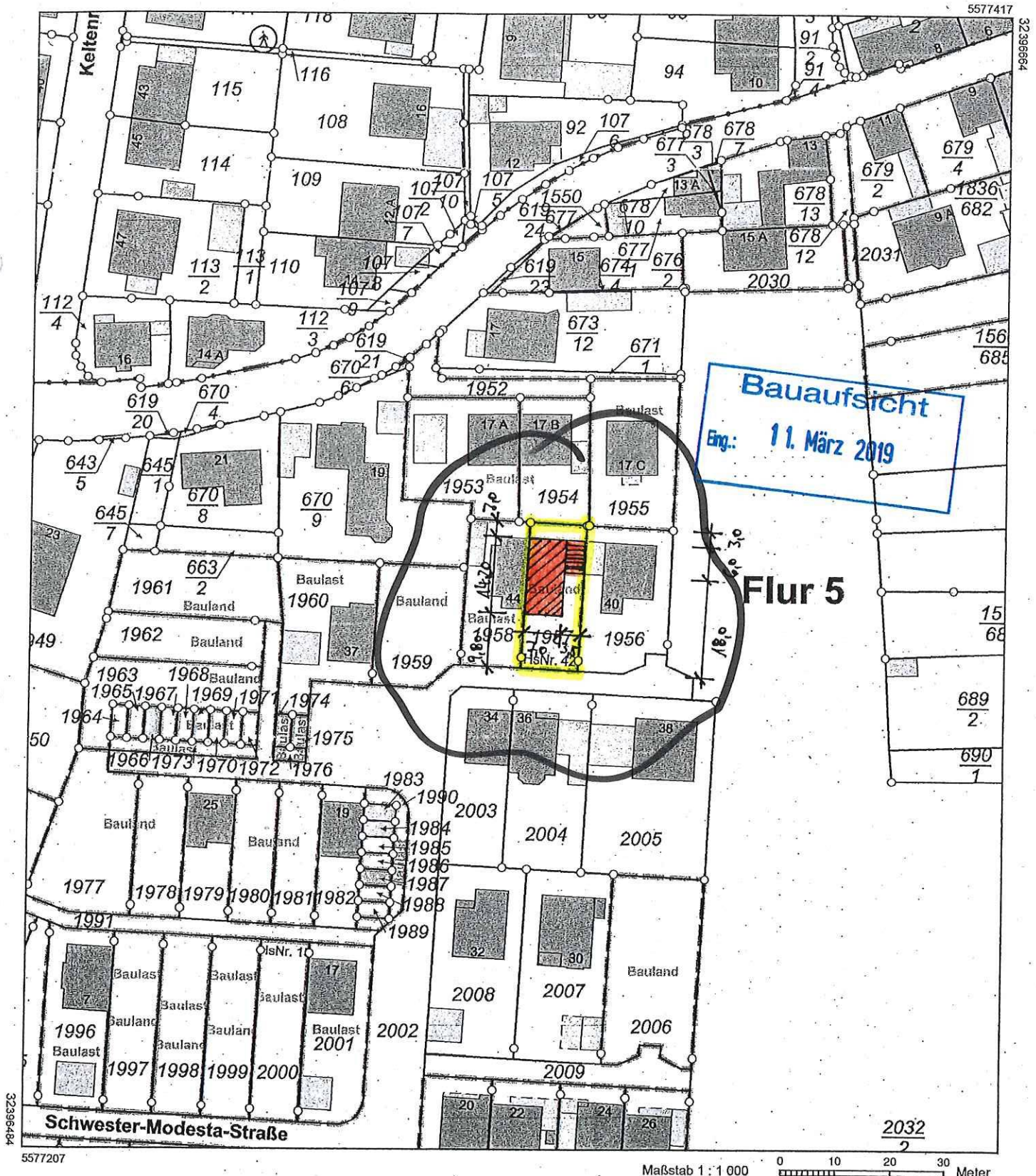

32396484

5577207

Maßstab 1 : 1 000 0 10 20 30 Meter

Vervielfältigungen für eigene Zwecke sind zugelassen. Eine unmittelbare oder mittelbare Vermarktung, Umwandlung oder Veröffentlichung der Geobasisinformationen bedarf der Zustimmung der zuständigen Vermessungs- und Katasterbehörde (§12.1 Landesgesetz über das amtliche Vermessungswesen)



# Stadtverwaltung Koblenz

-- nur für den internen Gebrauch --

P0382277

NRA14A1115

Gemarkung: Güls

Flur : 5

Flurstück : 1957

ungefährer Maßstab: 1 : 500

28.08.2018

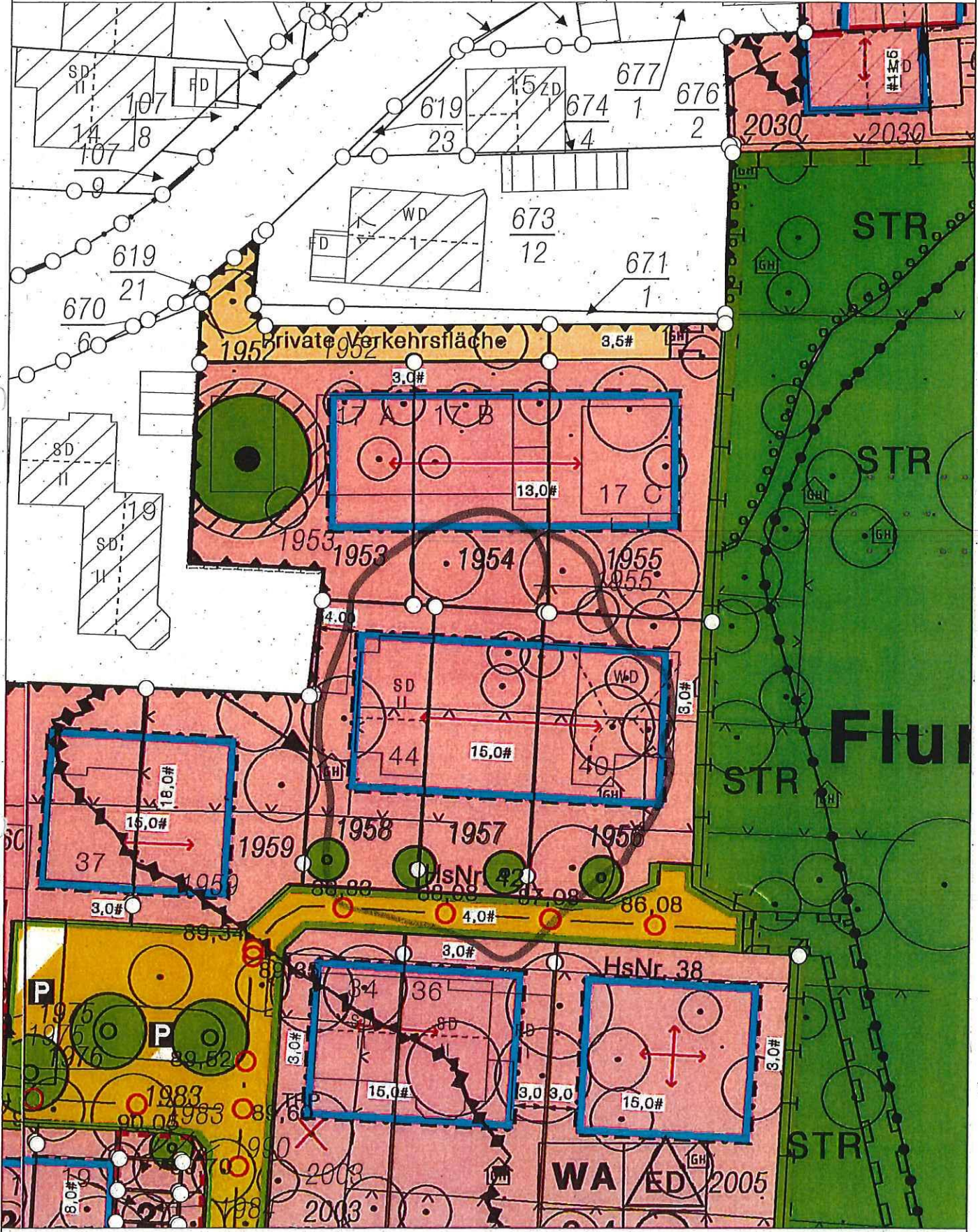

Basiskarte: Liegenschaftskarte der Vermessungs- und Katasterverwaltung. - Die Geschossangaben entsprechen nicht der Definition Vollgeschoss nach Landesbauordnung. Vervielfältigungen für eigene, nicht gewerbliche Zwecke zugelassen. Vervielfältigungen für andere Zwecke, Veröffentlichungen oder deren Weitergabe an Dritte nur mit Genehmigung.



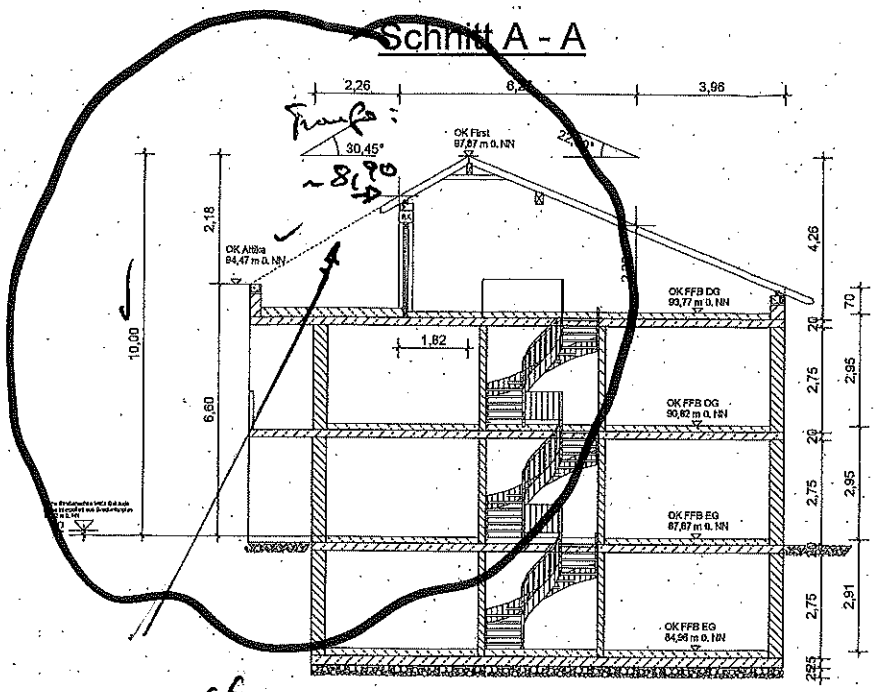

*gedachte  
Verlängerung*

### Ansicht von Süden

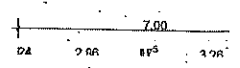
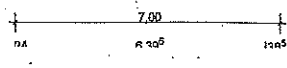
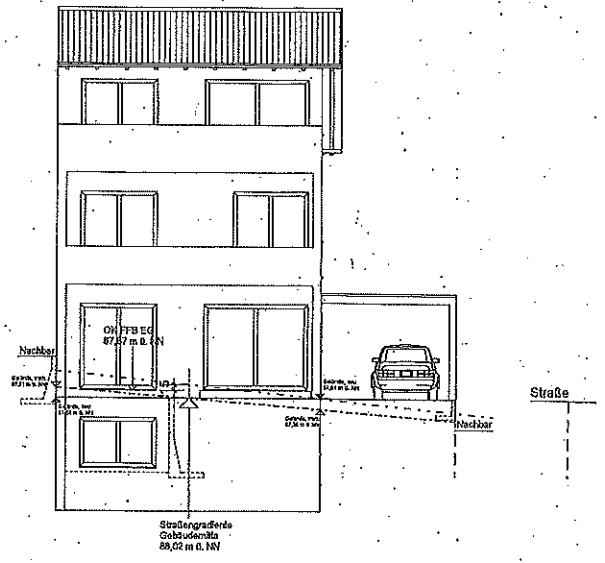

### Dachgeschoss

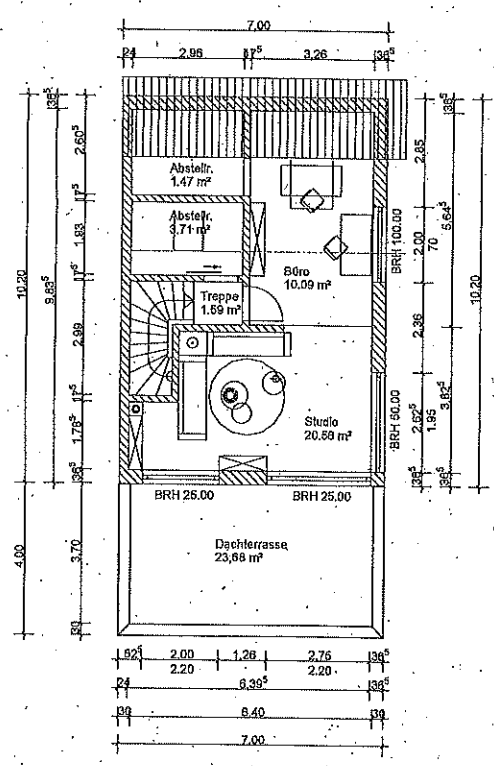

### Ansicht von Osten

