

Auszug aus den Geobasisinformationen

Liegenschaftskarte



Rheinland-Pfalz

VERMESSUNGS- UND
KATASTERAMT
OSTEIFEL-HUNSRÜCK

Hergestellt am 12.12.2018

Flurstück: 4714/867
Flur: 1
Gemarkung: Metternich (1407)

Gemeinde: Koblenz
Landkreis: Stadt Koblenz

61 / Amt für Stadtentwicklung
und Bauplanung
Am Wasserturm 5a
56727 Mayen
Eingang 31. Jan. 2019

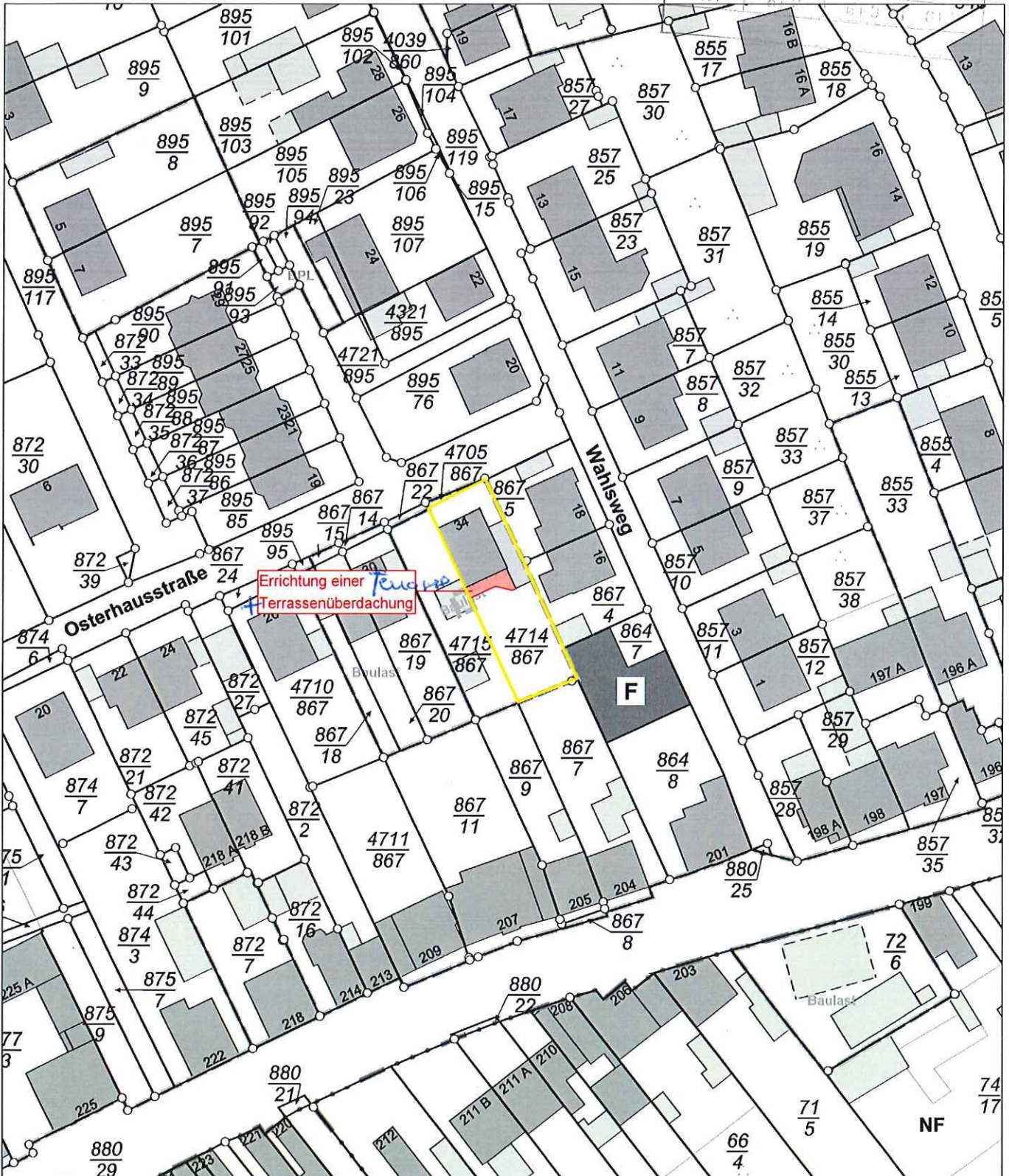

5580391

Maßstab 1 : 1 000 0 10 20 30 Meter

Vervielfältigungen für eigene Zwecke sind zugelassen. Eine unmittelbare oder mittelbare Vermarktung, Umwandlung oder Veröffentlichung der Geobasisinformationen bedarf der Zustimmung der zuständigen Vermessungs- und Katasterbehörde (§ 12 Landesgesetz über das amtliche Vermessungswesen)

Hergestellt durch das Landesamt für Vermessung und Geobasisinformation Rheinland-Pfalz.

Stadtverwaltung Koblenz
-- nur für den internen Gebrauch --

P0382277

NRA61X032

Gemarkung: Metternich

Flur : 1

Flurstück : 4715/867

ungefährer Maßstab: 1 : 1000

15.05.2019

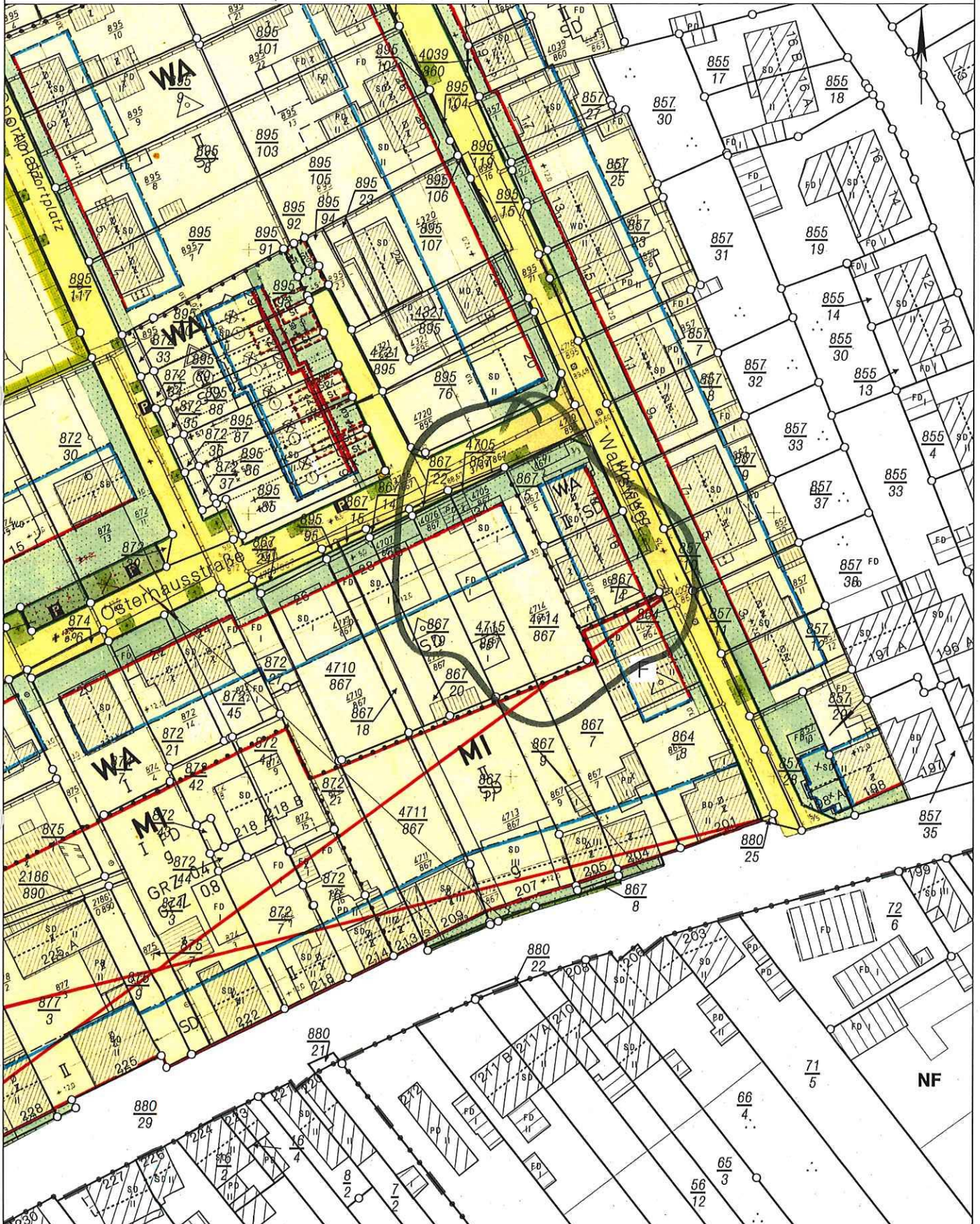

Basiskarte: Liegenschaftskarte der Vermessungs- und Katasterverwaltung. - Die Geschossangaben entsprechen nicht der Definition Vollgeschoss nach Landesbauordnung.
Vervielfältigungen für eigene, nicht gewerbliche Zwecke zugelassen. Vervielfältigungen für andere Zwecke, Veröffentlichungen oder deren Weitergabe an Dritte nur mit Genehmigung.

LEGENDE

| Kennzeichnung | Bezeichnung |
|---------------|-------------------|
| | Neubau |
| | Kies |
| | Stahlbeton |
| | Kunststoffplatten |

Alle Maße sind vor Baubeginn örtlich und rechnerisch zu prüfen.
Für die Richtigkeit haftet der Unternehmer.

| Index | Gegenstand der Änderung | Gez. | Datum |
|-------|-------------------------|------|-------|
| | | | |
| | | | |
| | | | |
| | | | |
| | | | |
| | | | |
| | | | |
| | | | |
| | | | |
| | | | |
| | | | |

architektenbüro

ARCHITEKTEN & SACHVERSTÄNDIGE

Bauherr

| | | |
|---------------|---------------------------------|-----------|
| Projektnummer | Projekt | |
| 2011.185 | Terrassenüberdachung + Terrasse | |
| Plannummer | Inhalt | Index |
| A0.000.0 | Ostansicht | Status |
| Maßstab | Grundriss Erdgeschoss | Bauantrag |
| 1:100 | | |
| Datum | Projektleitung | Ar. |
| 11.12.2018 | | |
| Architekt | | Bauherr |

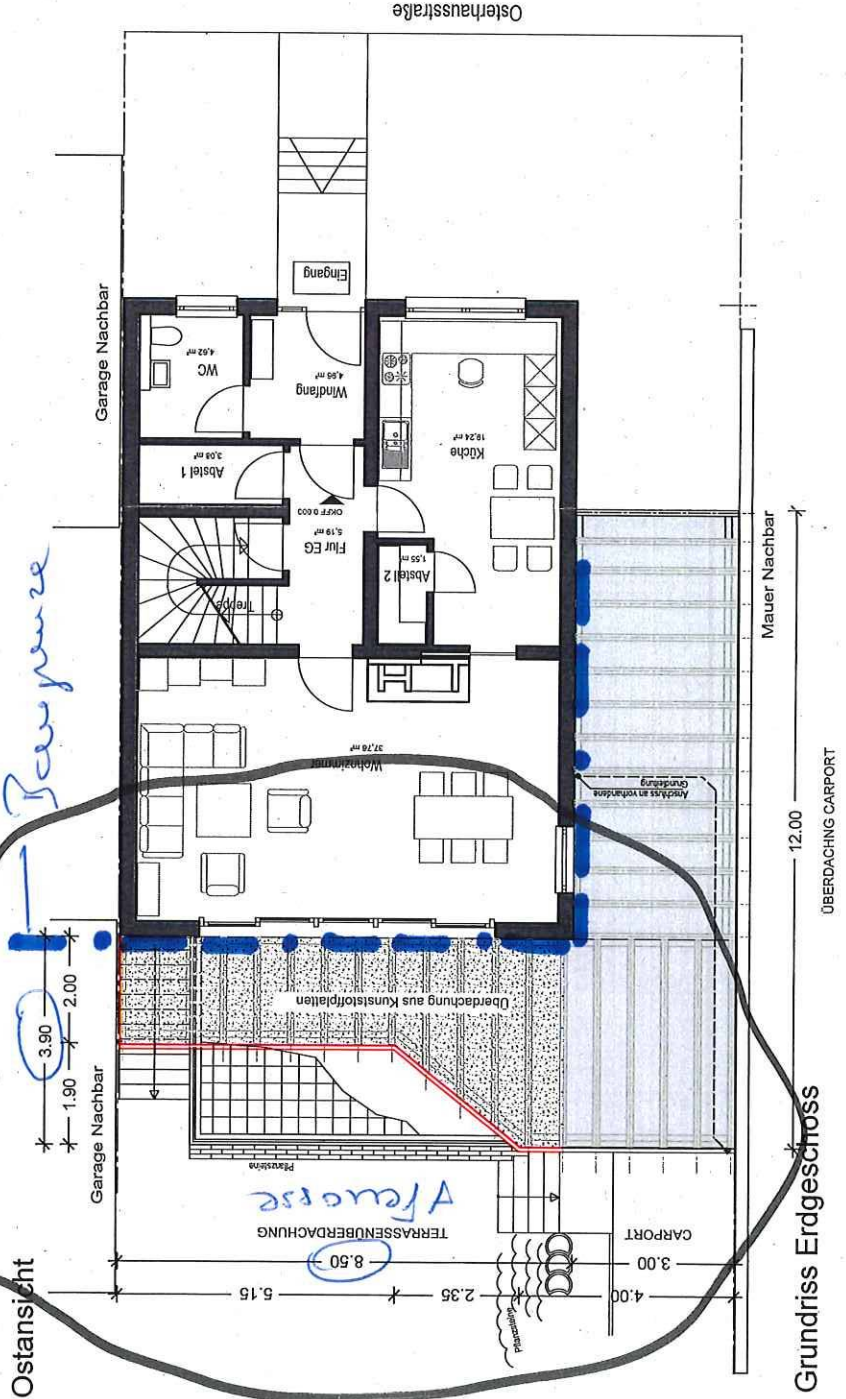
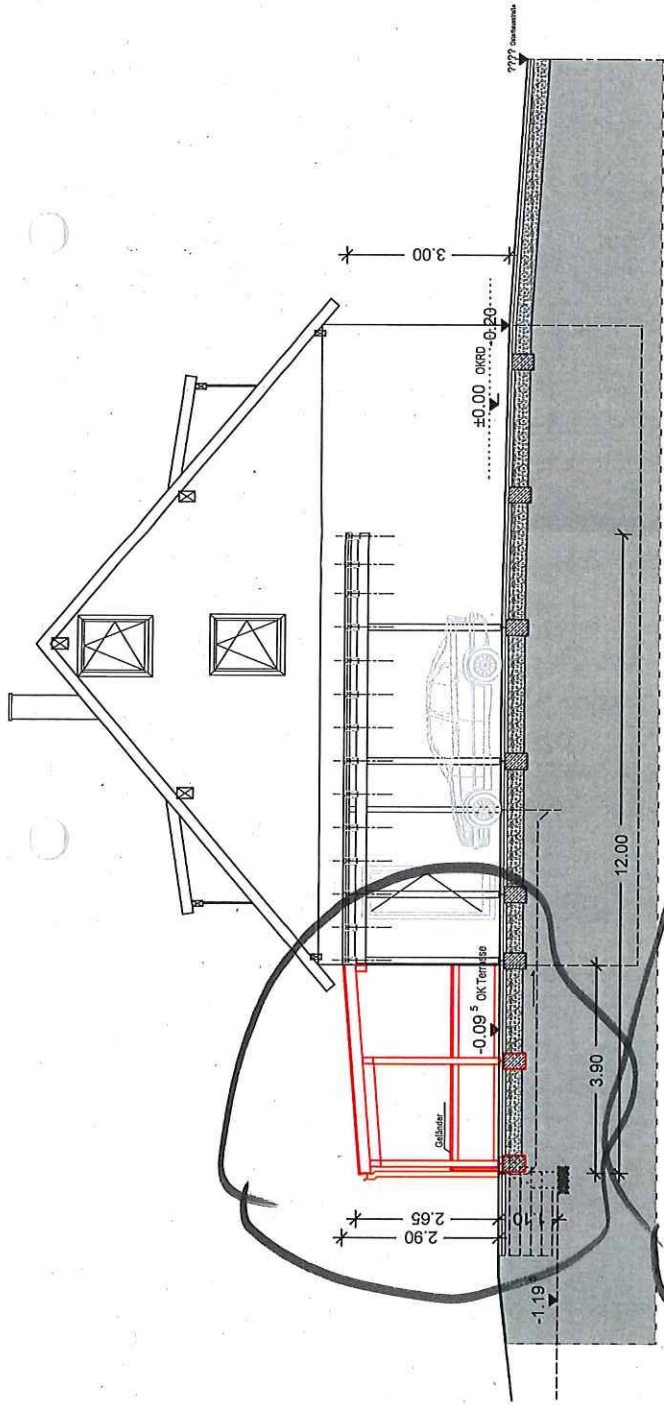

Grundriss Erdgeschoss

ÜBERDACHUNG CARPORT

Ostansicht

Mauer Nachbar

Garage Nachbar

Ostansicht

| Kennzeichnung | Bezeichnung |
|---------------|-------------------|
| | Neubau |
| | Kies |
| | Stahlbeton |
| | Kunststoffplatten |

Alle Maße sind vor Baubeginn örtlich und rechnerisch zu prüfen.
Für die Richtigkeit haftet der Unternehmer.

| Index | Gegenstand der Änderung | Gez. | Datum |
|-------|-------------------------|------|-------|
| | | | |
| | | | |
| | | | |
| | | | |
| | | | |
| | | | |

architektenbüro

ARCHITEKTEN & SACHVERSTÄNDIGE

Bauherr

Dr. 34

| Projektnummer | Projekt | Index |
|---------------|-------------------------------|-------------|
| 2011.185 | Terrassenüberdachung Terrasse | |
| Plannummer | Inhalt | Status |
| A0.000.0 | Nordansicht | Bauantrag |
| Maßstab | Nordansicht | Bearbeitung |
| 1:100 | Südansicht | |
| Datum | Projektleitung | Bearbeitung |
| 11.12.2018 | | |

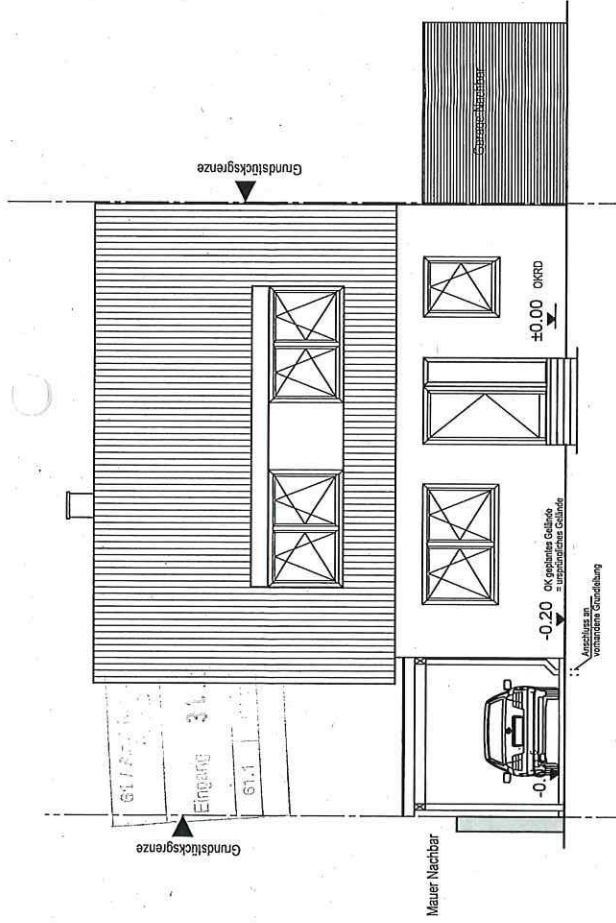

Nordansicht

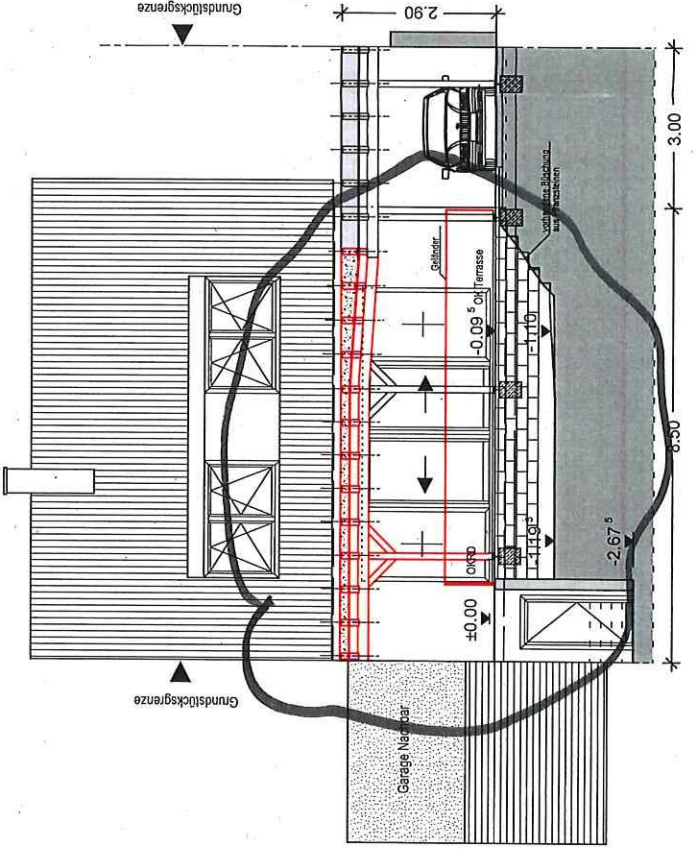

Südansicht