

Auszug aus den Geobasisinformationen

Liegenschaftskarte



Rheinland-Pfalz

VERMESSUNGS- UND
KATASTERAMT
OSTEIFEL-HUNSRÜCK

Hergestellt am 01.03.2019

Bauaufsicht

Dg.: 12. März 2019

Am Wasserturm 5a
56727 Mayen

Flurstück: 129
Flur: 7
Gemarkung: Metternich

Gemeinde: Koblenz
Landkreis: Stadt Koblenz

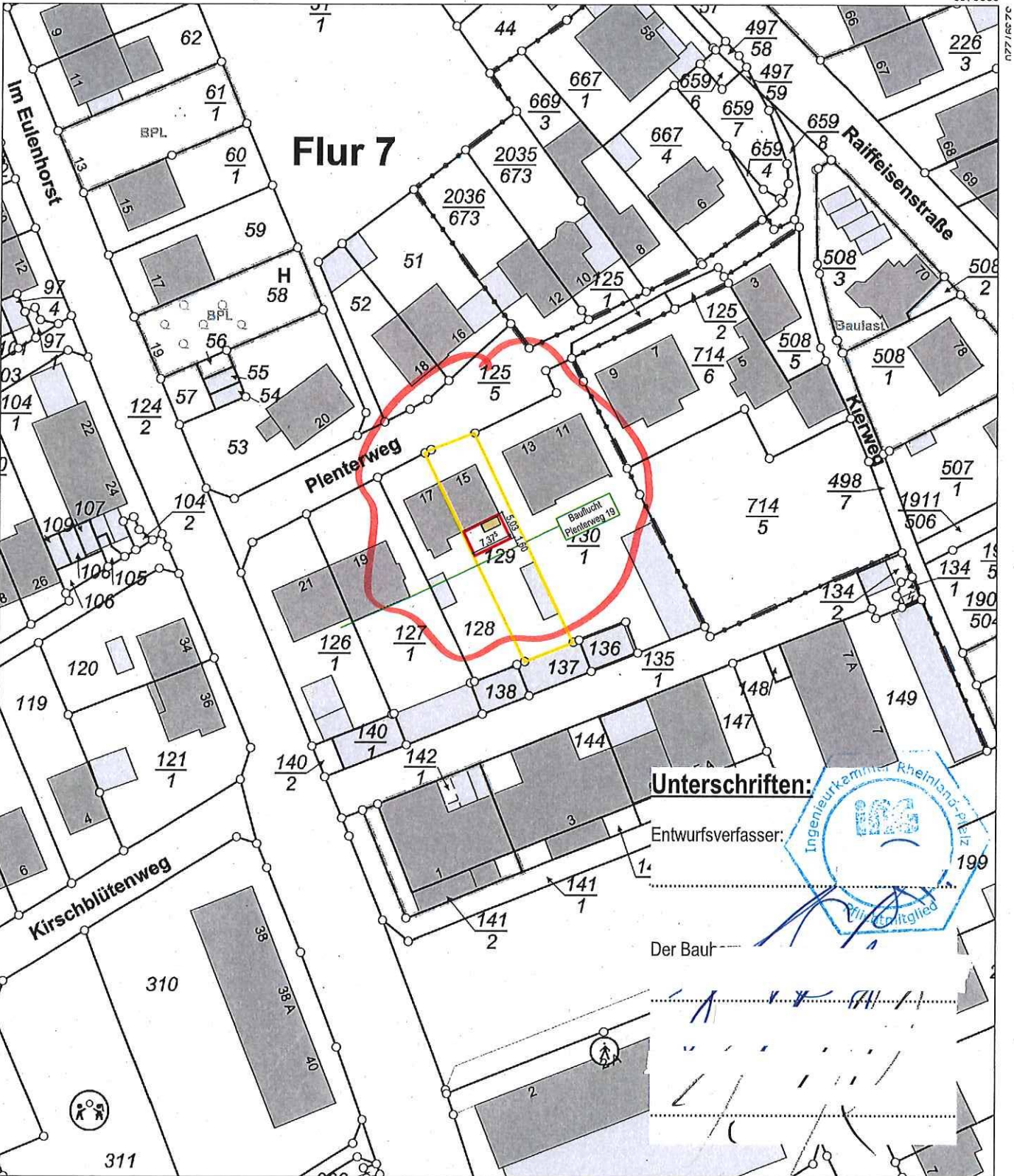

Unterschriften:

Entwurfsverfasser:



Der Bauherr

32397039

5579899

5579689

Maßstab 1 : 1 000 0 10 20 30 Meter

Vervielfältigungen für eigene Zwecke sind zugelassen. Eine unmittelbare oder mittelbare Vermarktung, Umwandlung oder Veröffentlichung der Geobasisinformationen bedarf der Zustimmung der zuständigen Vermessungs- und Katasterbehörde (§12 Landesgesetz über das amtliche Vermessungswesen).
Hergestellt durch Öffentlich best. Vermessungsingenieur Dipl.-Ing. Heinrich Grüne.
Befugnis eingeräumt am 30.12.2006 durch Landesamt für Vermessung und Geobasisinformation Rheinland-Pfalz.

Stadtverwaltung Koblenz

-- nur für den internen Gebrauch --

P0382277

NRA61X032

Gemarkung: Metternich

Flur : 7

16.05.2019

Flurstück : 130/1

ungefährer Maßstab: 1 : 500



Basiskarte: Liegenschaftskarte der Vermessungs- und Katasterverwaltung. - Die Geschossangaben entsprechen nicht der Definition Vollgeschoss nach Landesbauordnung.
Vervielfältigungen für eigene, nicht gewerbliche Zwecke zugelassen. Vervielfältigungen für andere Zwecke, Veröffentlichungen oder deren Weitergabe an Dritte nur mit Genehmigung.

Rangstufe

Baufaufsicht
 Erg: 12. März 2019



Unterschriften:
 Entwurfsverfasser:

Der Bauherr:
[Signature]
 Nachbarflurstück 128:
[Signature]

Abbruch
 Neubau
 Bestand

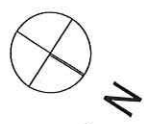

Genehmigungsplanung
 DIE INGENIEURE

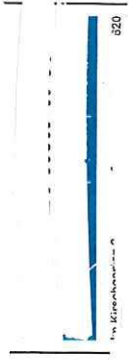

Bauvorhaben
 Anbau an ein bestehendes Wohnhaus
 Plattenweg 15 Koblenz 56072
 Flurstück 128
 Genehmigung Metternich
 Bauherr

Ansicht NORDOST			
Maßstab	Datum	GZ.	Blatt-Nr.
1:100	05.03.2019	MJ	006

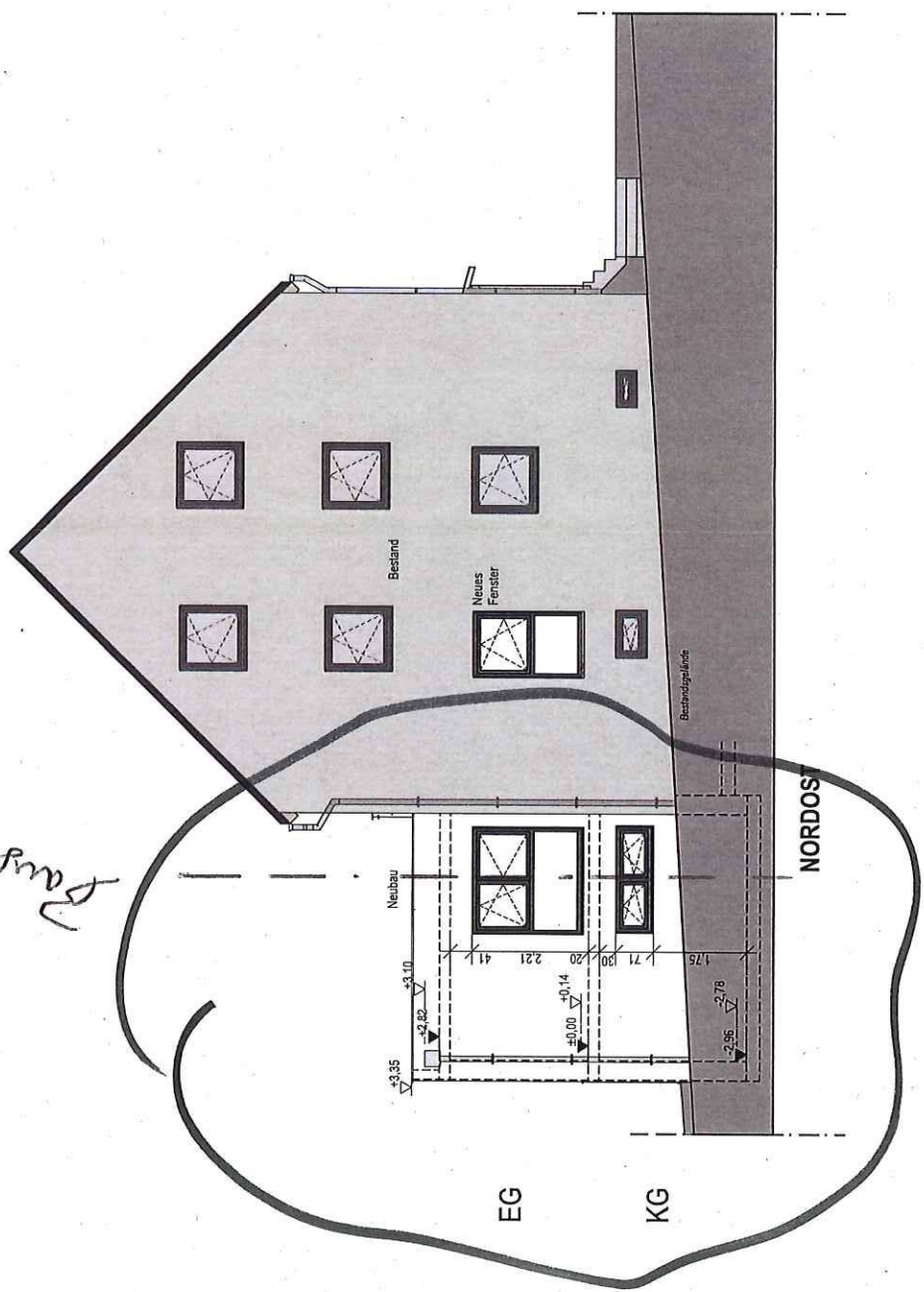

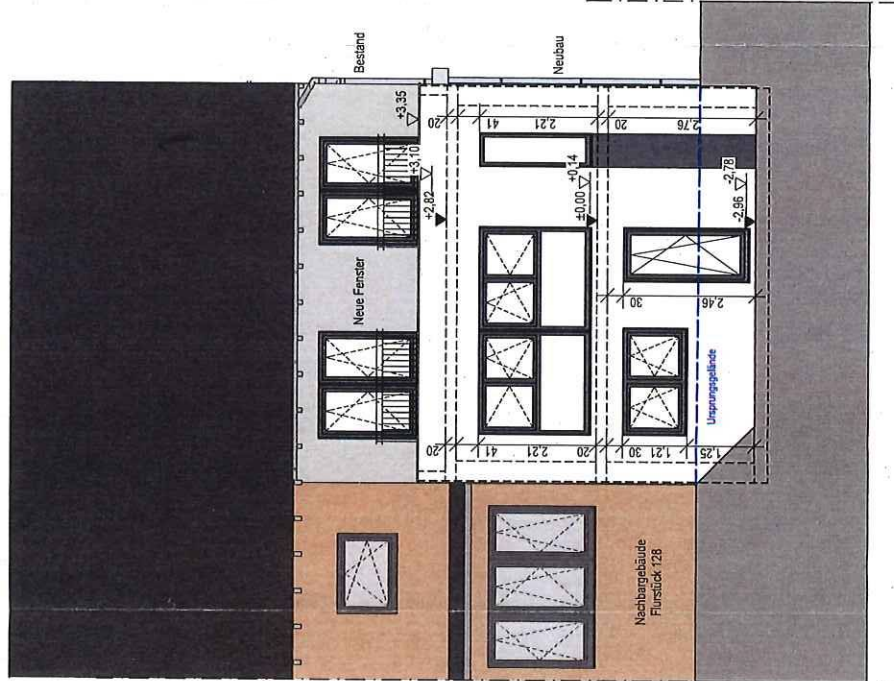
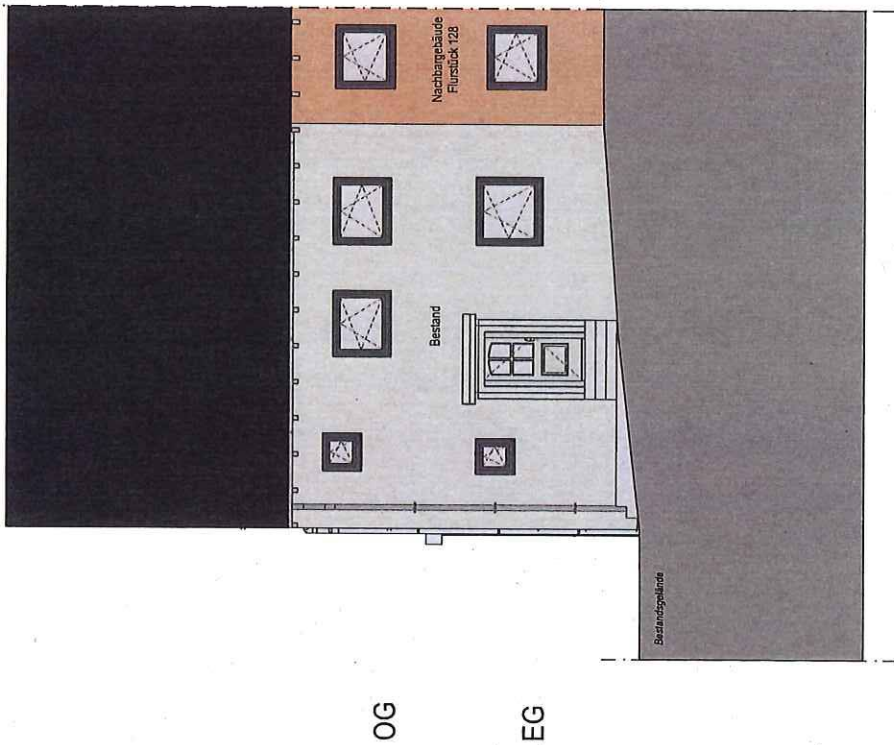

Unterschriften:

Beauftragter Entwurfsverfasser:

Eng.: 12. März 2019

Handwritten signature

Handwritten signature

Abbruch
Neubau
Bestand



N

Genehmigungsplanung



Bauprojektname	
Anbau an ein bestehendes Wohnhaus	
Bauplatz	

Ansicht NORDWEST / SÜDOST	
Maßstab	Blatt-Nr.
1:100	007
Datum	GZ
05.03.2019	MJ