

# Auszug aus den Geobasisinformationen

## Liegenschaftskarte



Rheinland-Pfalz

VERMESSUNGS- UND  
KATASTERAMT  
OSTEIFEL-HUNSÜCK

Hergestellt am 20.08.2018

Flurstück: 1679  
Flur: 1  
Gemarkung: Bubenheim

Gemeinde: Koblenz  
Landkreis: Stadt Koblenz

Am Wasserturm 5a  
56727 Mayen

5582220

32.396927

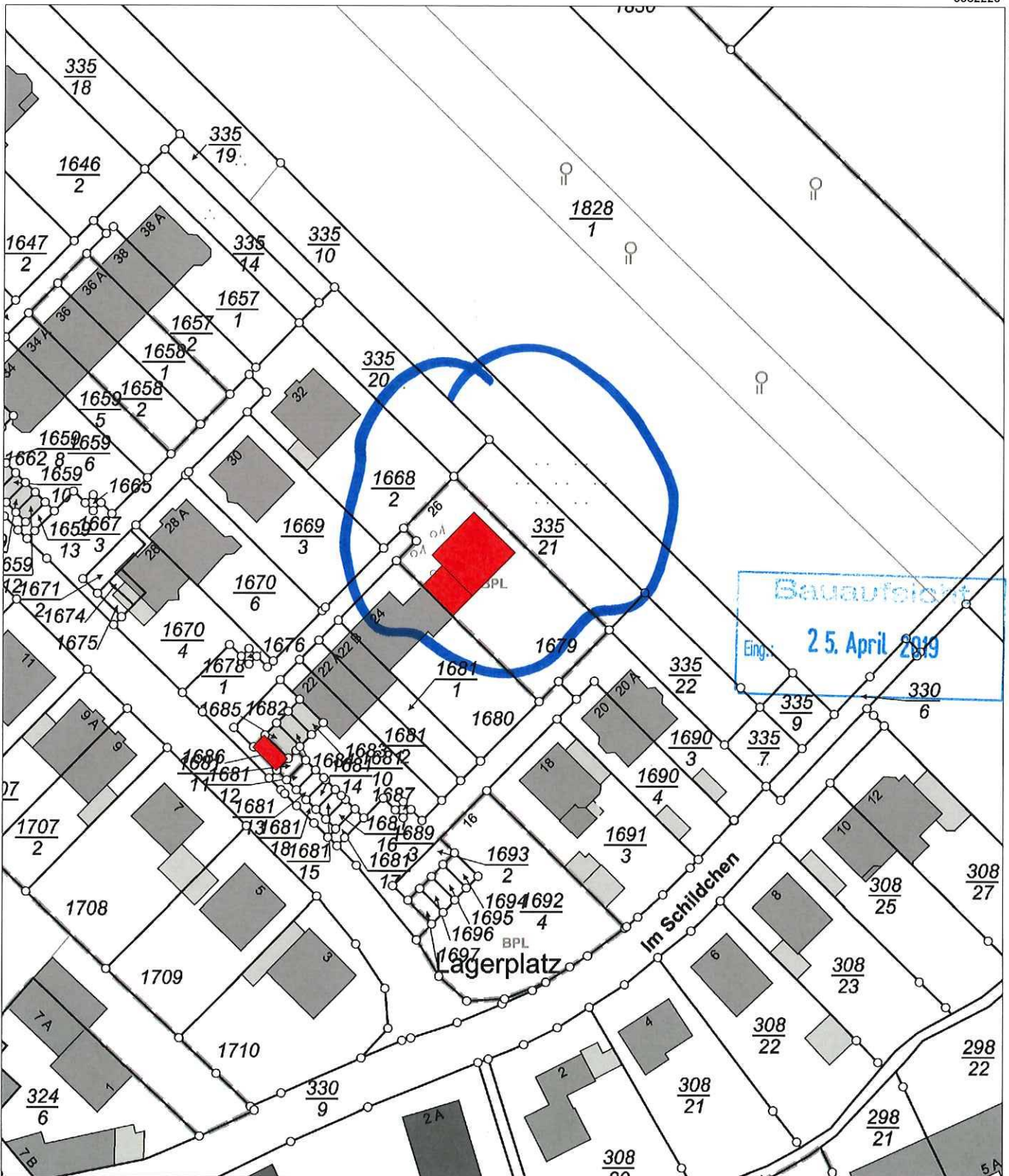

32.396747

5582010

Maßstab 1 : 1 000

0 10 20 30 Meter

Vervielfältigungen für eigene Zwecke sind zugelassen. Eine unmittelbare oder mittelbare Vermarktung, Umwandlung oder Veröffentlichung der Geobasisinformationen bedarf der Zustimmung der zuständigen Vermessungs- und Katasterbehörde (§12 Landesgesetz über das amtliche Vermessungswesen).

Hergestellt durch das Vermessungs- und Katasteramt Ost-eifel-Hunsrück.

# Stadtverwaltung Koblenz

-- nur für den internen Gebrauch --

P0382277

NRA61X032

Gemarkung: Bubenheim

Flur : 1

Flurstück : 1680

ungefährer Maßstab: 1 : 500

16.05.2019

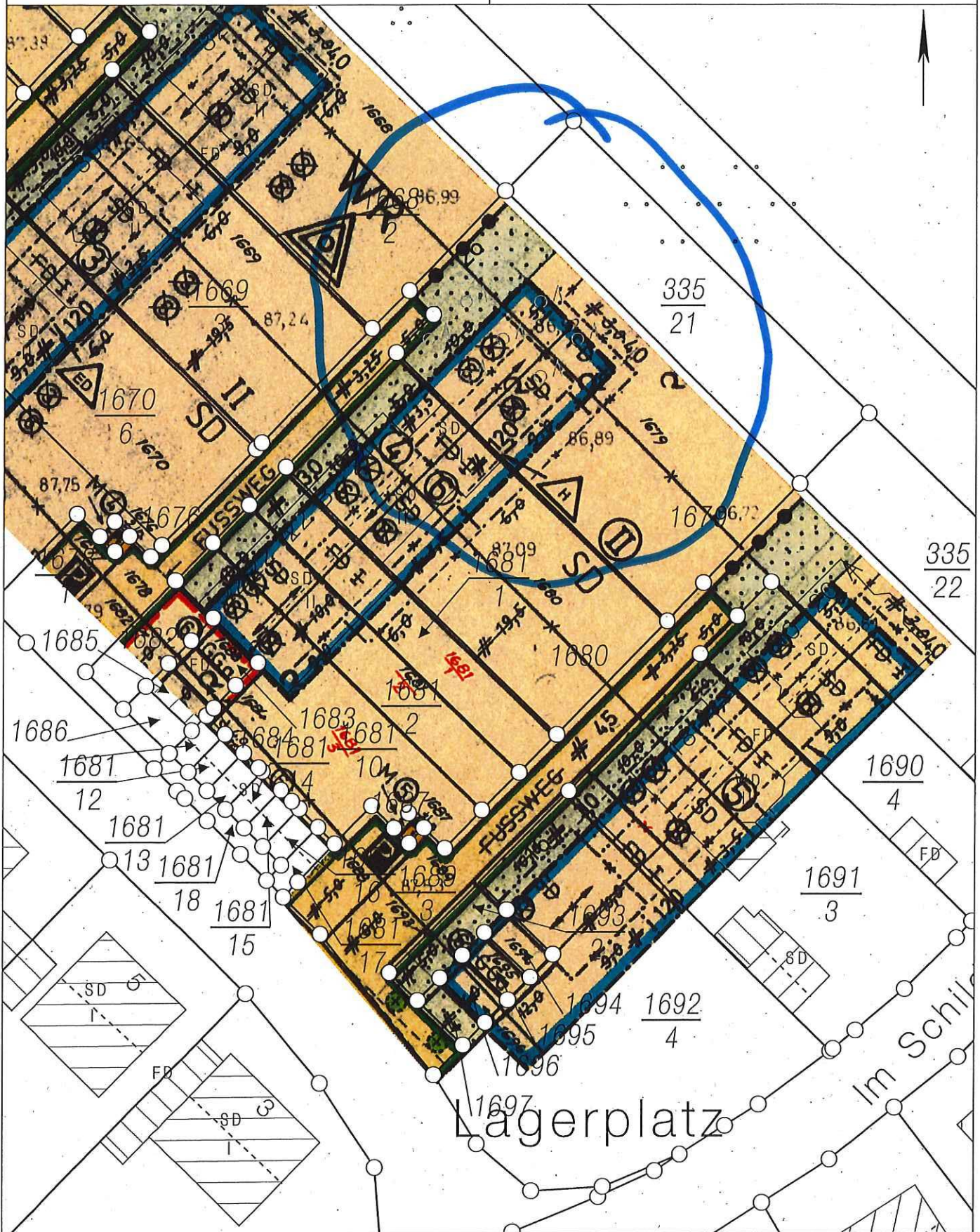

Basiskarte: Liegenschaftskarte der Vermessungs- und Katasterverwaltung. - Die Geschossangaben entsprechen nicht der Definition Vollgeschoss nach Landesbauordnung. Vervielfältigungen für eigene, nicht gewerbliche Zwecke zugelassen. Vervielfältigungen für andere Zwecke, Veröffentlichungen oder deren Weitergabe an Dritte nur mit Genehmigung.

Das Eigentums- und Urheberrecht an diesen Zeichnungen und sämtlichen Beilagen verbleibt bei Massivhaus Mittelheim GmbH. Sie sind dem Empfänger nur zum persönlichen Gebrauch anvertraut. Ohne schriftliche Genehmigung der Massivhaus Mittelheim GmbH dürfen diese nicht kopiert und vervielfältigt, auch nicht an dritten Personen, insbesondere Weiterverleibern, mitgeteilt oder zugänglich gemacht werden.  
© Massivhaus Mittelheim GmbH, 2017

Im Zuge der statischen, konstruktiven und haustechnischen Ausführung können sich ggf. Änderungen ergeben. Bedingt durch den Wärmeschutz nachweis können sich im Bezug auf die Fensterflächen ebenfalls notwendige Änderungen ergeben. Die in der Zeichnung verwendeten Symbole sind vom Schwerelektanten vorgegeben. Von daher kann die Optik der Einbauelemente, vereinbarten und einzubauenden Markenbauteile von der vorliegenden Darstellung abweichen. Dies gilt insbesondere für die Optik der Einbauelemente (z.B. Fenster, Haustür, Sanitärzubehör). Die schematische Darstellung der Sanitärzubehör dient lediglich der Illustration. Der tatsächliche Leistungsumfang ist in der Baubeschreibung bzw. im Bauvertrag geregelt.

**Vereinfachten Genehmigungs-  
verfahren nach § 66 LBauO RLP**

Neubau eines Einfamilienwohnhauses  
Im Schildchen 26  
56070 Koblenz-Bubenthal  
Gemarkung: Bubenthal  
Flur: 1 Parzellennr. 3/0, Jan. 2019

Entwurfsverfasser:  
[Name]

Bauherr:  
[Name]

Index:	Bearb.:	Verm.:
Plan: 01	Erstellt: 28.01.2019 LR	

**FREIFLÄCHENPLAN**

M: 1:200

Bauherrin:  
*[Signature]*  
Entwurfsverfasser:  
*[Signature]*

Ammer Rheingland-Pfalz  
[Logo]

