

Auszug aus den Geobasisinformationen

Liegenschaftskarte



Rheinland-Pfalz

VERMESSUNGS- UND
KATASTERAMT
OSTEIFEL-HUNSRÜCK

Barufsicht
Eing.: 23. Aug. 2018

Hergestellt am 08.08.2018

Flurstück: 152/1
Flur: 7
Gemarkung: Metternich (1407)

Gemeinde: Koblenz
Landkreis: Stadt Koblenz

Am Wasserturm 5a
56727 Mayen

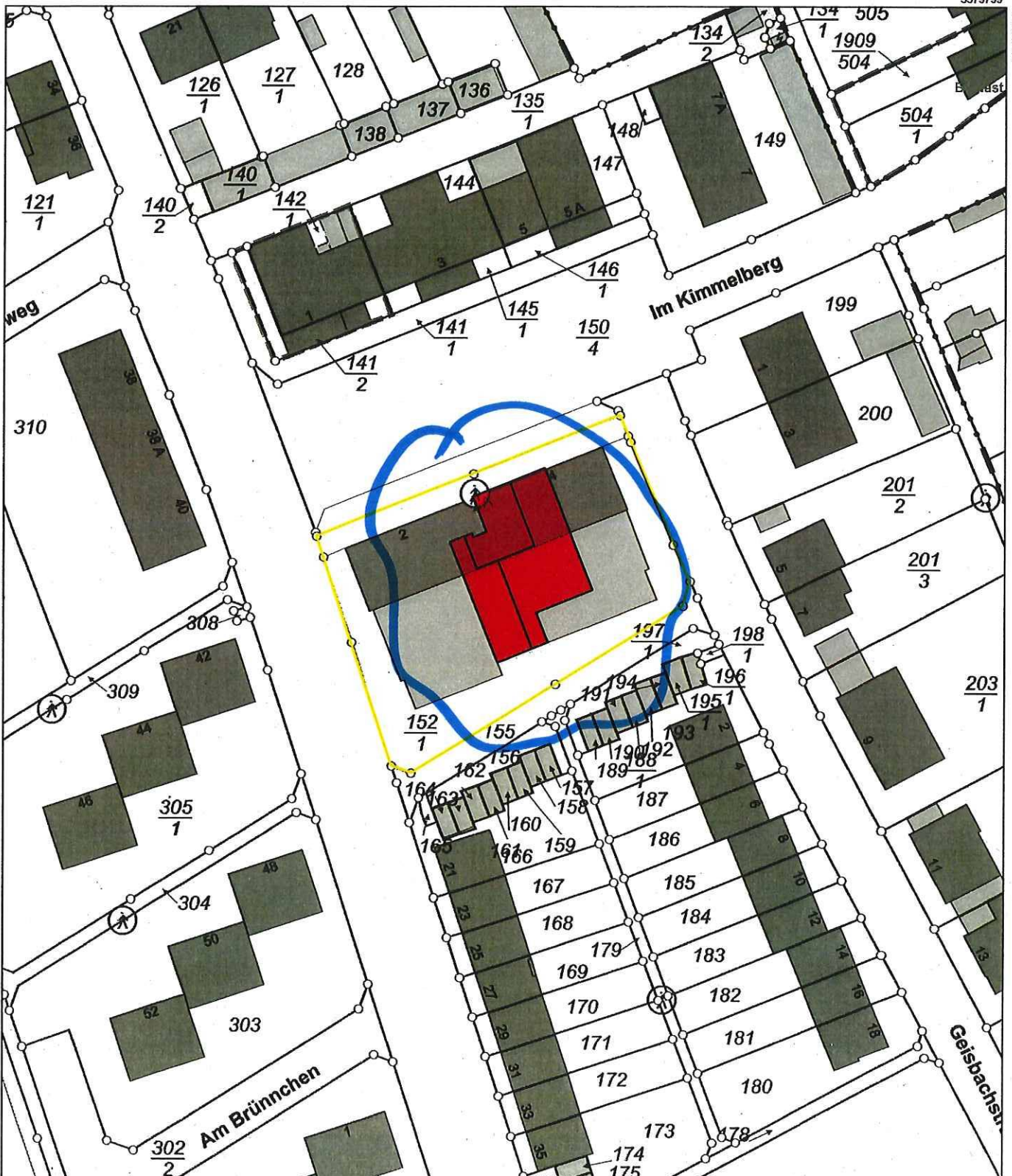

5579589

Maßstab 1 : 1 000

0 10 20 30
Meter

Vervielfältigungen für eigene Zwecke sind zugelassen. Eine unmittelbare oder mittelbare Vermarktung, Umwandlung oder Veröffentlichung der Geobasisinformationen bedarf der Zustimmung der zuständigen Vermessungs- und Katasterbehörde (§ 12 Landesgesetz über das amtliche Vermessungswesen)

Hergestellt durch Öffentlich best. Vermessungsingenieur Dipl.-Ing. Wolfgang Schmidt.

Befugnis eingeräumt am 26.10.2006 durch Landesamt für Vermessung und Geobasisinformation Rheinland-Pfalz.

Stadtverwaltung Koblenz
-- nur für den internen Gebrauch --

P0382277

NRA61X032

Gemarkung: Metternich

Flur : 7

Flurstück : 186

ungefährer Maßstab: 1 : 1000

12.11.2018

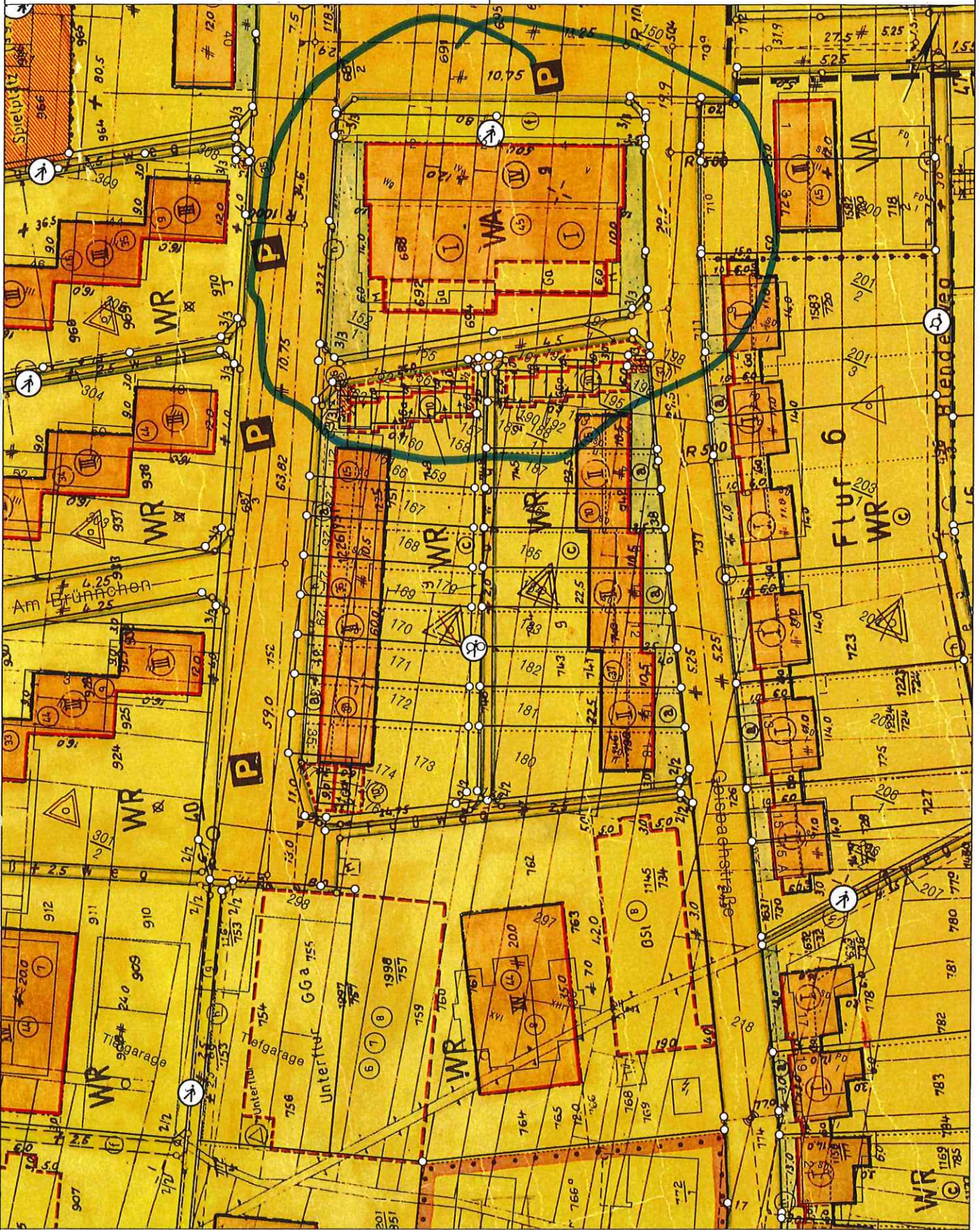

Basiskarte: Liegenschaftskarte der Vermessungs- und Katasterverwaltung. - Die Geschossangaben entsprechen nicht der Definition Vollgeschoss nach Landesbauordnung. Vervielfältigungen für eigene, nicht gewerbliche Zwecke zugelassen. Vervielfältigungen für andere Zwecke, Veröffentlichungen oder deren Weitergabe an Dritte nur mit Genehmigung.

Baufaufsicht
Erg.: 06. Dez. 2018

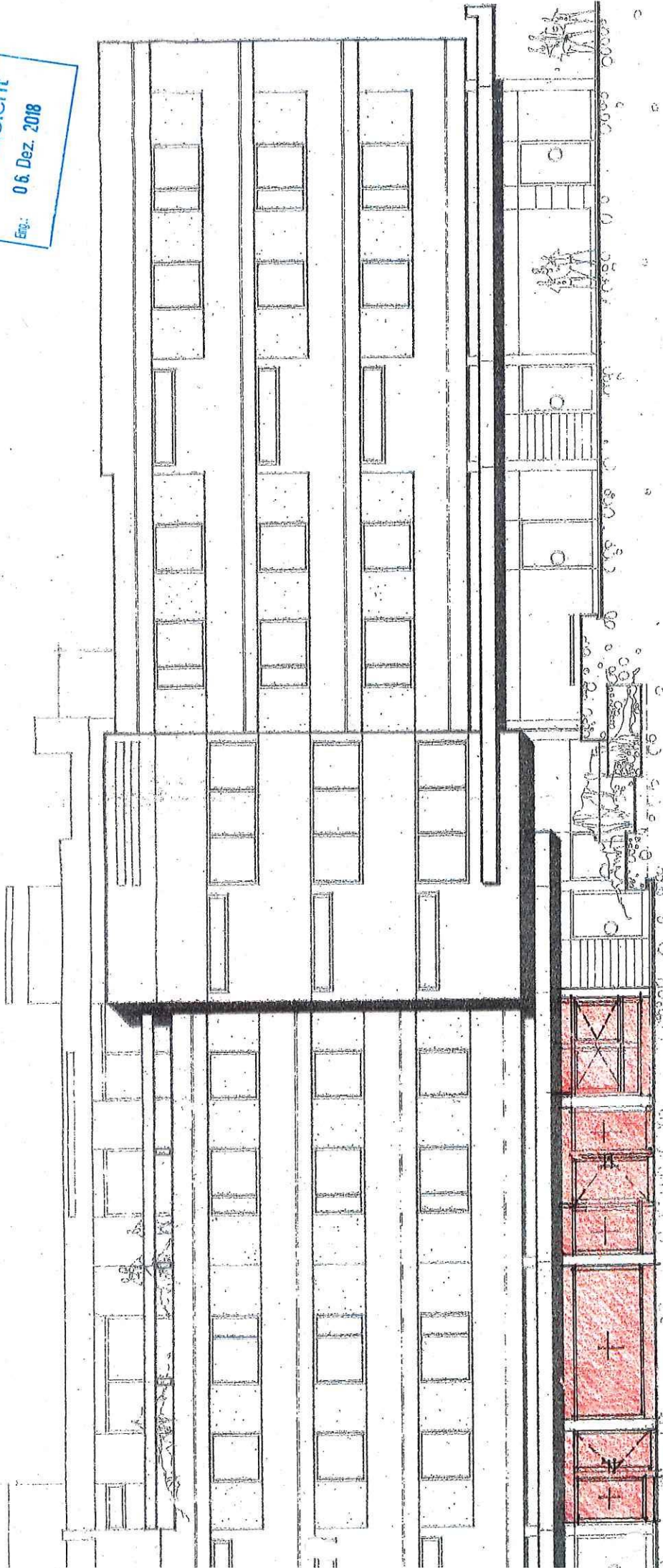

PROJEKT

NUTZUNGSÄNDERUNG LADENLOKAL

IN 3 NUTZUNGSEINHEITEN

IM KIMMELBERG 2-4, 56072 KOBLENZ

[FLUR 7, PARZELLE 162/1]

3.12.18

G.B.

BAUANTRAG

PLANNHALT

DARSTELLUNG DER BAULICHEN
VERÄNDERUNGEN VORDERSEITE

Aeschel

MASSSTAB

1 : 100

Bauaufsicht
06. Dez. 2018

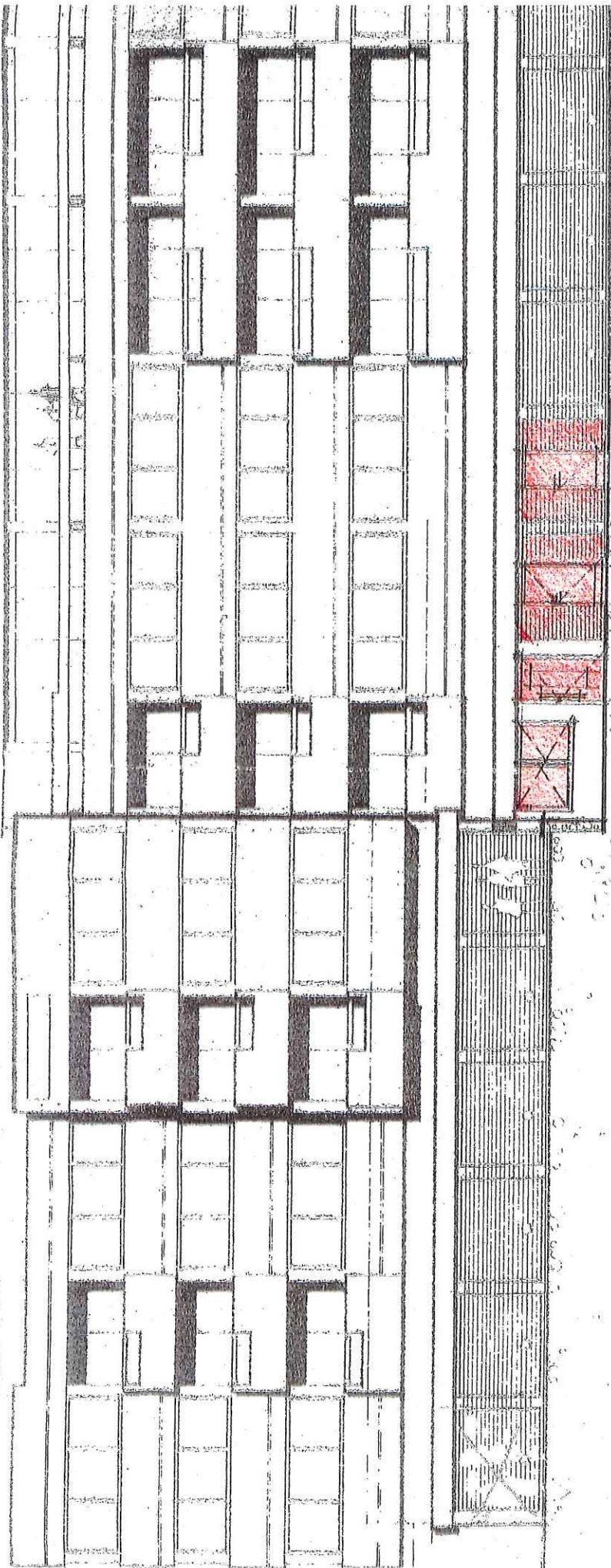

PROJEKT

**NUTZUNGSÄNDERUNG LADENLOKAL
IN 3 NUTZUNGSEINHEITEN**

IM KIMMELBERG 2-4, 56072 KOBLENZ
FLUR 7, PARZELLE 152/1

3.12.18
GD

BAUANTRAG

PLANNHALT

DARSTELLUNG DER BAULICHEN
VERÄNDERUNGEN RÜCKSEITE

Alessandro

MASSSTAB

1:100