

# Auszug aus den Geobasisinformationen

Liegenschaftskarte



Rheinland-Pfalz

VERMESSUNGS- UND  
KATASTERAMT  
OSTEIFEL-HUNSRÜCK

Bauursicht

Eing.: 29. Mai 2019

Hergestellt am 01.03.2019

Flurstück: 129  
Flur: 7  
Gemarkung: Metternich

Gemeinde: Koblenz  
Landkreis: Stadt Koblenz

Am Wasserturm 5a  
56727 Mayen

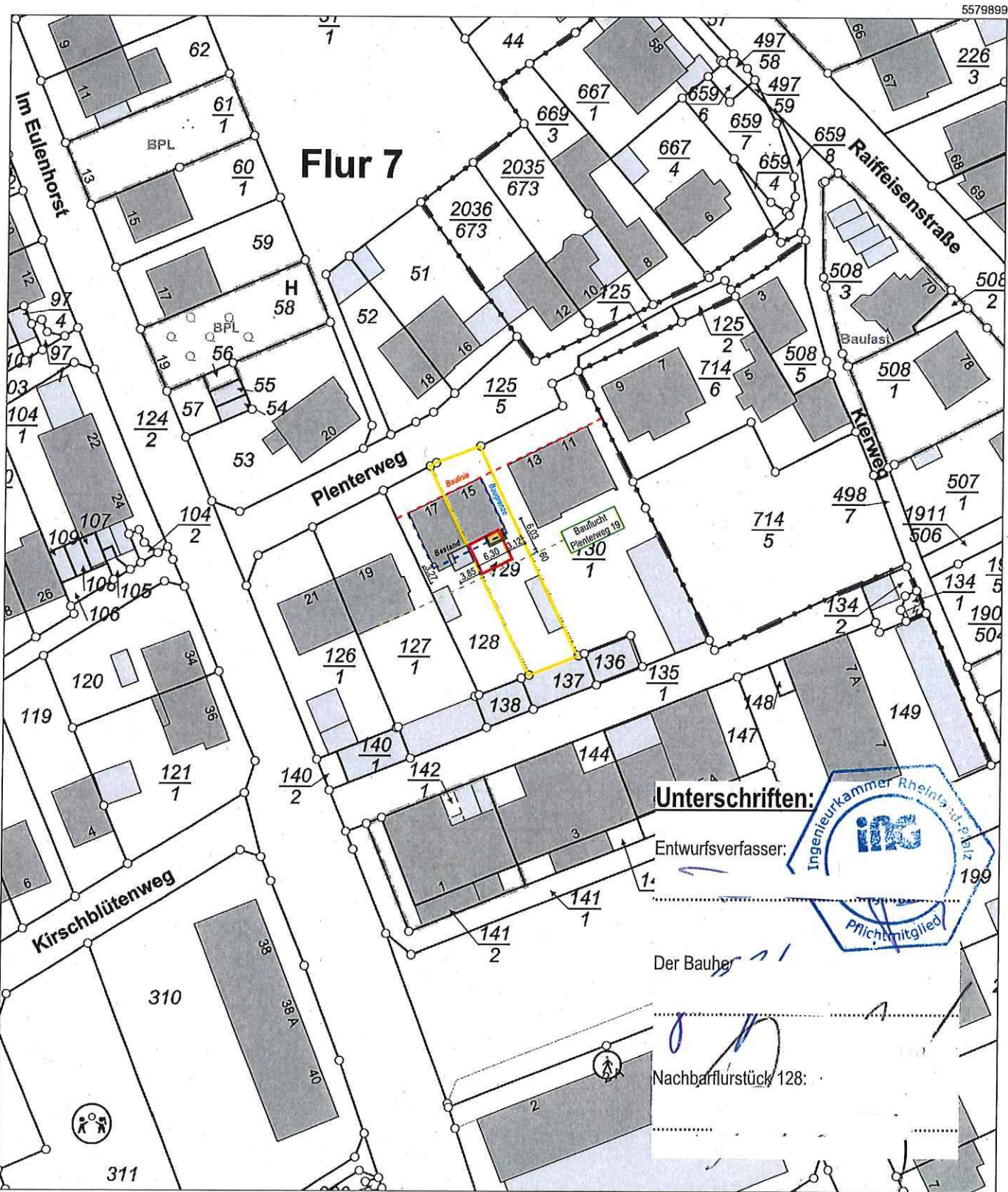

Unterschriften:

Entwurfsverfasser:

Der Bauher

Nachbarflurstück 128:

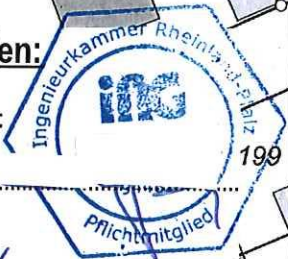

Maßstab 1 : 1 000 0 10 20 30 Meter

Vervielfältigungen für eigene Zwecke sind zugelassen. Eine unmittelbare oder mittelbare Vermarktung, Umwandlung oder Veröffentlichung der Geobasisinformationen bedarf der Zustimmung der zuständigen Vermessungs- und Katasterbehörde (§12 Landesgesetz über das amtliche Vermessungswesen).  
Hergestellt durch Öffentlich best. Vermessungsingenieur Dipl.-Ing. Heinrich Grüne.  
Befugnis eingeräumt am 30.12.2006 durch Landesamt für Vermessung und Geobasisinformation Rheinland-Pfalz.

**Stadtverwaltung Koblenz**  
 -- nur für den internen Gebrauch --

P0382277

NRA61X032

Gemarkung: Metternich

Flur : 7

Flurstück : 130/1

ungefährer Maßstab: 1 : 500

16.05.2019

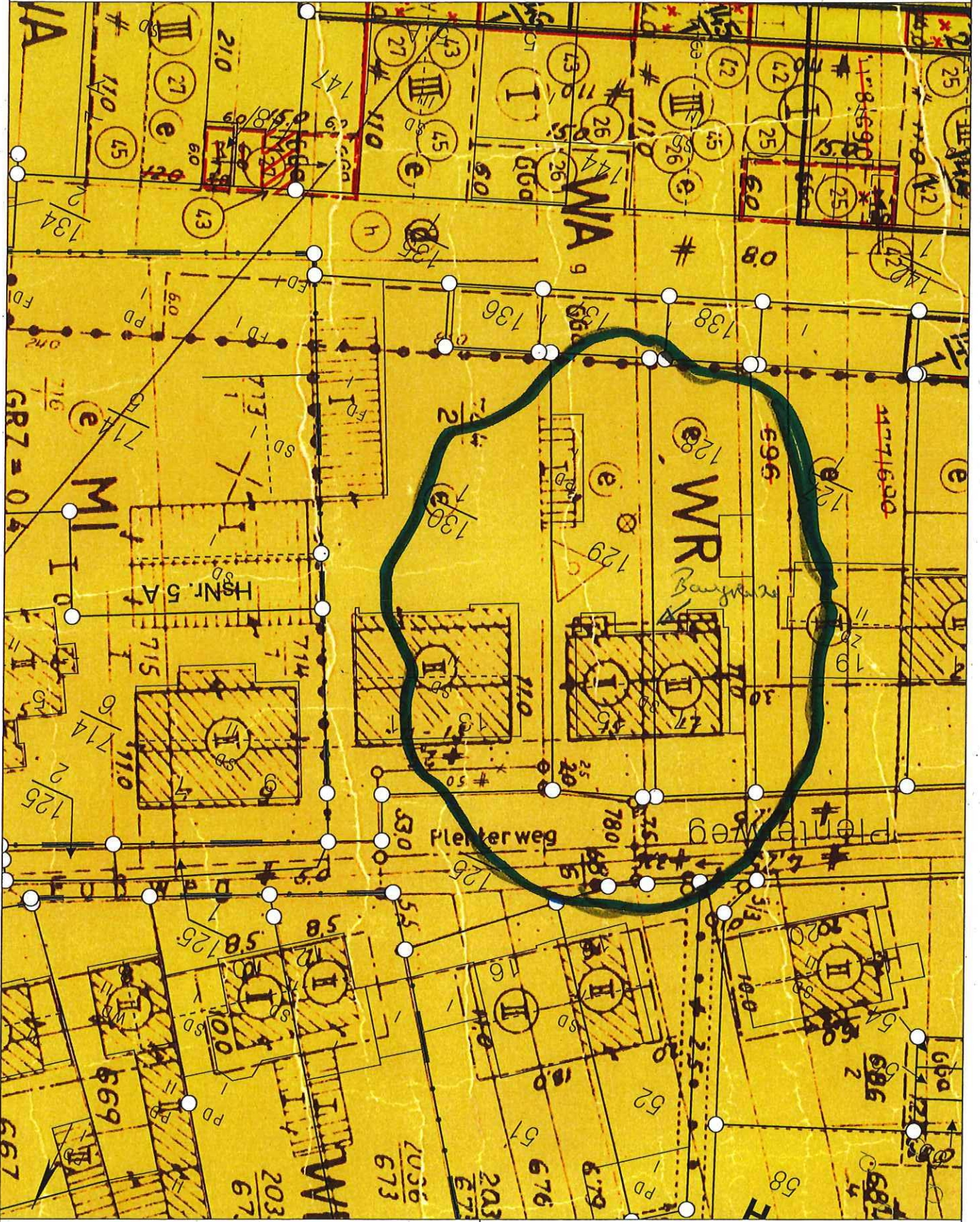

Basiskarte: Legenschaftskarte der Vermessungs- und Katasterverwaltung. - Die Geschossangaben entsprechen nicht der Definition Vollgeschoss nach Landesbauordnung. Verfehlungen für eigene, nicht gewerbliche Zwecke zugelassen, Veröffentlichungen für andere Zwecke, Veröffentlichungen oder deren Weitergabe an Dritte nur mit Genehmigung.

Flurstück 130/1

Flurstück 129  
Grundstücksgröße ca. 389 m²

Flurstück 128

Flurstück

NORDOST

NORDWEST

Bauaufsicht  
Btg. 29. Mai 2019

Unterschriften:  
Entwurfsverfasser:  
Der Bauherr:

Nachbarflurstück 128:

N

N

Abbruch  
Neubau  
Bestand

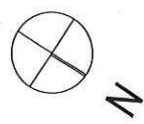

Genehmigungsplanung  
DIE INGENIEURE



PLANEN | BAUEN | ...wahrnehmen

Bayerisches  
Anbau an ein bestehendes Wohnhaus  
Pienterweg 16 Koblenz 56072  
Flurstück 129  
Gemarkung Metternich

Table with 4 columns: Maßstab (1:100), Datum (27.05.2019), GZ (MJ), Blatt-Nr. (001)

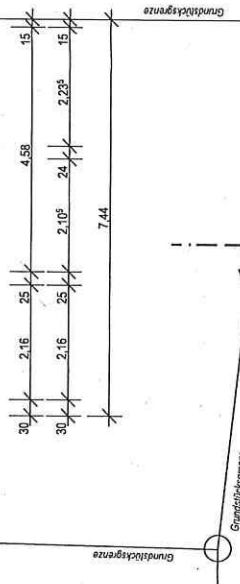
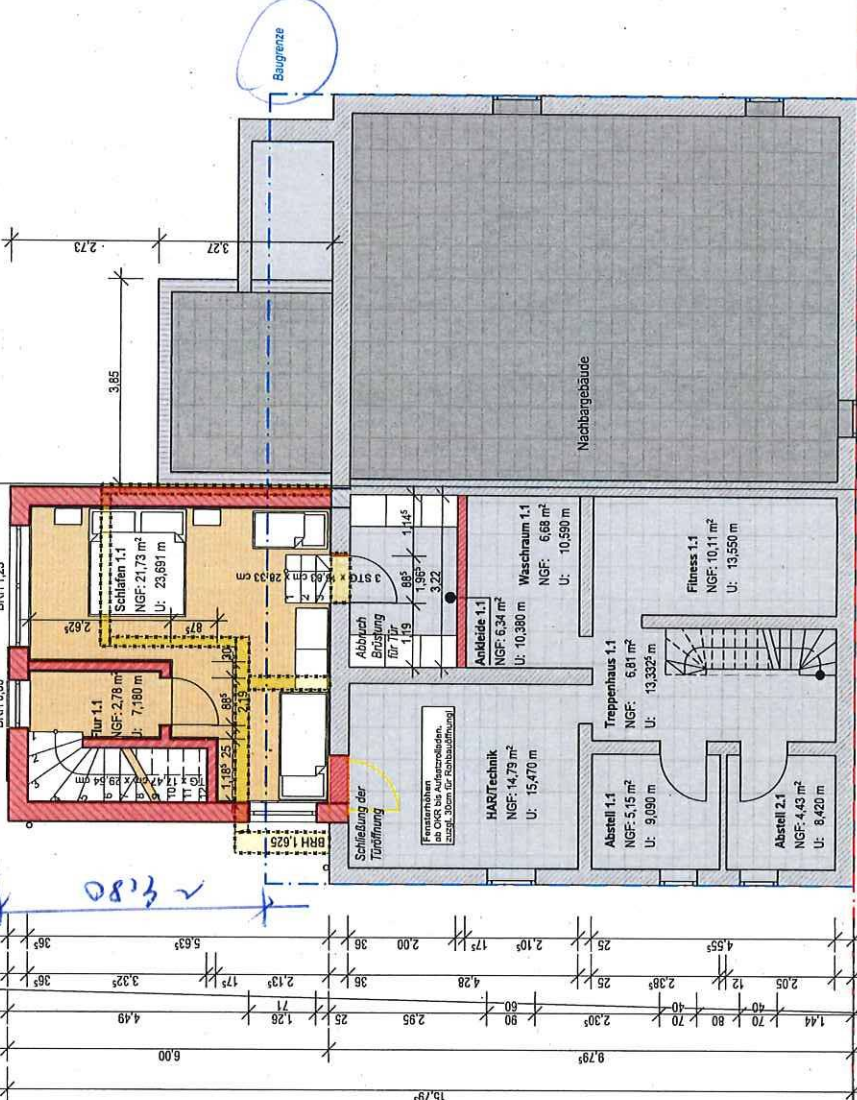
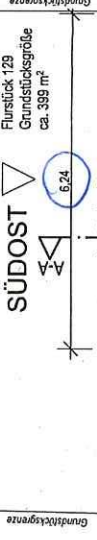

Flurstück 1301

Flurstück 129  
Grundstücksgröße  
ca. 399 m<sup>2</sup>

Flurstück 128

Grundstücksgrenze

SÜDOST

NORDOST

NORDWEST

**Baufaufsicht**  
Eing.: 29. Mai 2019



**Unterschriften:**  
Entwurfsverfasser:  
Der Bauherr:

Nachbarflurstück 128:

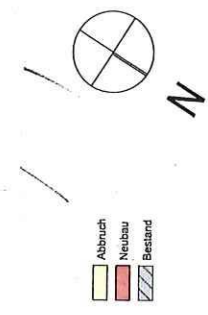

# Genehmigungsplanung

DIE INGENIEURE



PLANEN | BAUEN | ...WOHLFÜHLEN

**ERDGESCHOSS**  
Bevorzugen  
Anbau an ein bestehendes Wohnhaus  
Pflanzweg 15 Koblenz 56072  
Flurstück 129  
Gemarkung Metternich  
Bauherr

|         |            |     |           |
|---------|------------|-----|-----------|
| Maßstab | Datum      | GZ. | Blatt-Nr. |
| 1:100   | 27.05.2019 | MJ  | 002       |

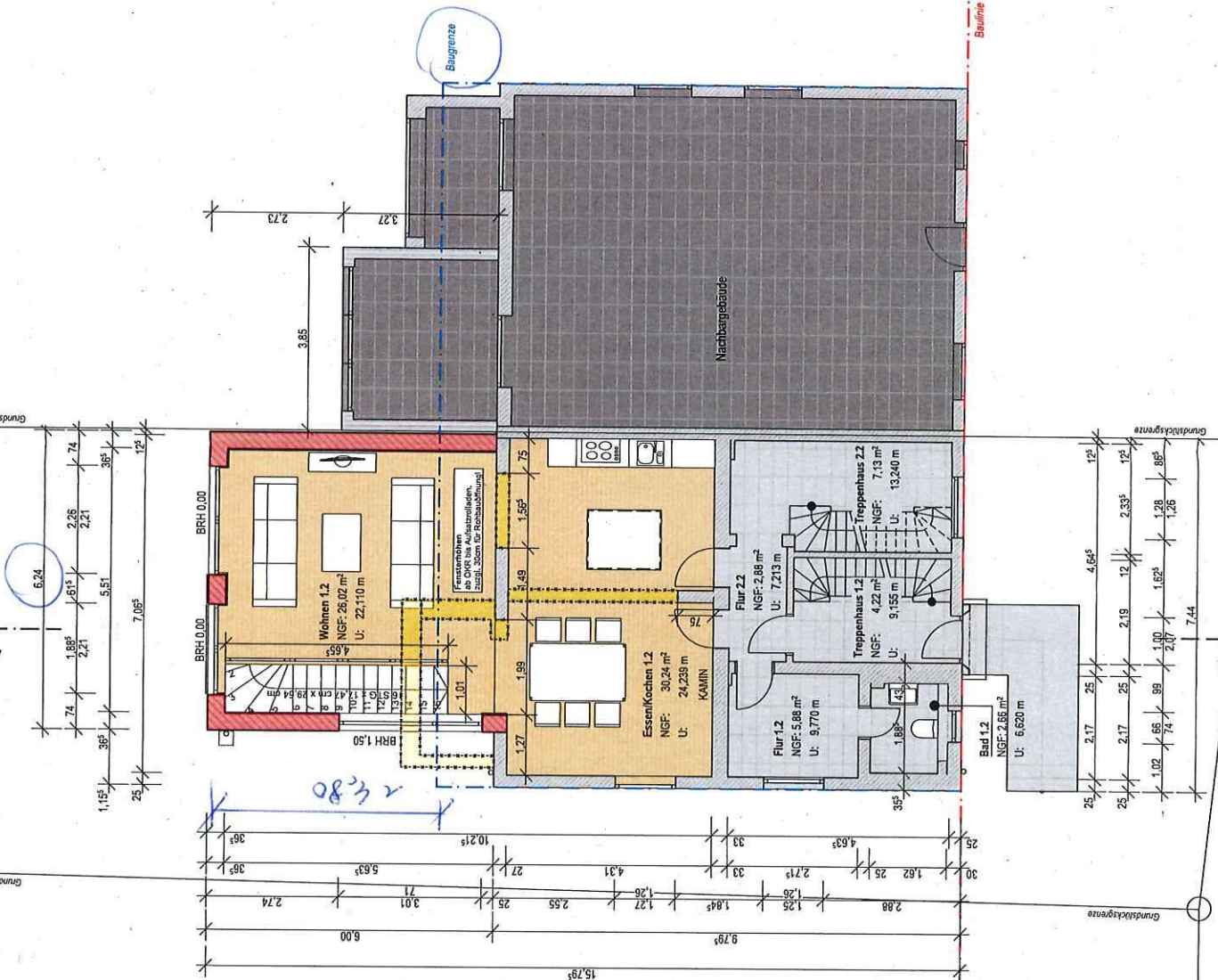

Baugrenze

Baulinie

Nachbargebäude

Nachbargebäude

Druckansicht  
 Eing.: 23. Mai 2019



Unterschriften:

Entwurfsverfasser:

Der Bauherr:

Nachbarflurstück 128:

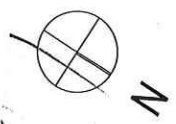

**Genehmigungsplanung**  
 DIE INGENIEURE



PLANEN | BAUEN | ...WOLFFELER

www.koza-zimmermann.de info@koza-zimmermann.de  
 20 121  
 Bauvorhaben

Anbau an ein bestehendes Wohnhaus  
 Pfaffenweg 15, Koblenz 56072  
 Flurstück 128 Genarkung Metternich

Bauherr

**Ansicht NORDWEST / SÜDOST**

|         |            |     |           |
|---------|------------|-----|-----------|
| Masstab | Datum      | GZ. | Blatt-Nr. |
| 1:100   | 27.05.2019 | MJ  | 007       |

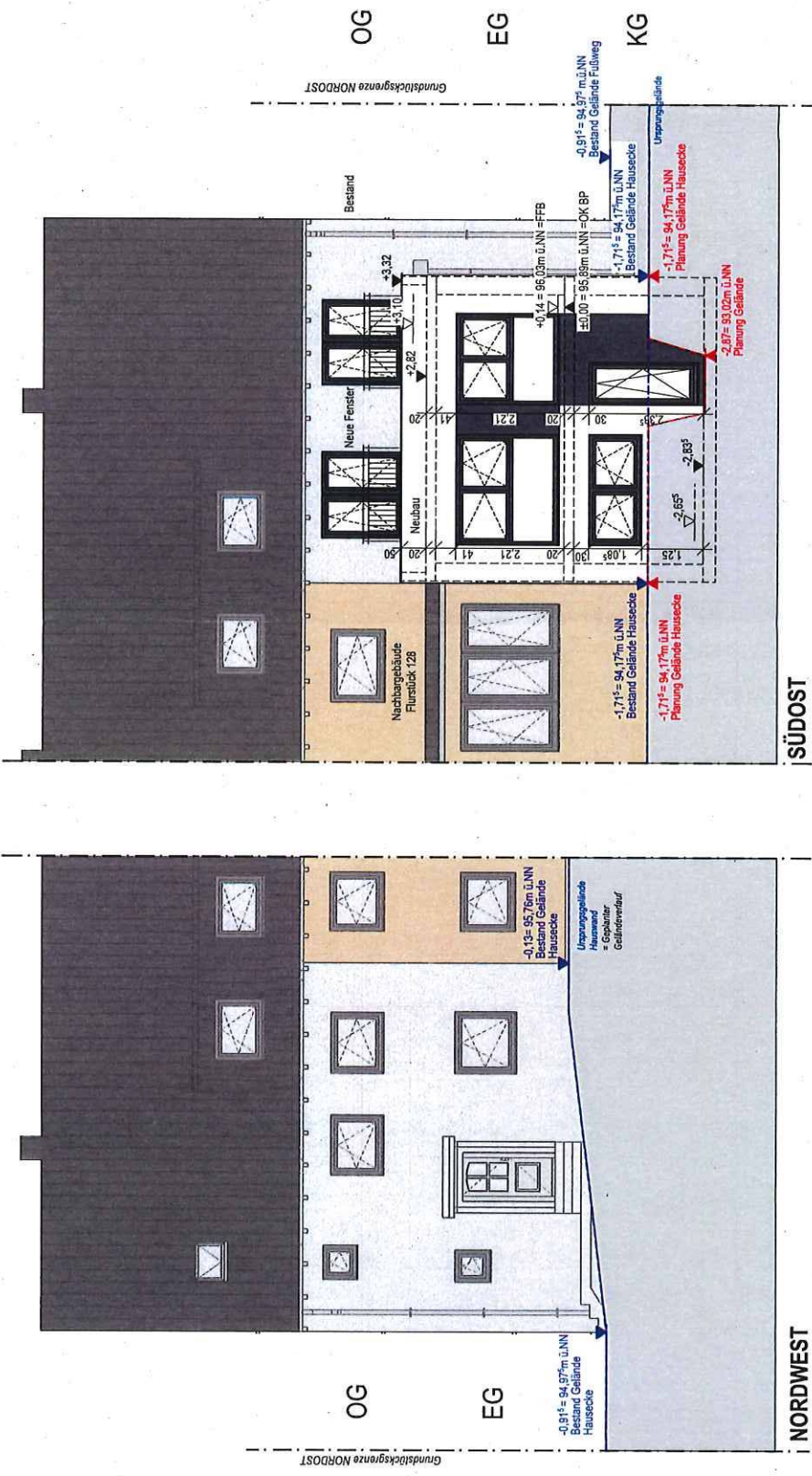

Genehmigung  
 Engg.: 29. Mai 2019

Unterschriften:  
 Entwurfsverfasser  
 Der Bauherr: /M/

Nachbarflurstück 128



**Genehmigungsplanung**

DIE INGENIEURE



PLANEN | BAUEN | ...WOLFKÄHLEN

www.kozzschimmermann.de | info@kzschimmermann.de

Bauvorbereitung  
 Anbau an ein bestehendes Wohnhaus  
 Pleitenweg 15 Koblenz 56072  
 Flurstück 129  
 Gemarkung Metternich

Bauherr

**Ansicht NORDOST**

|          |            |      |           |
|----------|------------|------|-----------|
| Nachstab | Datum      | Grz. | Blatt-Nr. |
| 1:100    | 27.05.2019 | MJ   | 006       |

