

Auszug aus den Geobasisinformationen

Liegenschaftskarte



Rheinland-Pfalz

VERMESSUNGS- UND
KATASTERAMT
OSTEIFEL-HUNSRÜCK

Hergestellt am 28.03.2019

Flurstück: 714/1
Flur: 14
Gemarkung: Moselweiß

Gemeinde: Koblenz
Landkreis: Stadt Koblenz

Am Wasserturm 5a
56727 Mayen

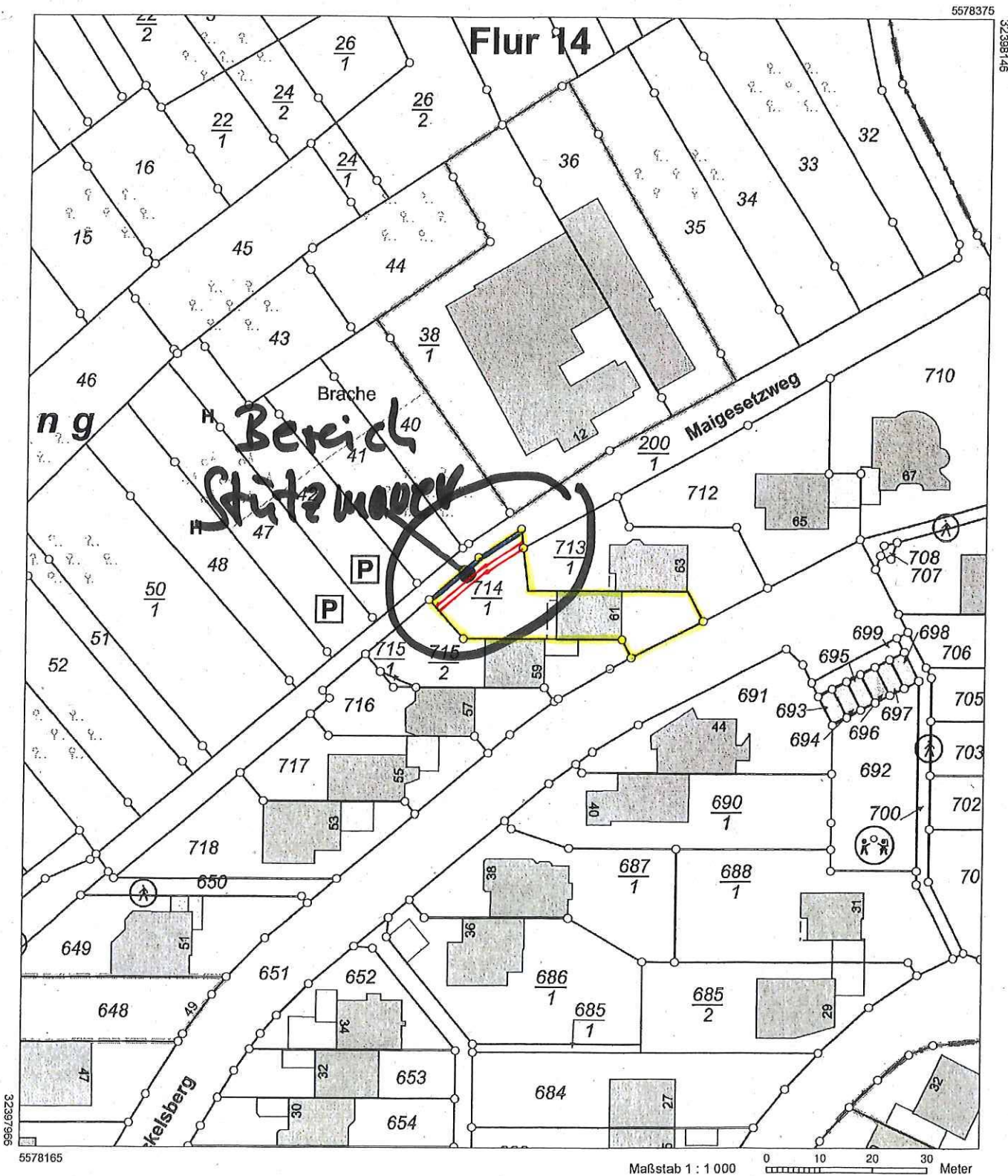

Vervielfältigungen für eigene Zwecke sind zugelassen. Eine unmittelbare oder mittelbare Vermarktung, Umwandlung oder Veröffentlichung der Geobasisinformationen bedarf der Zustimmung der zuständigen Vermessungs- und Katasterbehörde (§12 Landesgesetz über das amtliche Vermessungswesen).
Hergestellt durch das Vermessungs- und Katasteramt Ost-eifel-Hunsrück.

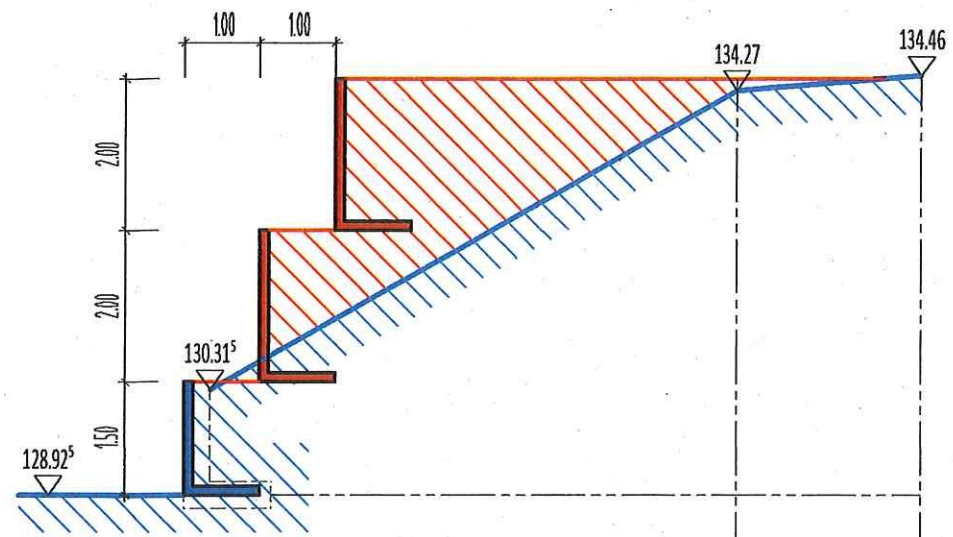

SCHNITT A - A

M 1:100

63

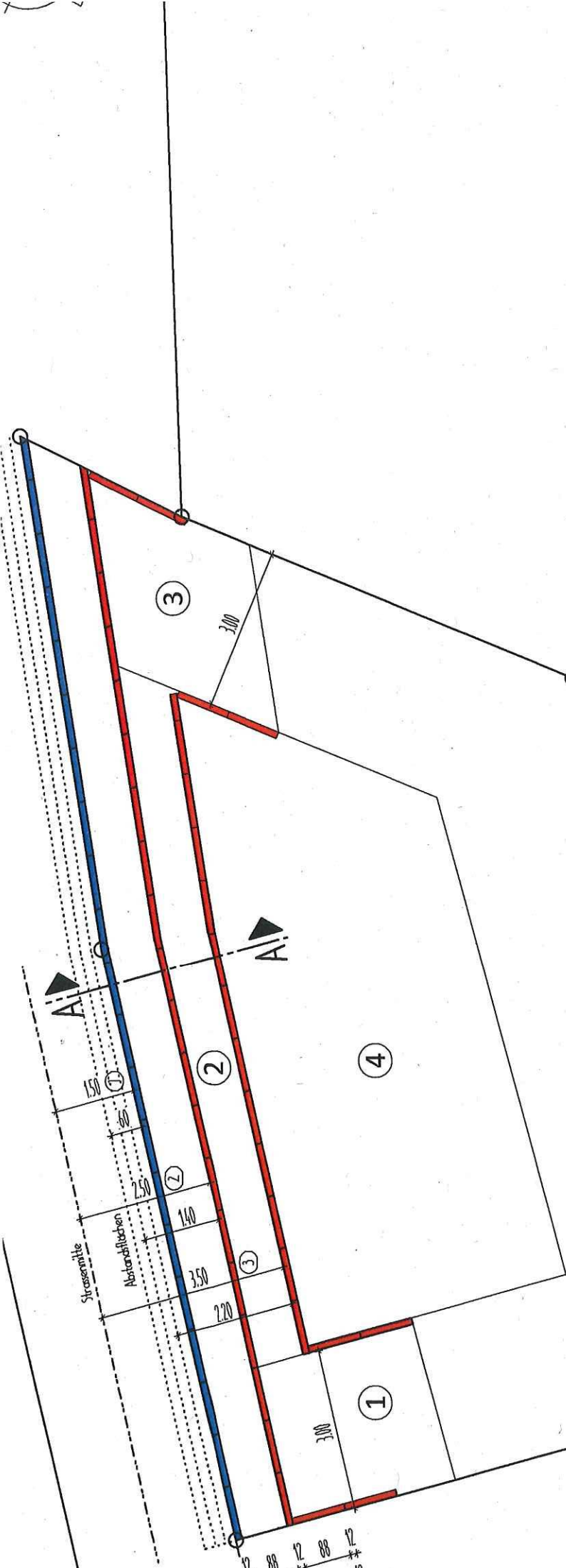

- 1) $3,00 \times 3,00 = 9,00 \text{ m}^2$
 - 2) $12,75 \times 2,00 = 25,50 \text{ m}^2$
 - 3) $3,00 \times 3,50 = 10,50 \text{ m}^2$
 - 4) $10,50 \times 5,00 = 52,50 \text{ m}^2$
- $= 84,75 \text{ m}^2$

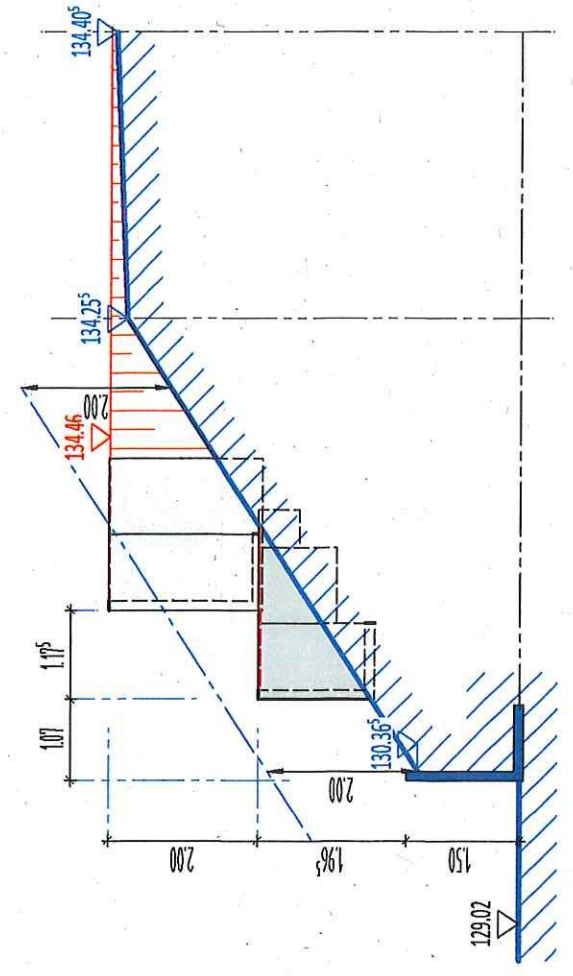
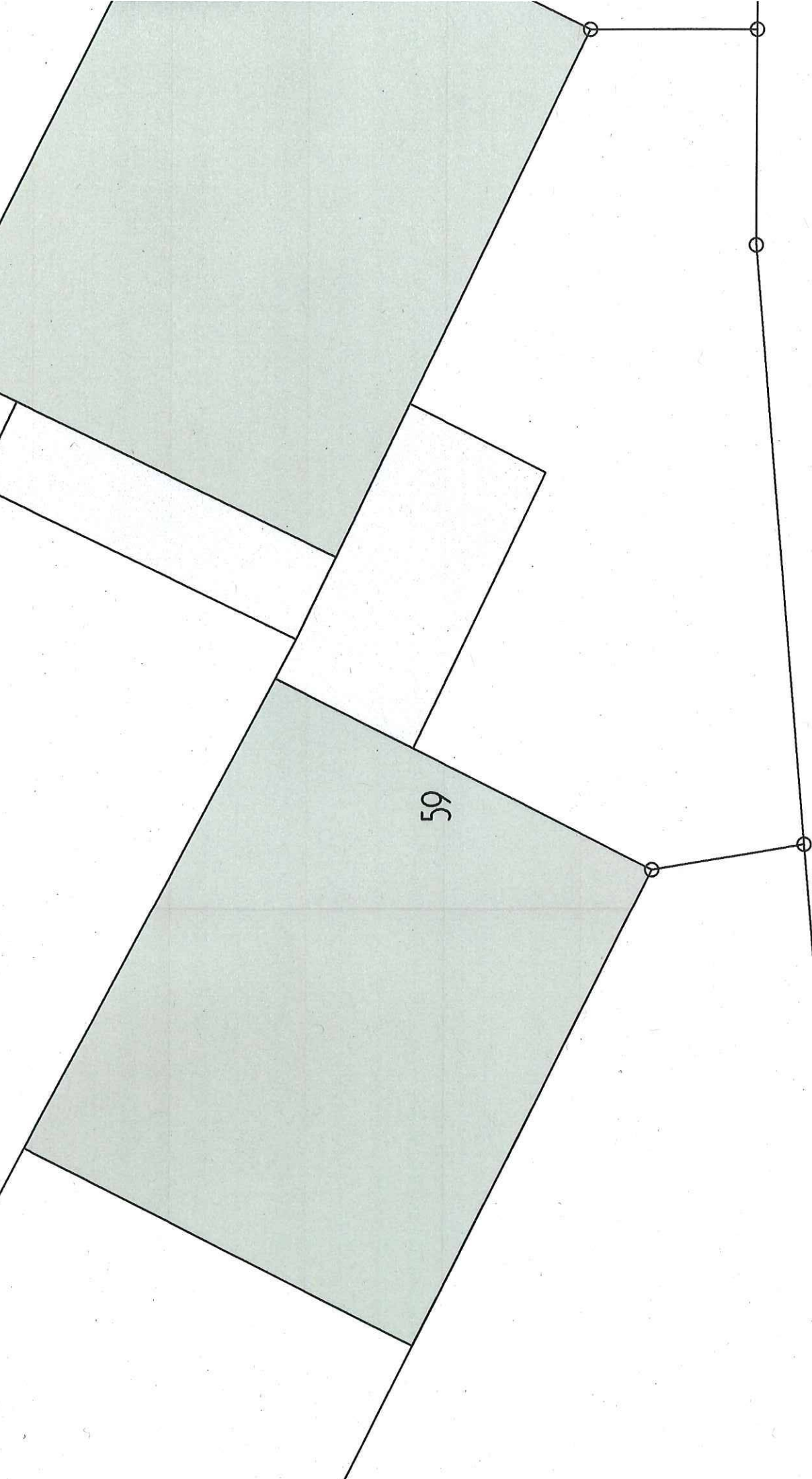

M: 1:100

GELANDESCHNITT | ANSICHT GRUNDSTÜCK 75/Z