

Auszug aus den Geobasisinformationen

Liegenschaftskarte

Rheinland-Pfalz

61 / Amt für Identifizierung und Bauwesen		
VERMESSUNGS- UND KATASTERAMT		
OSTEIFEL-HUNSRÜCK		
Eingang 20. Aug. 2019		
61.1	61.2	61.3
Am Wasserlauf 5a		
56727 Mayen		

Hergestellt am 11.07.2019

Flurstück: 274/3
 Flur: 1
 Gemarkung: Güls (1405)

Gemeinde: Koblenz
 Landkreis: Stadt Koblenz

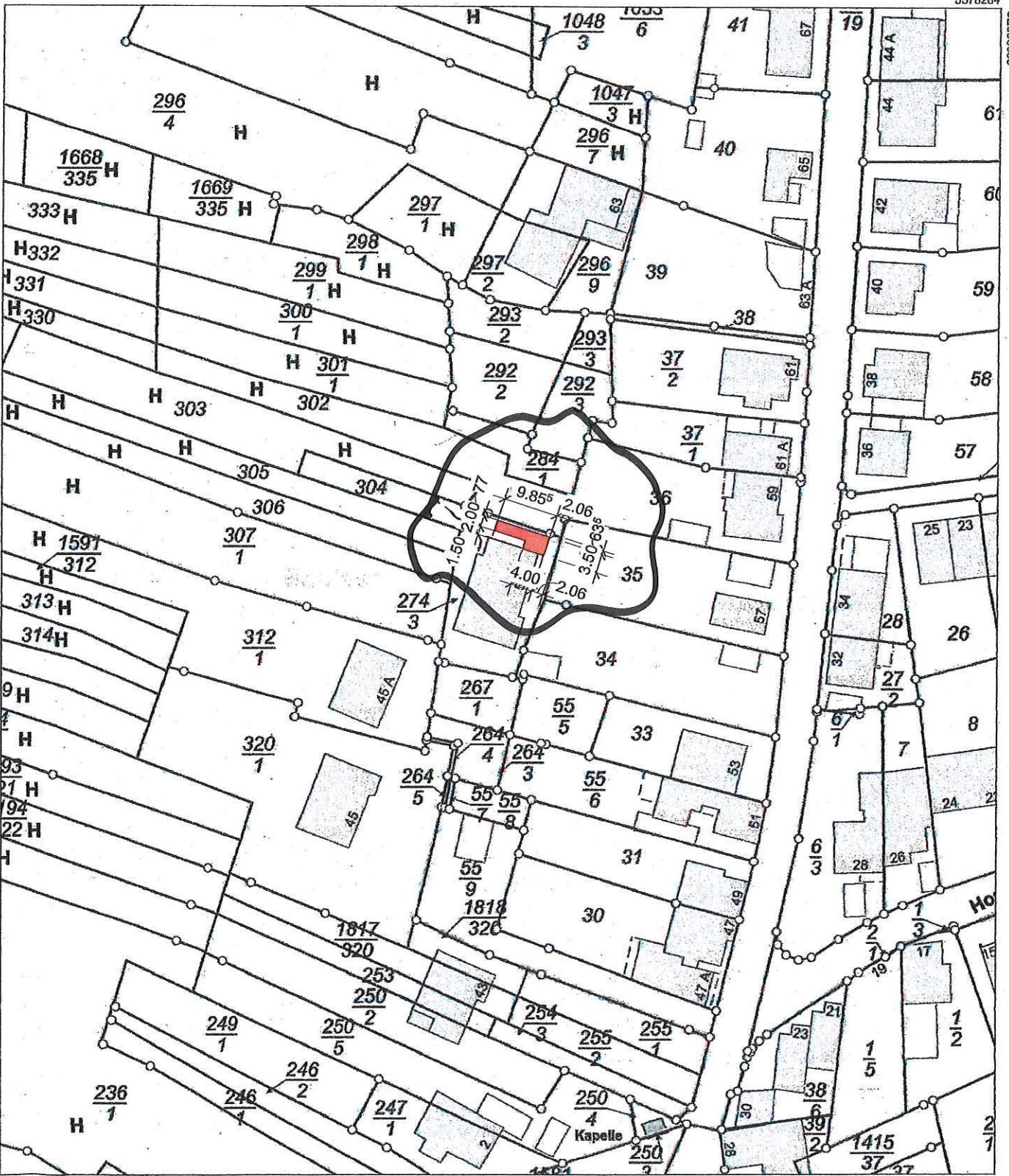

5578074

Maßstab 1 : 1 000 0 10 20 30 Meter

Vervielfältigungen für eigene Zwecke sind zugelassen. Eine unmittelbare oder mittelbare Vermarktung, Umwandlung oder Veröffentlichung der Geobasisinformationen bedarf der Zustimmung der zuständigen Vermessungs- und Katasterbehörde (§ 12 Landesgesetz über das amtliche Vermessungswesen)

Hergestellt durch das Vermessungs- und Katasteramt Ost EIFEL-HUNSRÜCK.



Basiskarte: Liegenschaftskarte der Vermessungs- und Katasterverwaltung. Die Geschossangaben entsprechen nicht der Definition Vollgeschoss nach Landesbauordnung. Vervielfältigungen für eigene, nicht gewerbliche Zwecke zugelassen. Vervielfältigungen für andere Zwecke, Veröffentlichungen oder deren Weitergabe an Dritte nur mit Genehmigung.

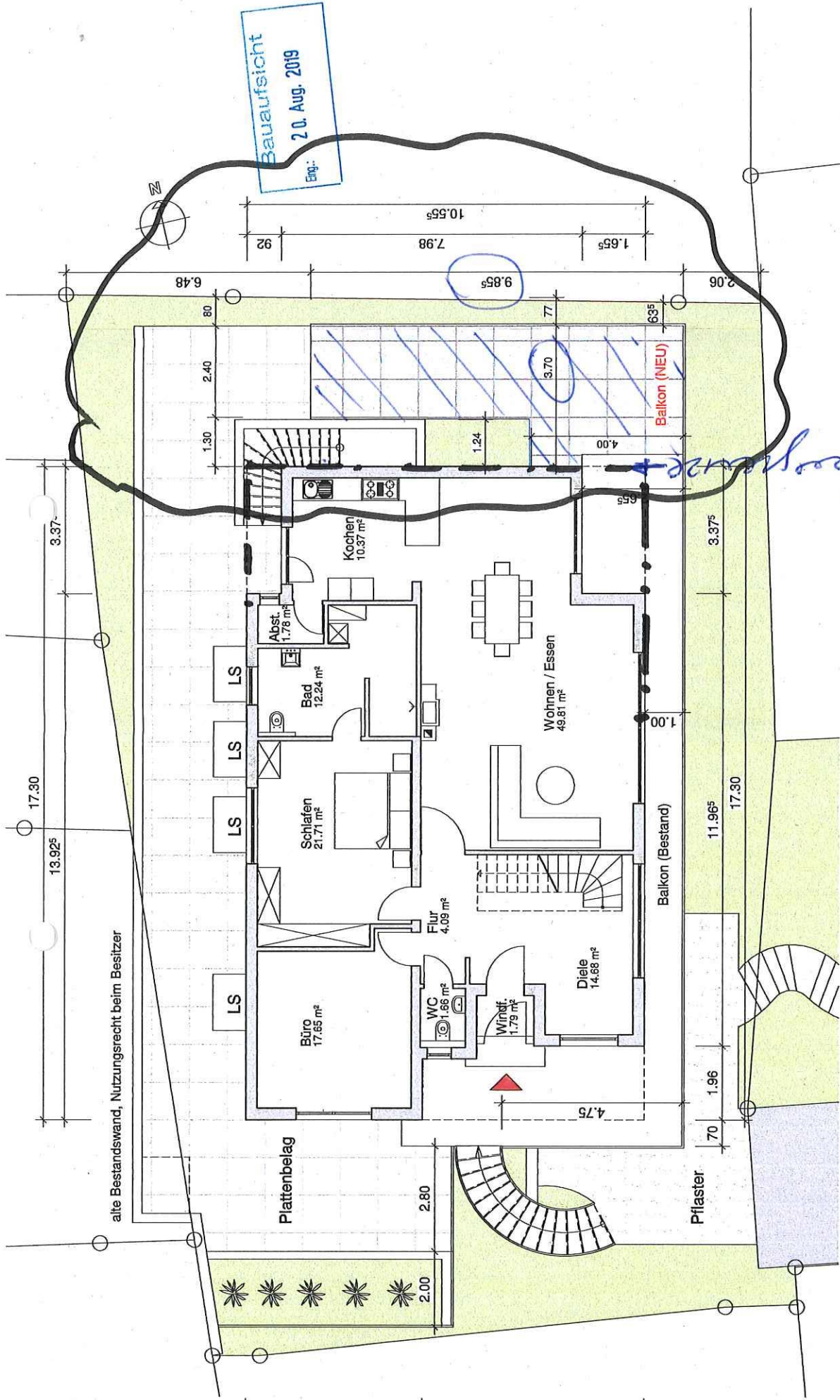

Grundriss Erdgeschoss

Bauherr:

1 2 3 4 5 6 7



2019
1:100

BAUANTRAG: Erweiterung Balkon Wohnhaus

Diese Unterlage ist Eigentum von Sabine Kovats Architektur und ist urheberrechtlich geschützt. Sie darf ohne ausdrückliche Genehmigung weder vervielfältigt noch Dritten zugänglich gemacht oder für Dritte verwendet werden. Zuwiderhandlungen verpflichten zu Schadensersatz. Copyright by Sabine Kovats Architektur.

Balkon neu

Baufaufsicht
Erg. 20. Aug. 2019

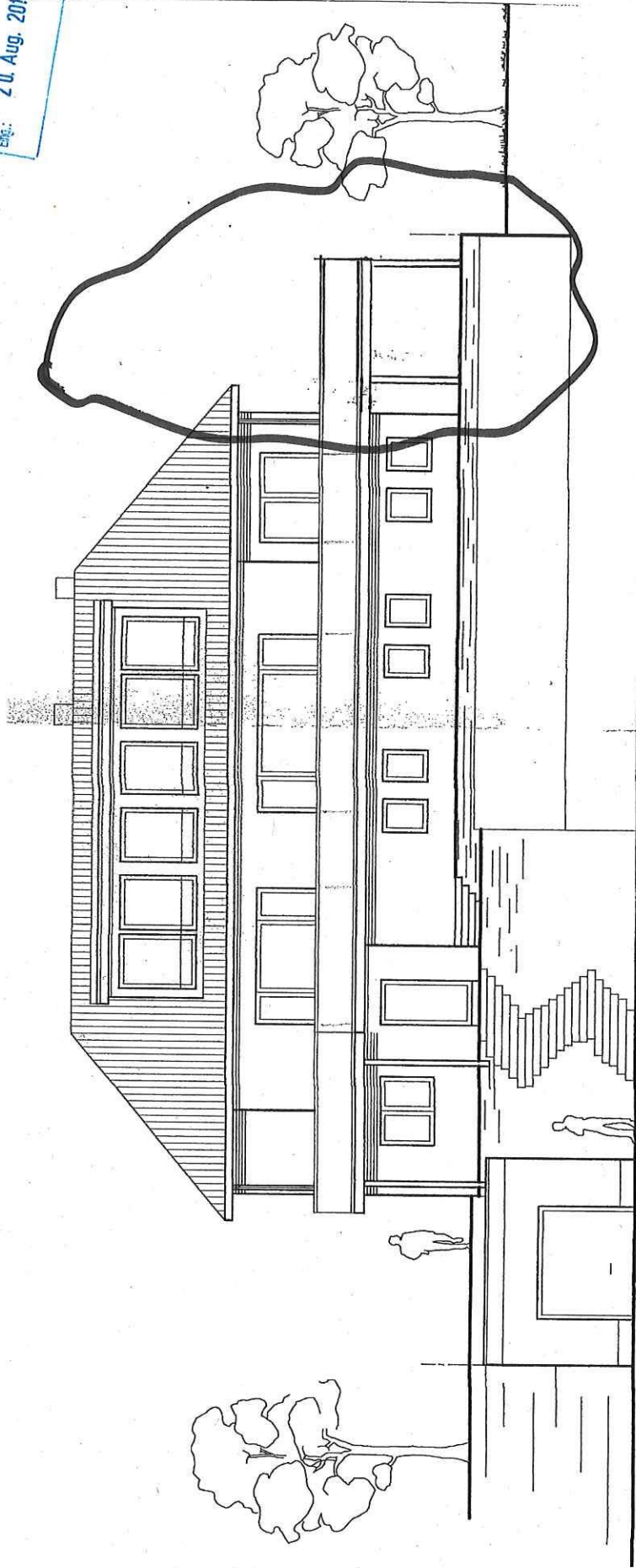

Süd-Ost Ansicht

Bauherr:

Datum: 16.08.2019

Maßstab: 1:100

7



BAUANTRAG: Erweiterung Balkon Wohnhaus

Baufaufsicht

20. Aug. 2019

Eng.:

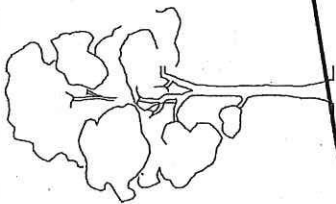

Balkon neu

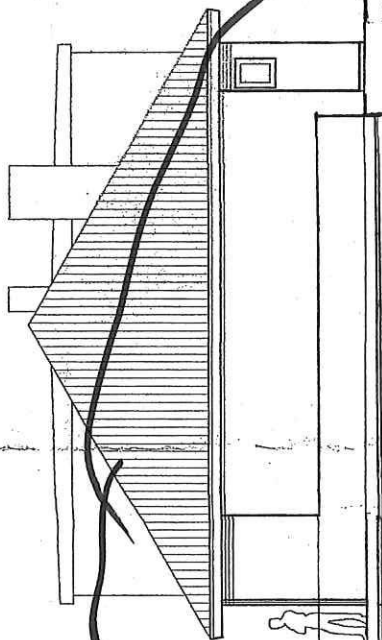

Nord-Ost Ansicht



4 5 6 7

Bauherr:

Datum: 16.08.2019

1:100



BAUANTRAG: Erweiterung Balkon Wohnhaus