

# Auszug aus den Geobasisinformationen

Liegenschaftskarte



# Rheinland-Pfalz

VERMESSUNGS- UND  
KATASTERAMT  
OSTEIFEL-HUNSRÜCK

**Bauaufsicht**  
Eing.: 07. Juni 2019

Hergestellt am 03.06.2019

Flurstück: 206  
Flur: 8  
Gemarkung: Güls

Gemeinde: Koblenz  
Landkreis: Stadt Koblenz

Am Wasserturm 5a  
56727 Mayen

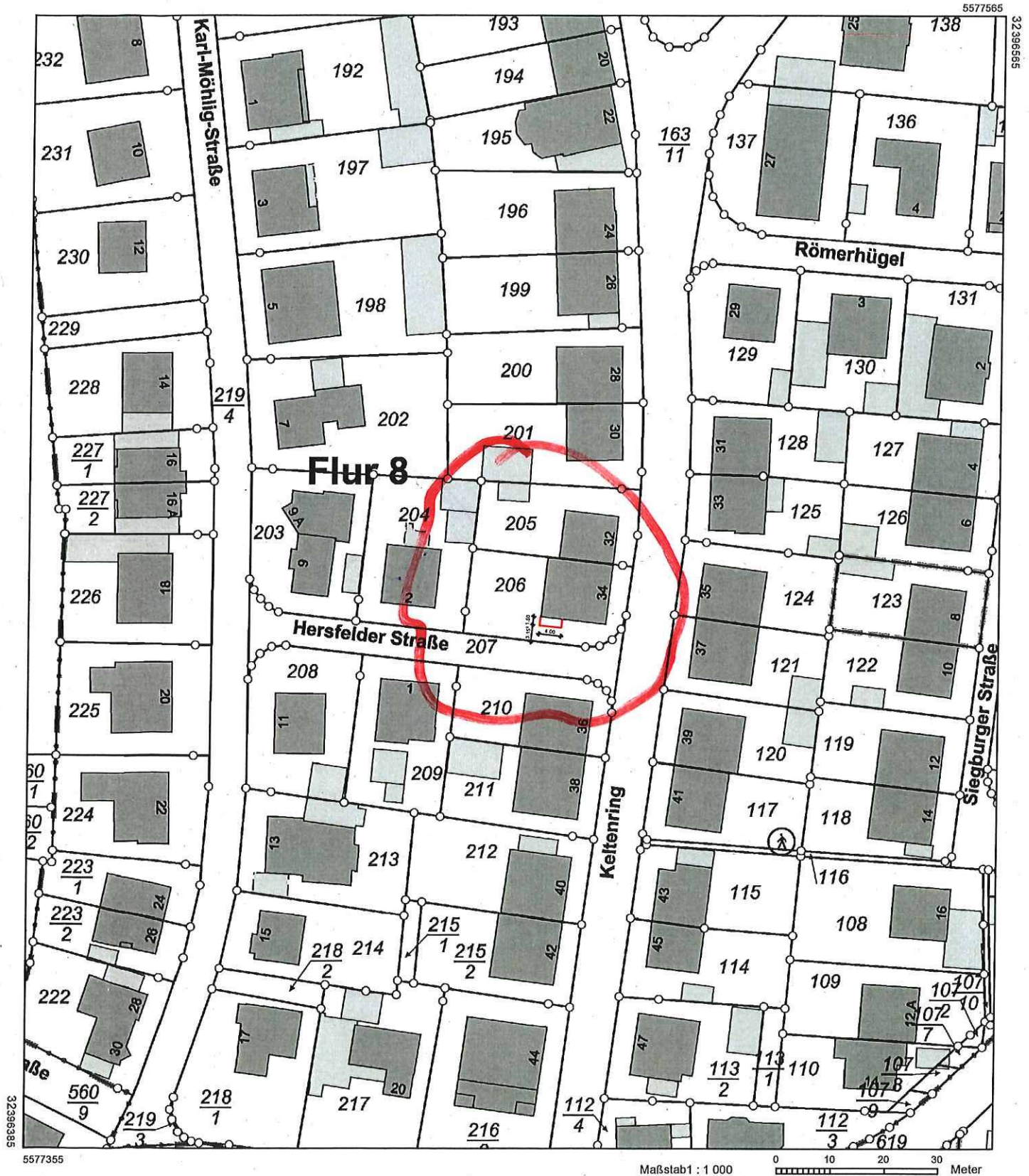

Vervielfältigungen für eigene Zwecke sind zugelassen. Eine unmittelbare oder mittelbare Vermarktung, Umwandlung oder Veröffentlichung der Geobasisinformationen bedarf der Zustimmung der zuständigen Vermessungs- und Katasterbehörde (§12 Landesgesetz über das amtliche Vermessungswesen).

Hergestellt durch das Vermessungs- und Katasteramt Ost EIFEL-HUNSRÜCK.

# Stadtverwaltung Koblenz

-- nur für den internen Gebrauch --

P0382277

NRA61X032

Gemarkung: Güls

Flur : 8

Flurstück : 206

ungefährer Maßstab: 1 : 500

30.04.2019

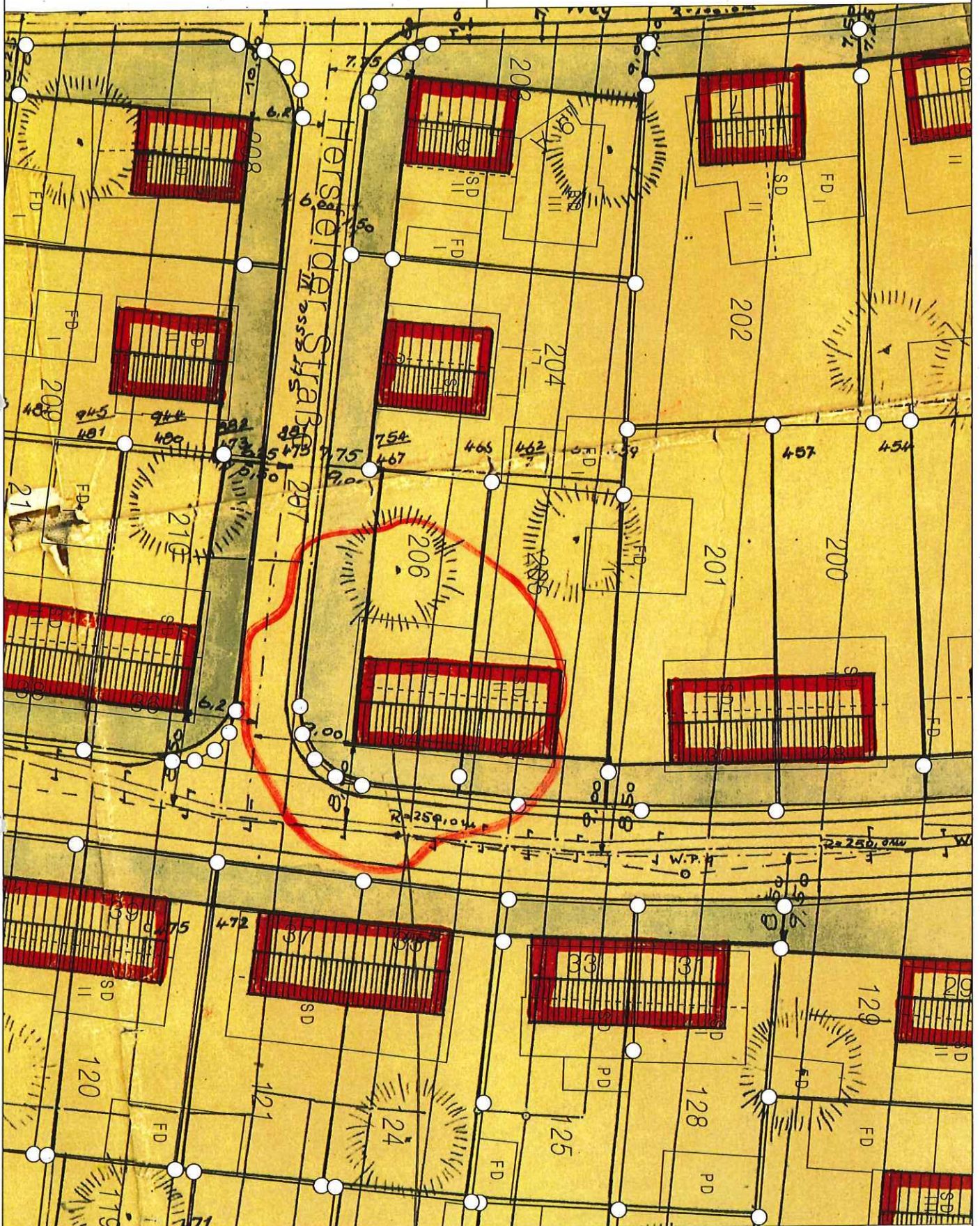

Basiskarte: Liegenschaftskarte der Vermessungs- und Katasterverwaltung. - Die Geschossangaben entsprechen nicht der Definition Vollgeschoss nach Landesbauordnung. Vervielfältigungen für eigene, nicht gewerbliche Zwecke zugelassen. Vervielfältigungen für andere Zwecke, Veröffentlichungen oder deren Weitergabe an Dritte nur mit Genehmigung.

*Handwritten notes:*  
Reise-  
Lern für  
Lern für  
Lern für  
Lern für  
Lern für

**Bauaufsicht**  
Eing.: 07. Juni 2019



# Dachgeschoss

Einleitung in das öffentliche Trennsystem

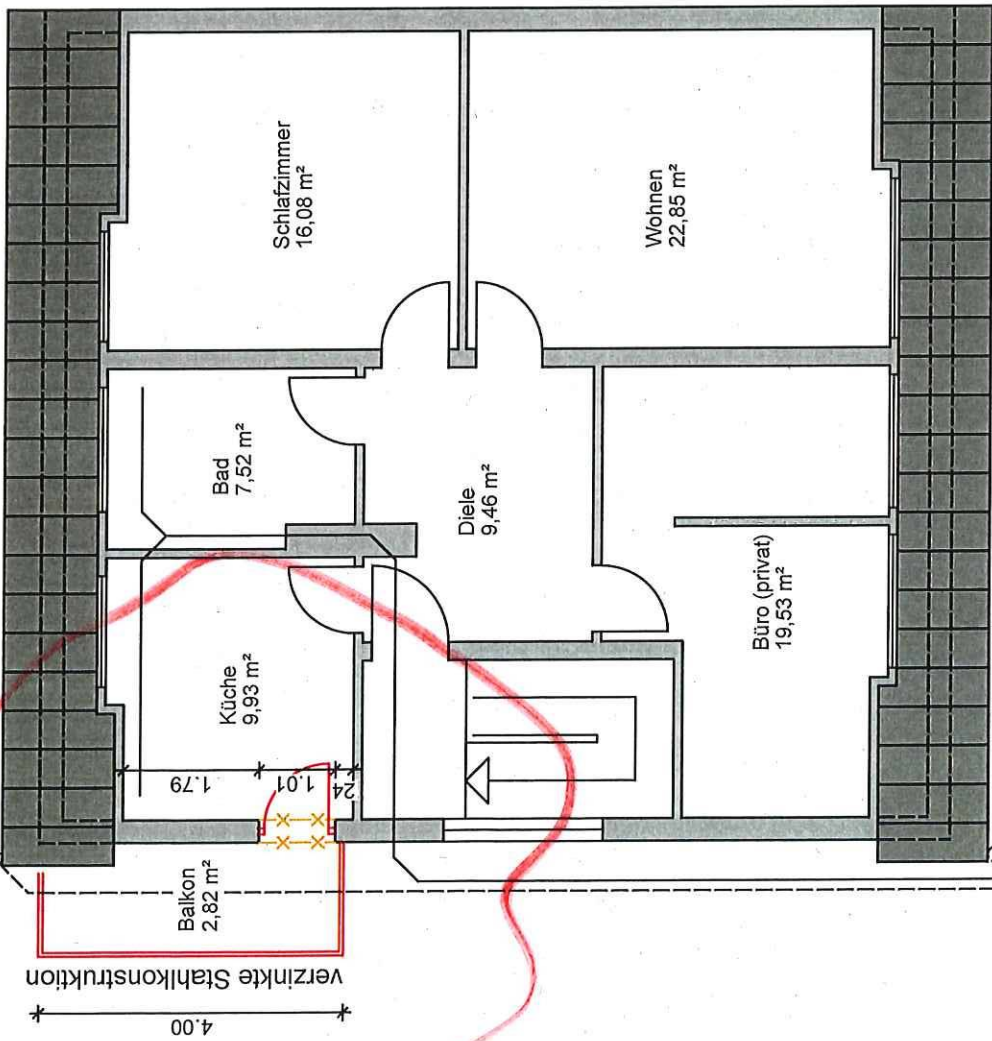

Architekturbüro

Grundriss DG 1

Bauherr

Errichtung eines Balkons

Keltenring 34

56072 Koblenz



Gezeichnet 03.06.2019

Bauaufsicht  
Eing.: 07. Juni 2019

# Ansicht West

ARCHITECTENKAMMER  
1111 1/1  
Gezeichnet 03.06.2019  
MITGLIED

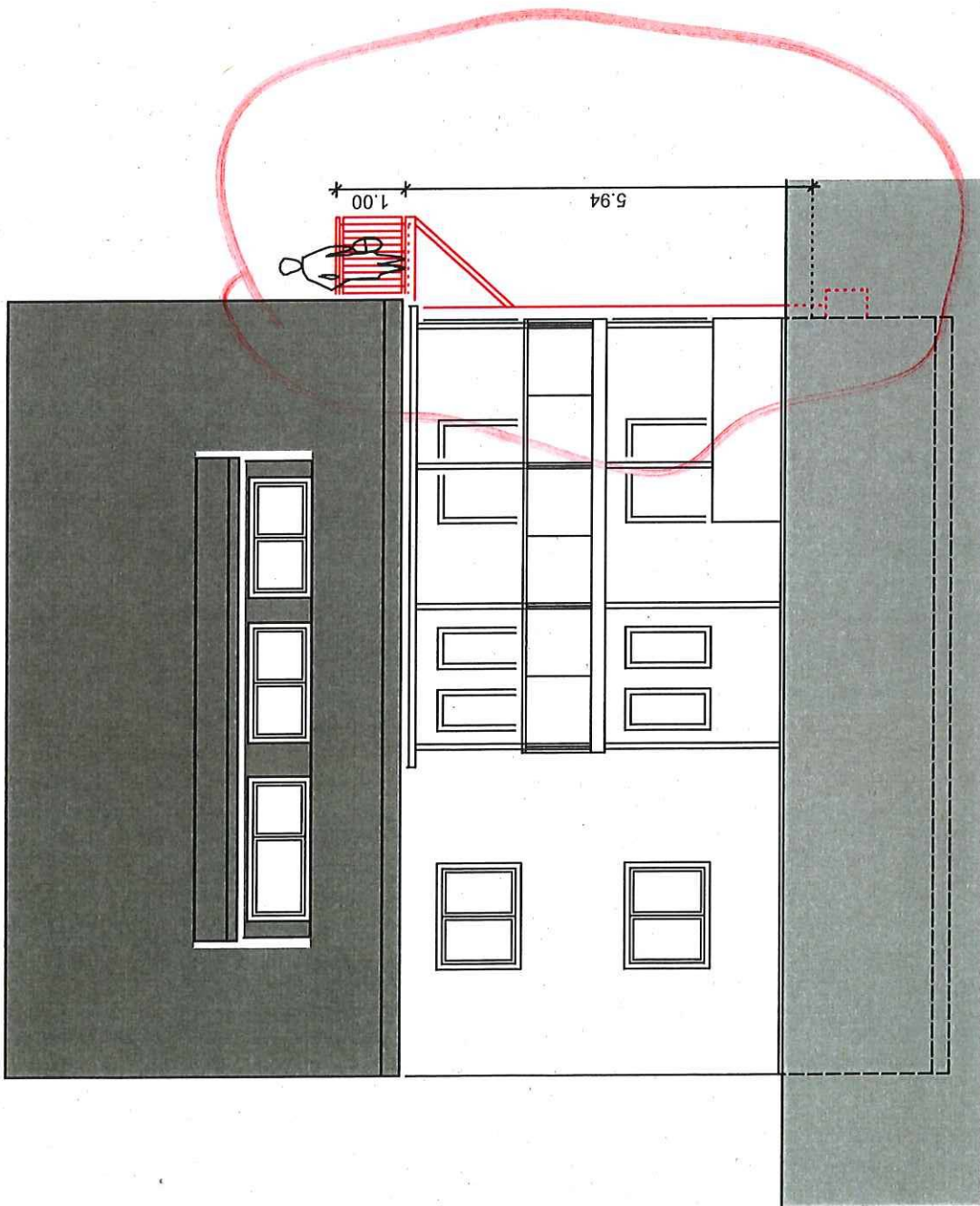

Bauherr

Errichtung eines Balkons  
Kelterring 34  
56072 Koblenz

Bauaufsicht  
Eing.: 07. Juni 2019

# Ansicht Süd

ARCHITECTENKAMMER  
Ansicht Süd 1:100  
Gezeichnet: 03.06.2019  
MITGLIED

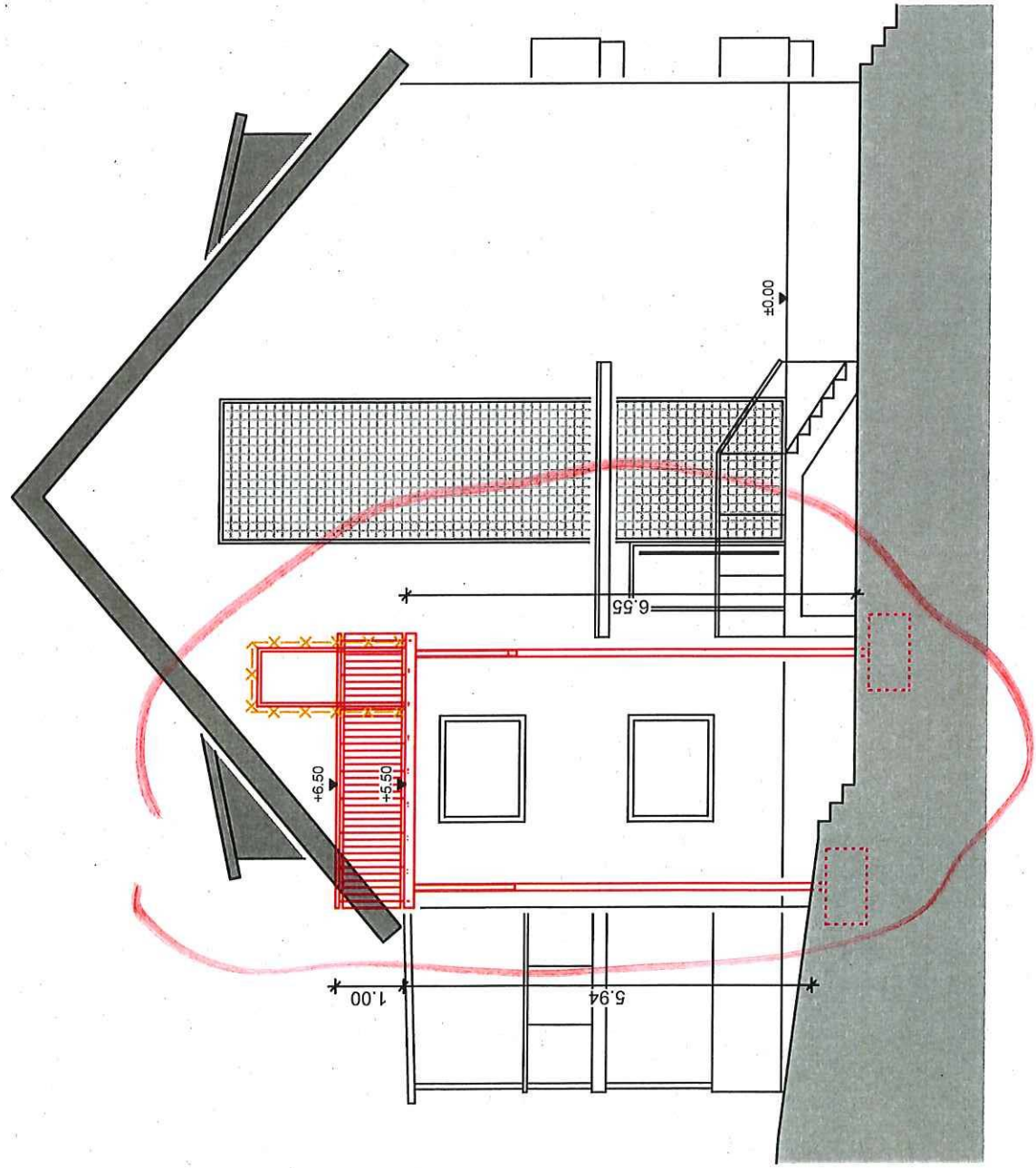

Bauherr

Errichtung eines Balkons  
Keltentring 34  
56072 Koblenz