



Hergestellt am 10.09.2019

Flurstück: 64/25
Flur: 1
Gemarkung: Bubenheim

Gemeinde: Koblenz
Landkreis: Stadt Koblenz

Am Wasserturm 5a
56727 Mayen

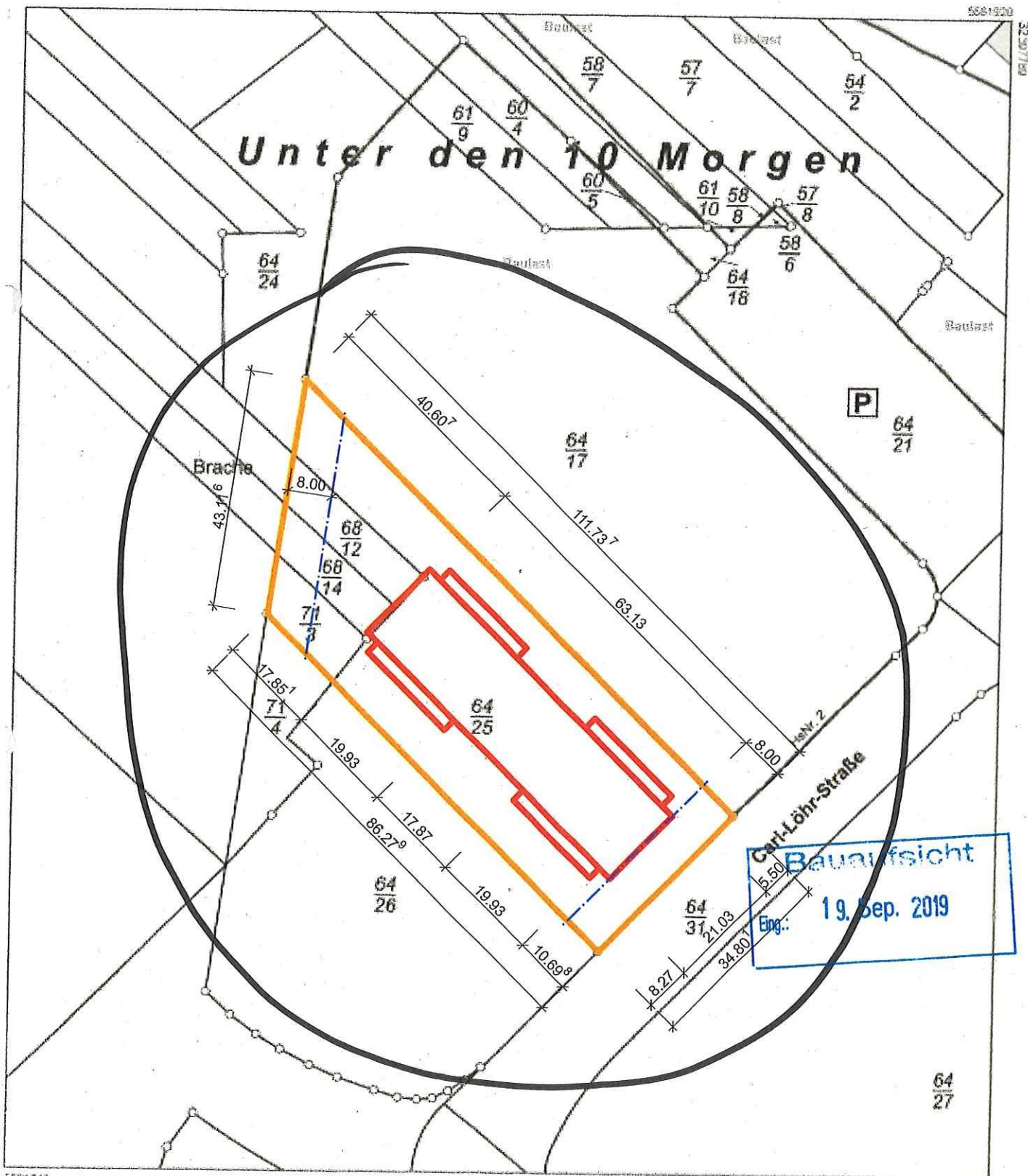

5581718 Maßstab 1 : 1000 0 10 20 30 Meter

Verwendungen für eigene Zwecke sind zugelassen. Eine unmittelbare oder mittelbare Vermarktung, Umwandlung oder Veröffentlichung der Geobasisinformationen bedarf der Zustimmung der zuständigen Vermessungs- und Katasterbehörde (§ 12 Landesgesetz über das amtliche Vermessungswesen).
Hergestellt durch Öffentlich best. Vermessungsingenieur Dipl.-Ing. Wilfried Schmidt.
Befugnis eingetragen am 26.10.2005 durch Landesamt für Vermessung und Geobasisinformation Rheinland-Pfalz.

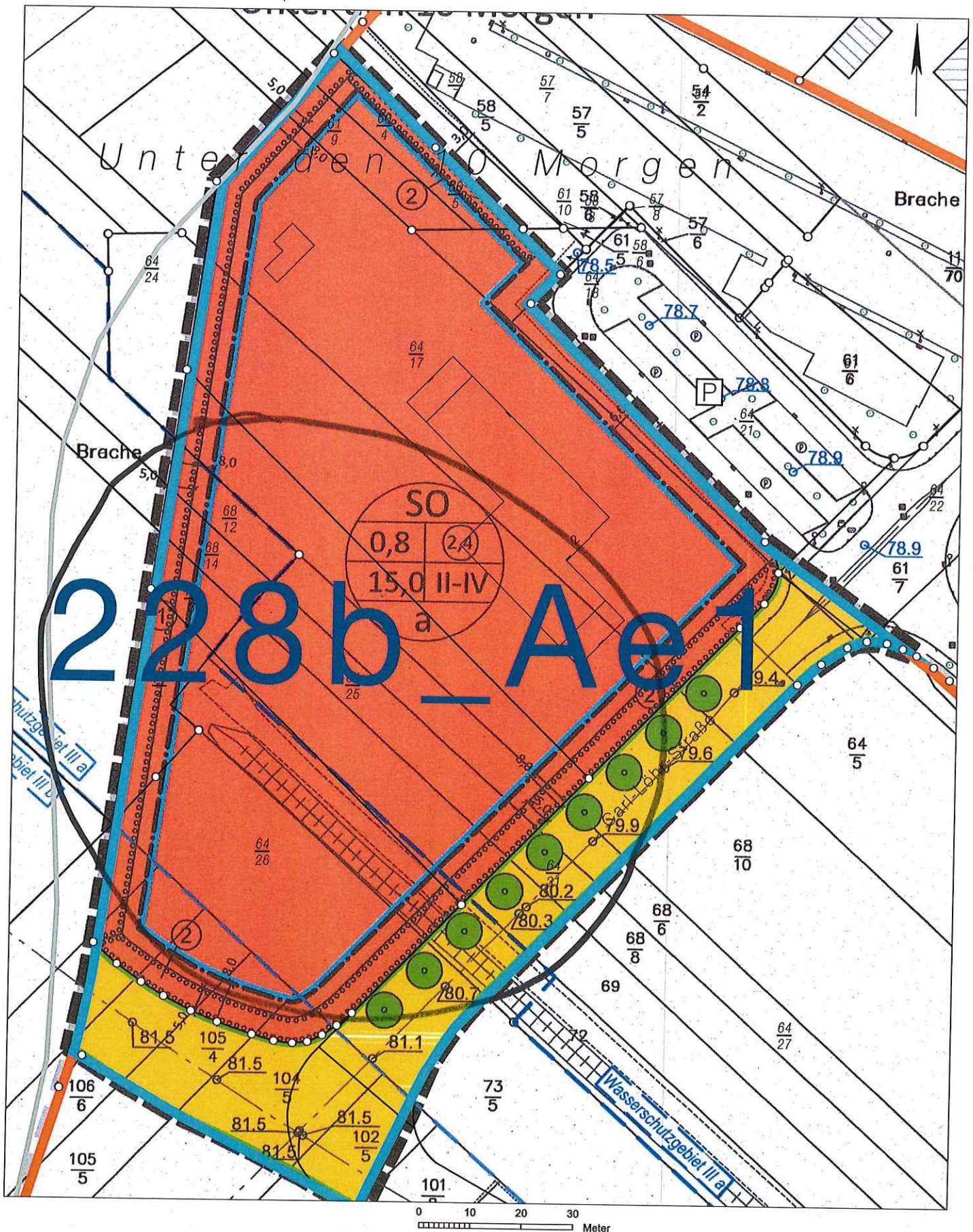

SNITT A-A, M. 1:100

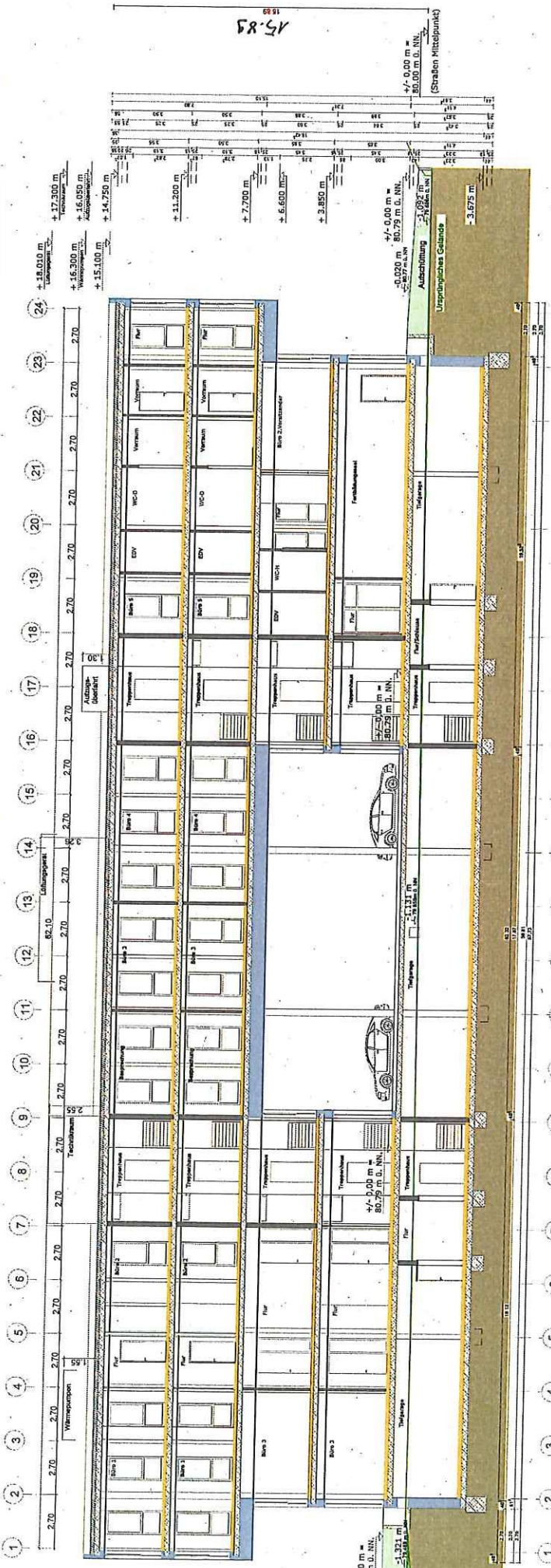

SNITT B-B, M. 1:100

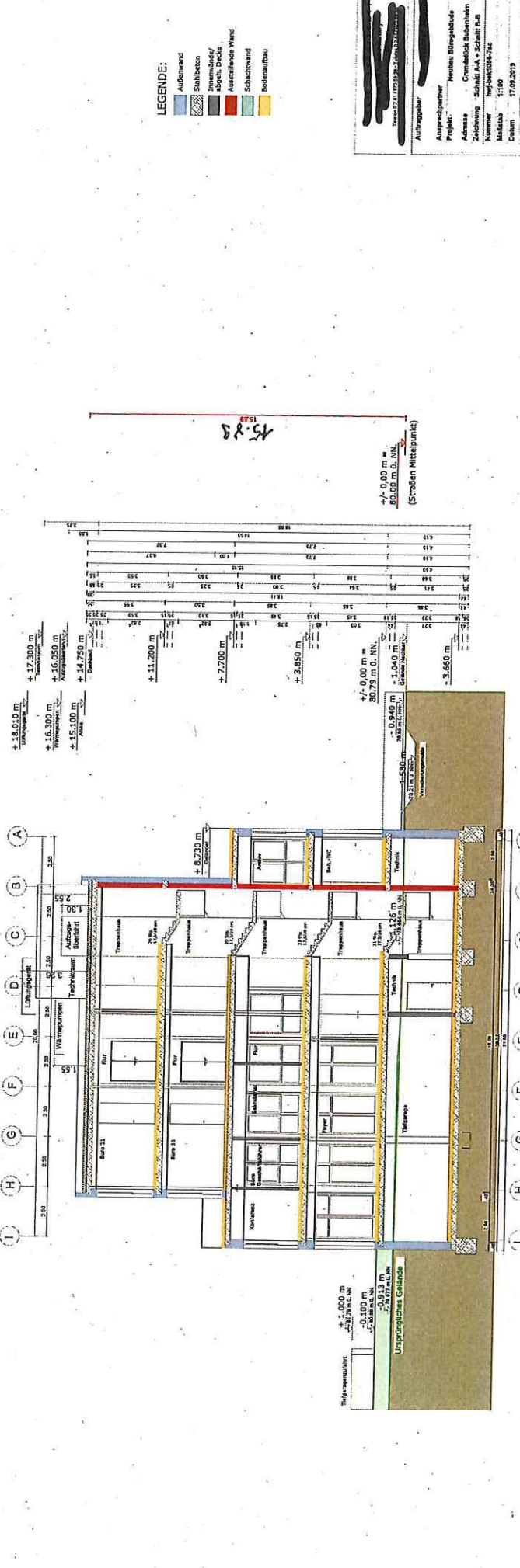

LEGENDE:

- Außenwand
- Stahlbeton
- Innenblock/Alu-Block
- Alu-Block
- Ausfachungswand
- Schichtwand
- Rolllädenbau

Auftraggeber: [Redacted]
Anspruchsberechtigter: [Redacted]
Projekt: Neubau Bürogebäude
Adresse: Gremblich Bubenheim
Zeichnung: Schnitt A-A + Schnitt B-B
Nummer: Hof-akt 10647/4c
Maßstab: 1:100
Datum: 17.09.2019
pac: S.W. **Blätter:** [Redacted]
Das Archivieren von Dokumenten ist gesetzlich vorgeschrieben.
 Dieses Dokument ist ein Archivkopie.
 Dieses Dokument ist für den Druck geeignet.



ANSICHTEN VON CARL-LÖNNER-STRASSE AUS





Bauaufsicht
Eing.: 19. Sep. 2019





Bauaufsicht
Eing.: 19. Sep. 2019



