

Baugesamtheit
 02. Okt. 2019

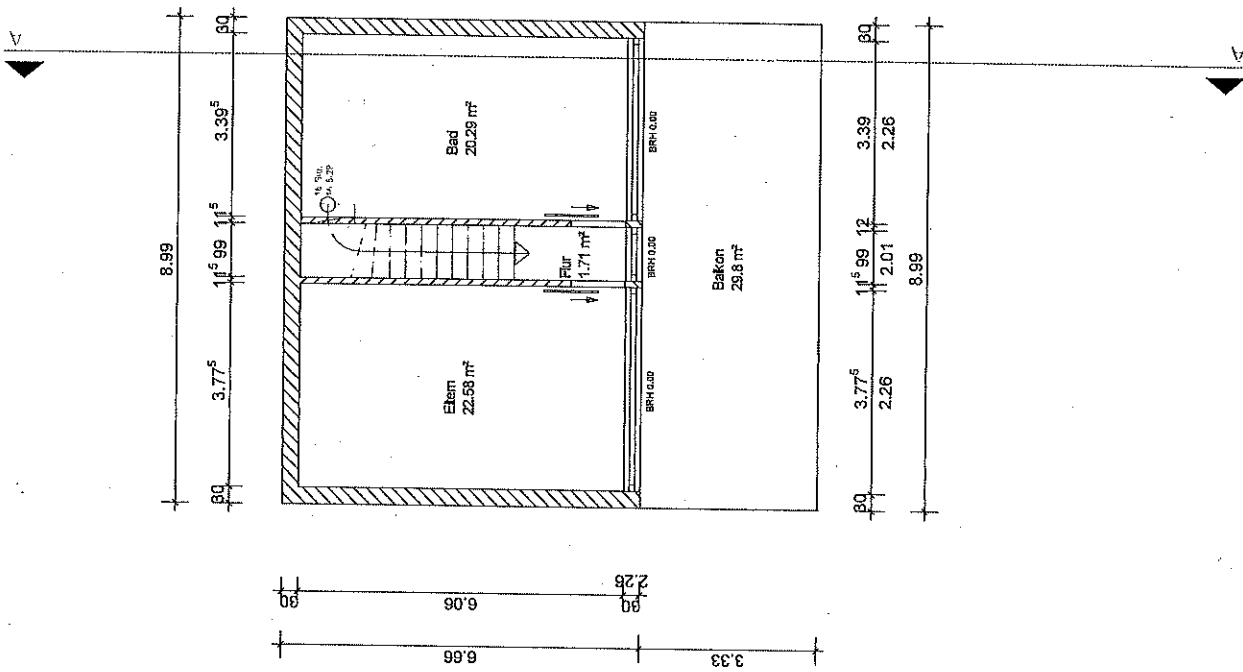

Projekt	Einfamilienwohnhaus Parzelle 1977, Flur 5 Schwester-Moderater-Str. 56072 Koblenz-Güls
Bauherr	
Architekt	I
Bautät	2. Obergeschoss
Maßstab	1:100
Datum	28.10.2018

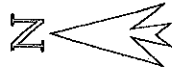
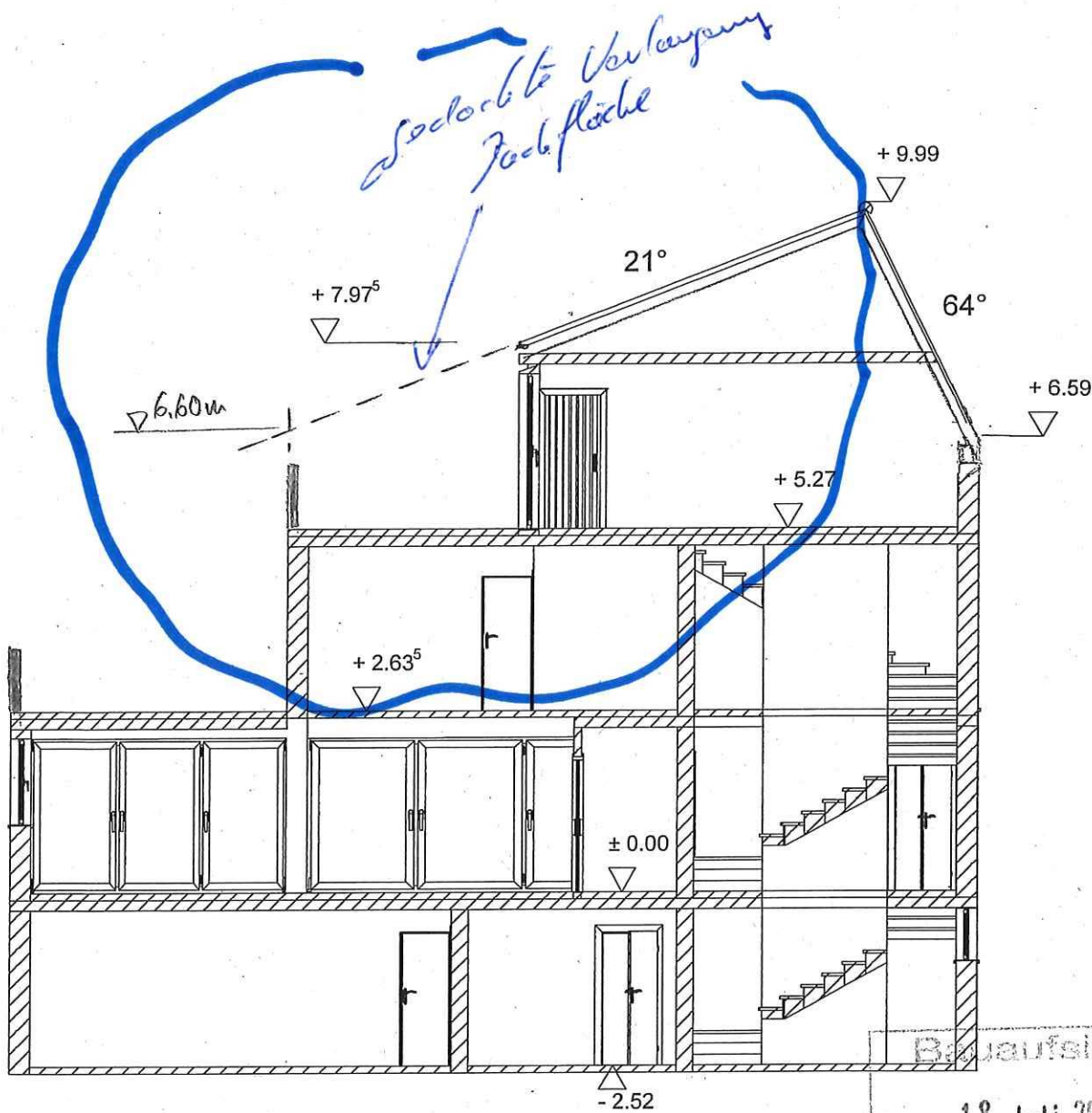

Bauaufsicht
Eing.: 18. Juli 2019

Projekt: Einfamilienwohnhaus Parzelle 1977, Flur 5 Schwester-Modesta-Str. 56072 Koblenz-Güls	
Bauherr:	
Architekt:	
Bauteil:	Schnitt AA
Maßstab:	1 : 100
Datum:	02.06.2019

Süd

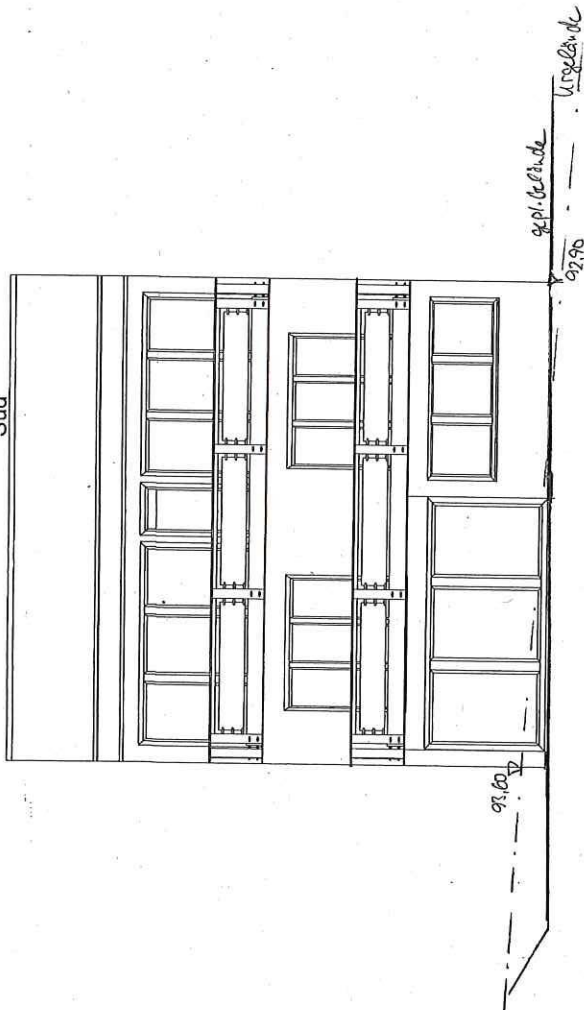

Nachbar-
bebauung

Nord

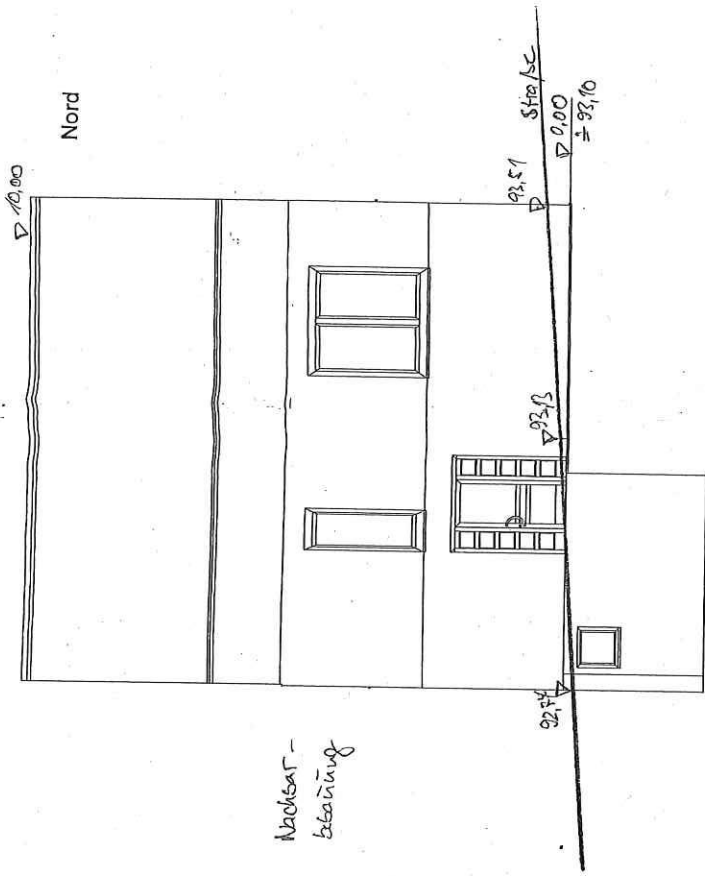

West

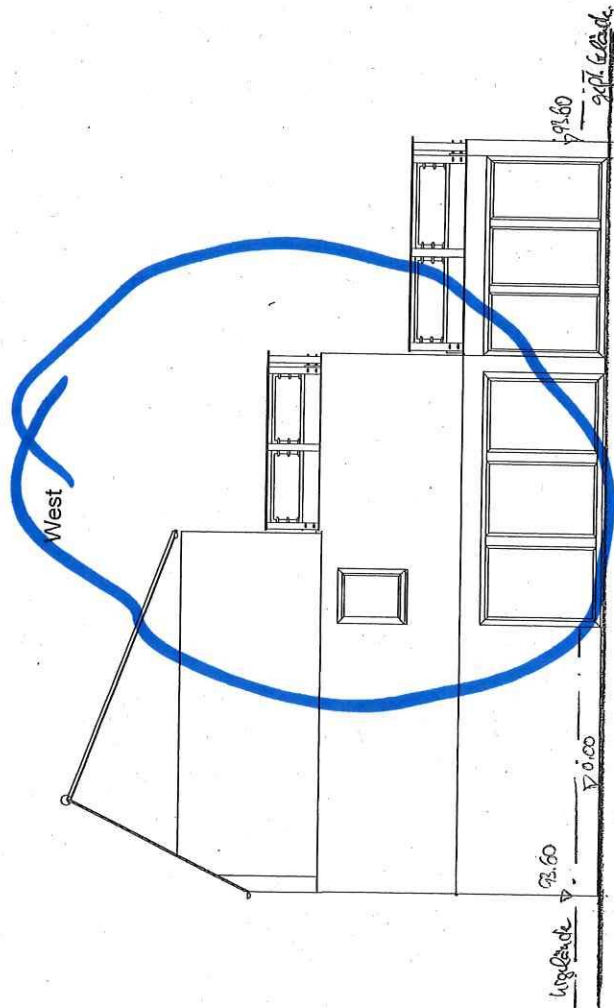

Baufaufsicht

Empf.: 18. Juli 2019

Projekt	Einfamilienwohnhaus Parzelle 1977, Flur 5 Schwester-Modesta-Str. 56072 Koblenz-Güls	Ansichten	1: 100
Bauherr:		Datum:	30.10.2018
Architekt:			