

Basiskarte: Liegenschaftskarte der Vermessungs- und Katasterverwaltung. Die Geschossangaben entsprechen nicht der Definition Vollgeschoss nach Landesbauordnung. Vervielfältigungen für eigene, nicht gewerbliche Zwecke zugelassen. Vervielfältigungen für andere Zwecke, Veröffentlichungen oder deren Weitergabe an Dritte nur mit Genehmigung.

# Auszug aus den Geobasisinformationen

Liegenschaftskarte



Rheinland-Pfalz

VERMESSUNGS- UND  
KATASTERAMT  
OSTEIFEL-HUNSRÜCK

Hergestellt am 23.09.2019

Flurstück: 2/486  
Flur: 12  
Gemarkung: Koblenz

Gemeinde: Koblenz  
Landkreis: Stadt Koblenz

Am Wasserturm 5a  
56727 Mayen

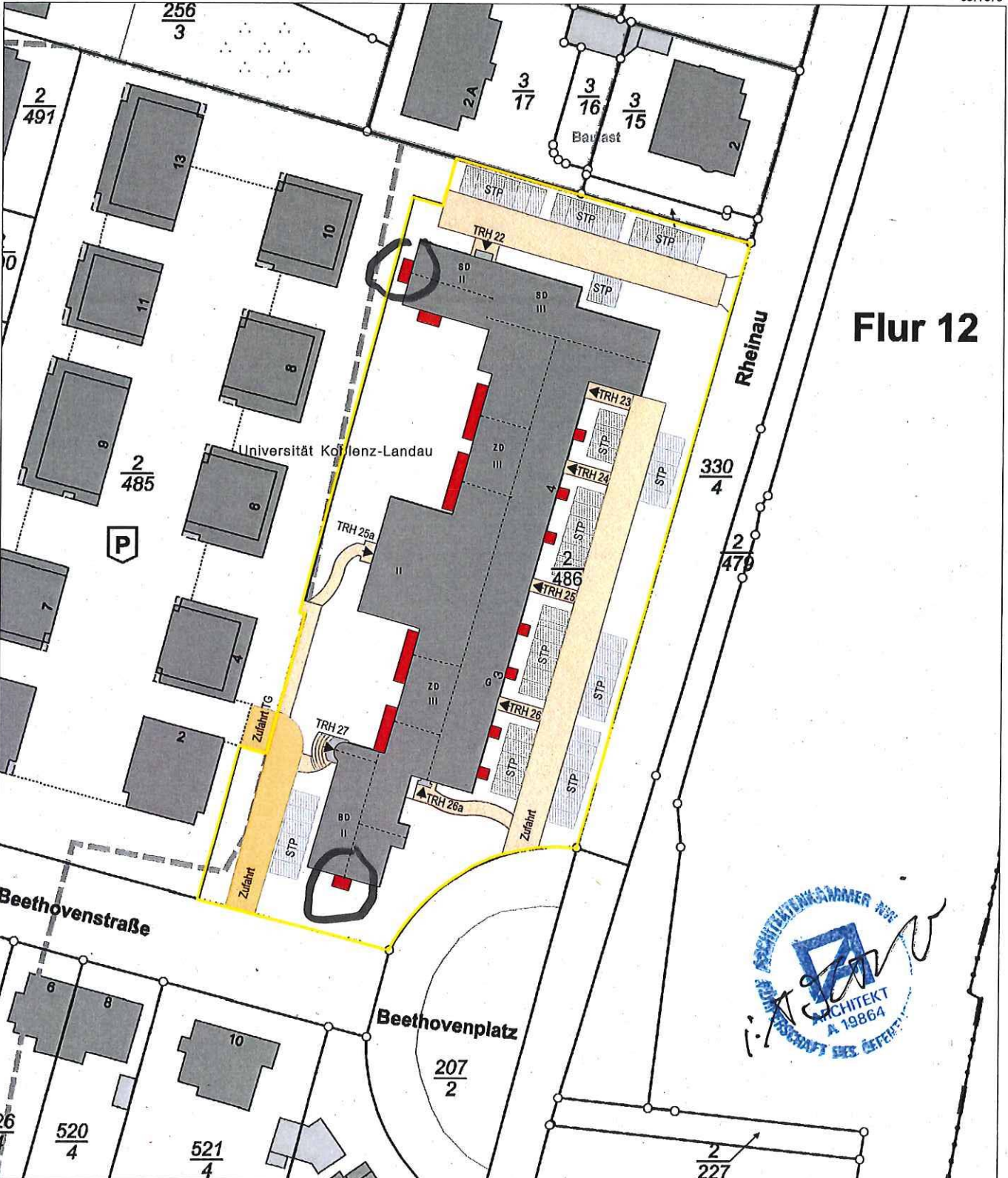

5577573

32400030

Flur 12

Rheinau

Beethovenstraße

Beethovenplatz



32399850

5577363

Maßstab 1 : 1 000 0 10 20 30 Meter

Vervielfältigungen für eigene Zwecke sind zugelassen. Eine unmittelbare oder mittelbare Vermarktung, Umwandlung oder Veröffentlichung der Geobasisinformationen bedarf der Zustimmung der zuständigen Vermessungs- und Katasterbehörde (§12 Landesgesetz über das amtliche Vermessungswesen).  
Hergestellt durch das Vermessungs- und Katasteramt Ostifel-Hunsrück.



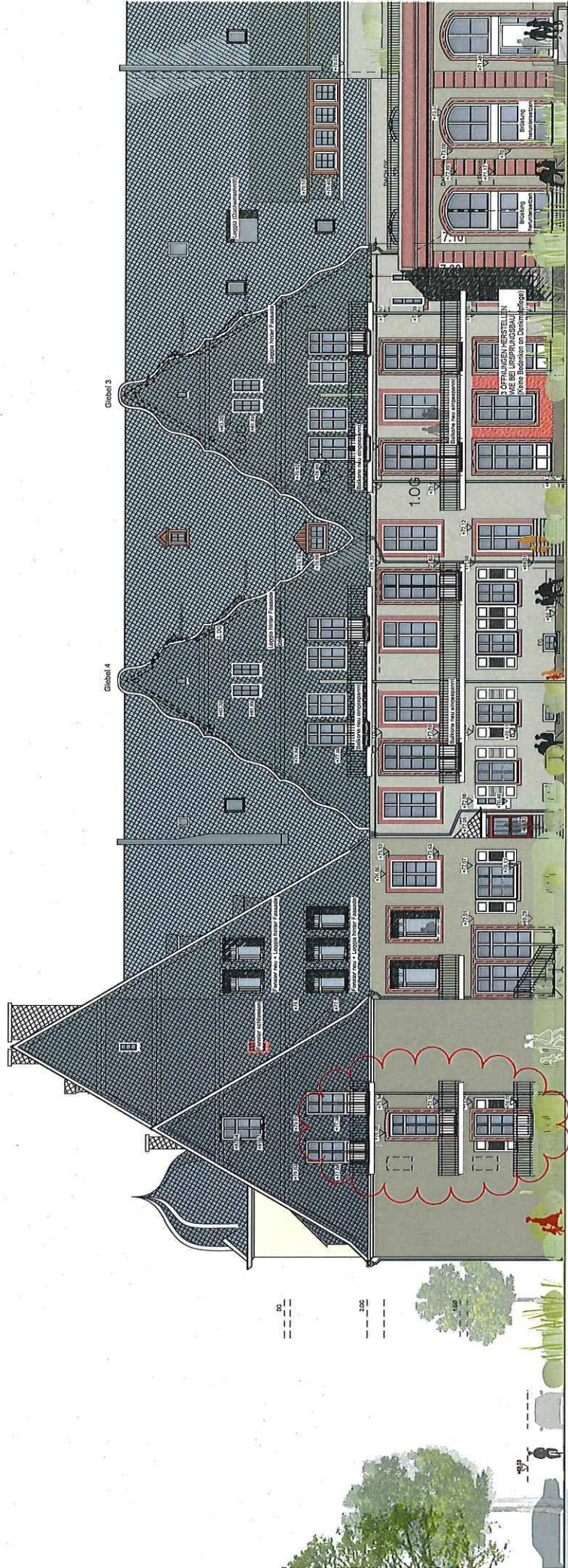





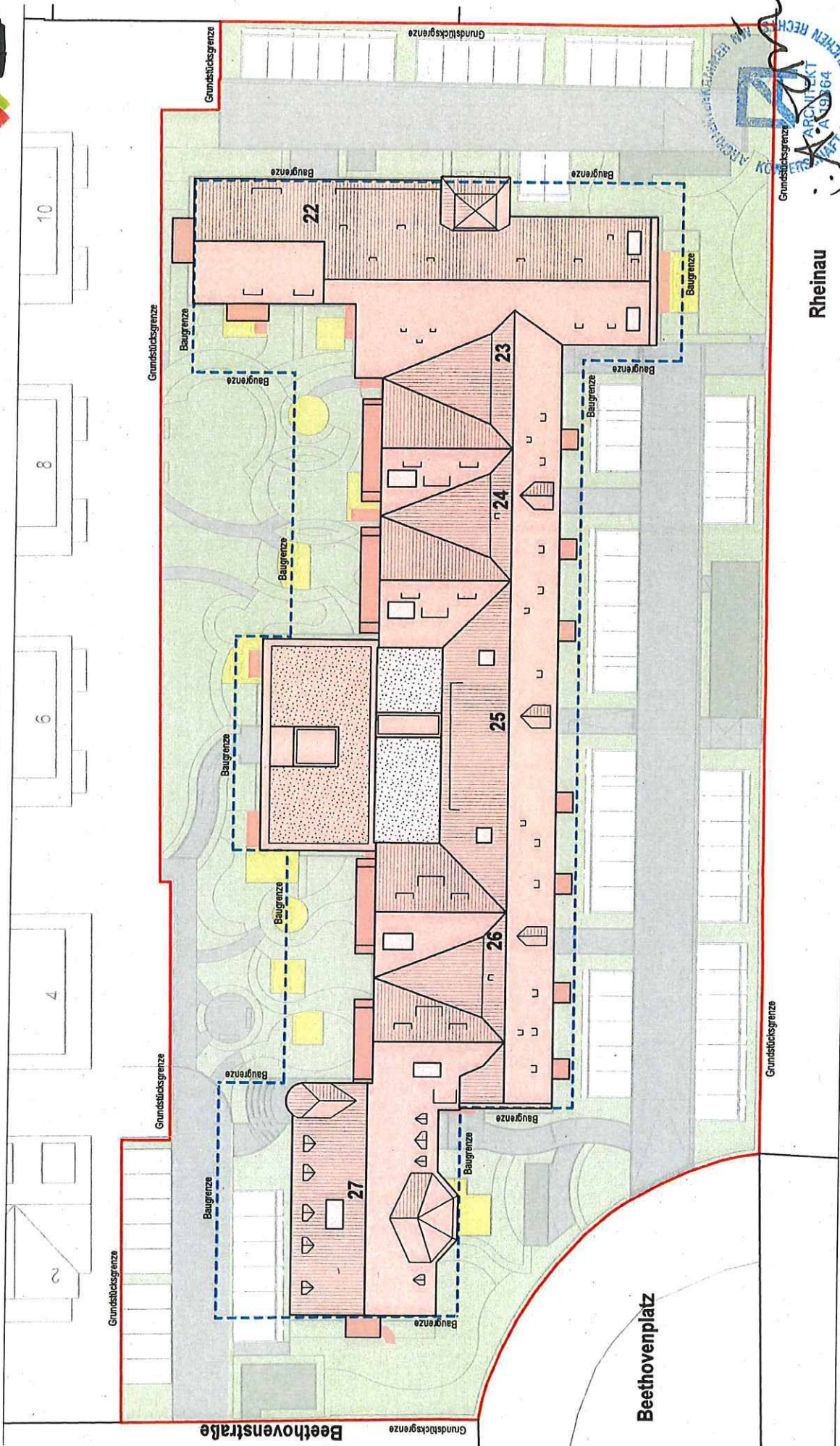

Rheinau

ARBEITSGEMEINSCHAFT FÜR ARCHITECTUR UND VERMESSUNGSWESEN  
 ARCHITECTUR  
 VERMESSUNGSWESEN  
 19364  
 VEREIN DER ARCHITECTEN UND VERMESSUNGSWESEN IN RHEINLAND-PFALZ

