

Auszug aus den Geobasisinformationen

Liegenschaftskarte mit weiteren Informationen



Rheinland-Pfalz

VERMESSUNGS- UND
KATASTERAMT
OS EIFEL-HUNSÜCK

61 / Amt für Stadtentwicklung
und Bauordnung

Eingang 04. NOV. 2019

Koblenz 61.1 61.2 61.3 61
Stadt Koblenz
Amt Wasserturm 5a
96277 Mayen

Hergestellt am 24.10.2019

Furstück: 771
Flur: 20
Gemarkung: Horchheim (1419)

Gemeinde: Koblenz
Landkreis: Stadt Koblenz

32.400563 5576097

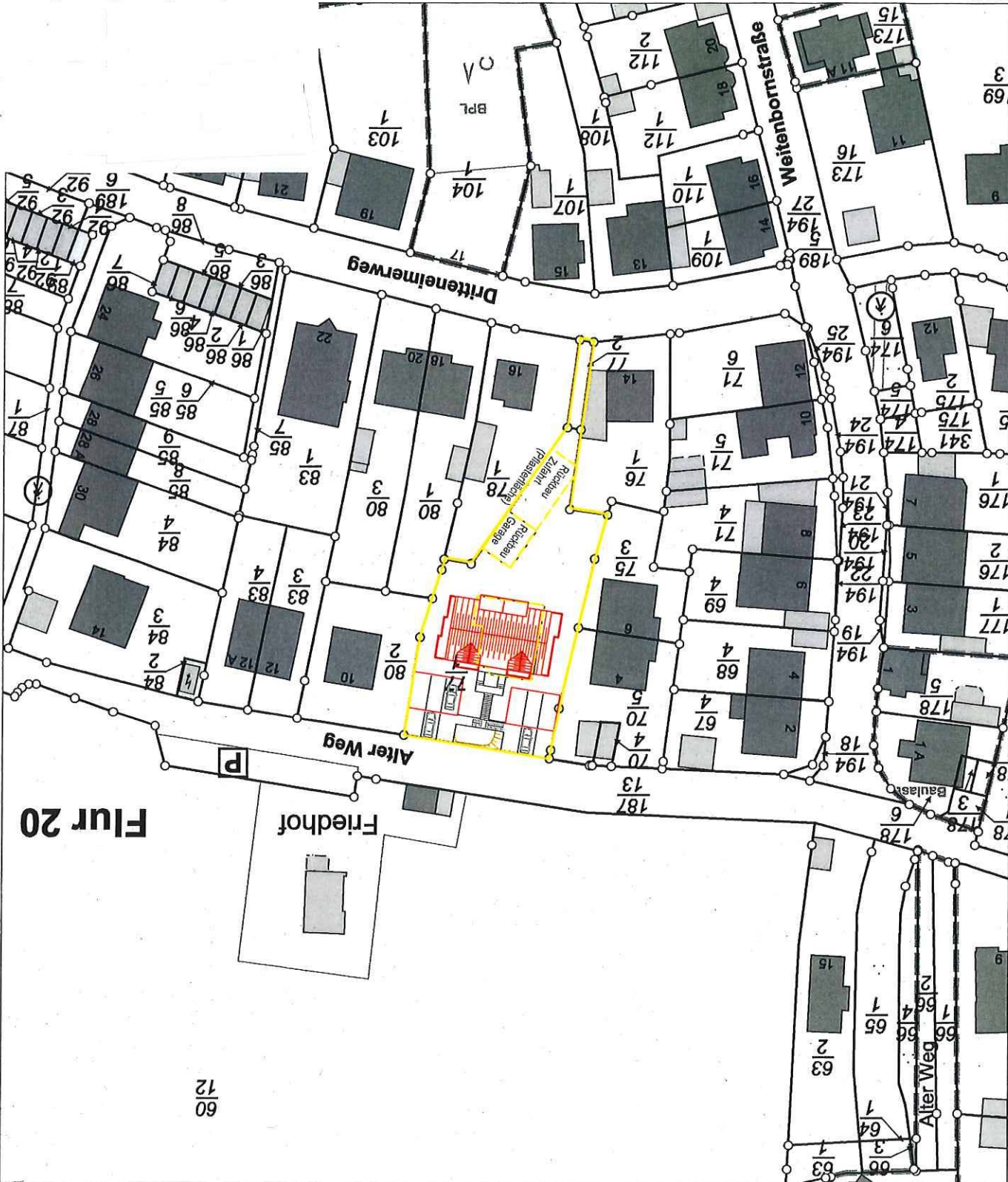

Mastab 1 : 1 000
0 10 20 30
Meter

Vervielfältigungen für eigene Zwecke sind zugelassen. Eine unmittelbare oder mittelbare Vervielfältigung, Umwandlung oder Veröffentlichung der Geobasisinformationen bedarf der Zustimmung der zuständigen Vermessungs- und Katasterbehörde (§ 12 Landesgesetz über das amtliche Vermessungswesen).
Hergestellt durch Öffentlich best. Vermessungsingenieur Dipl.-Ing. Martin Dänzer.
Befugnis eingetragen am 15.10.2008 durch Landesamt für Vermessung und Geobasisinformation Rheinland-Pfalz.

5575887

32.400383

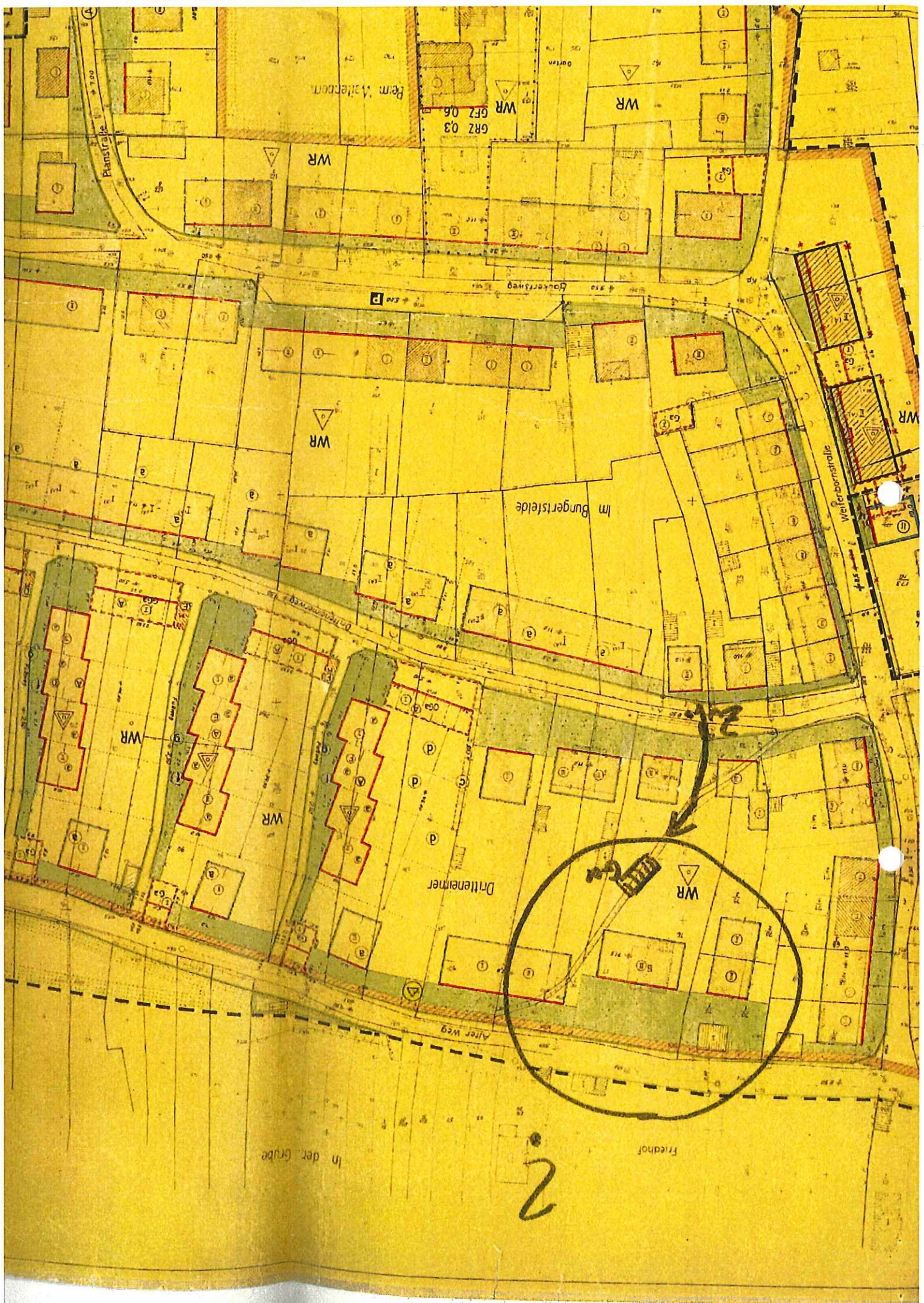

Bem. Vollerben

GRZ 0.3
GRZ 0.6

WR

WR

Planstraße

Bürgersteige

WR

im Bürgersteige

Weierbornstraße

WR

WR

Drittelnehmer

WR

Alter Weg

In der Grube

Friedhof

2

SEITENANSICHT

GARAGE

Fl.Sik. 80/2

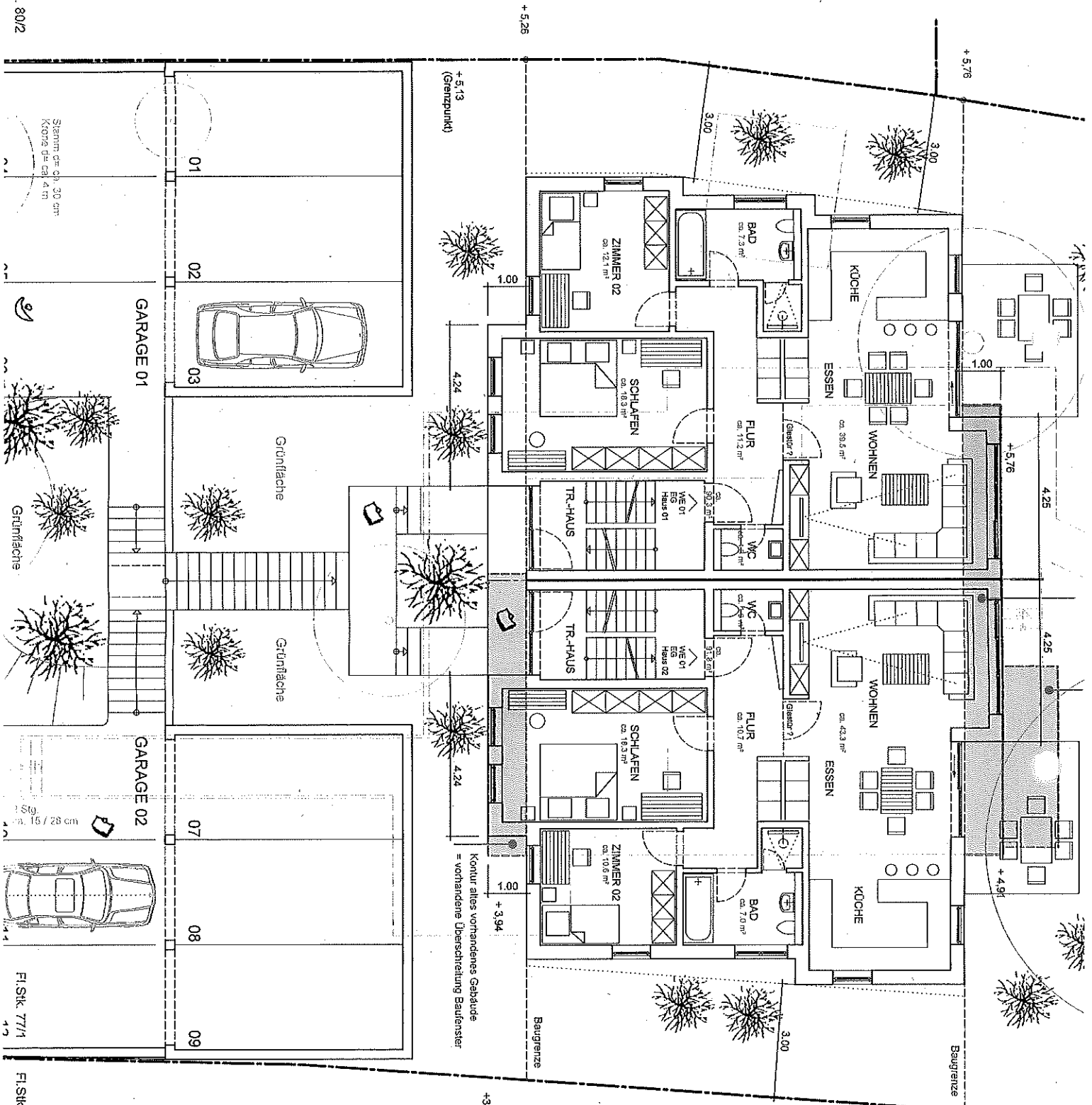

Kontur altes vorhandenes Gebäude
= vorhandene Überschreitung Baufreier

Stg. ca. 16 / 28 cm

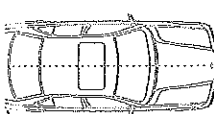

Fl.Sik. 77/4

Fl.Sik. 70/5 und 70/4

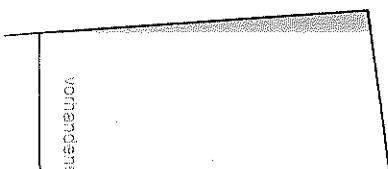

HS.Nr. 4

Fl.Sik. 75/3

+4.40

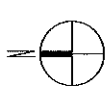
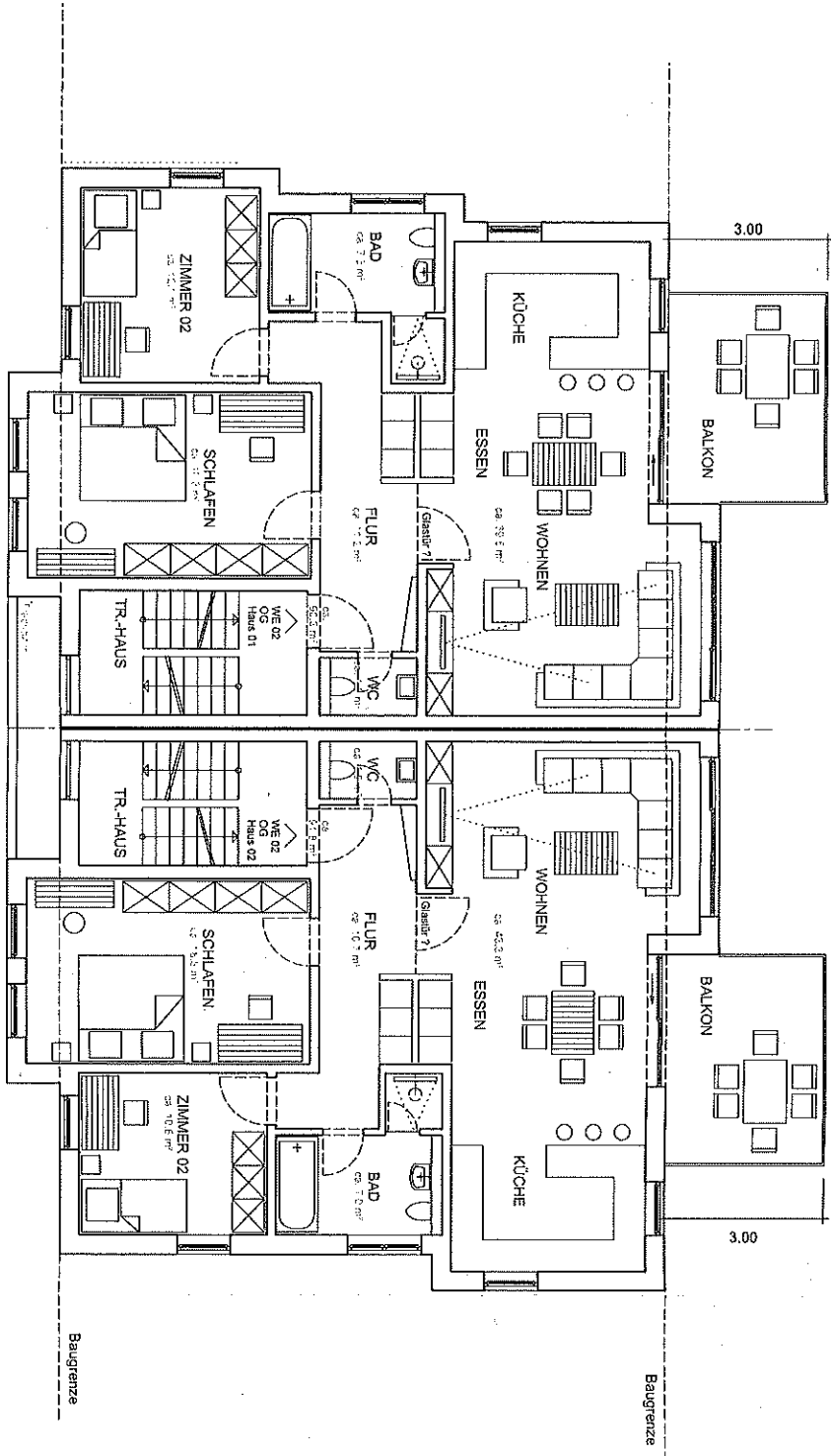

Baubesicht
 Dtg: 04. Nov. 2019

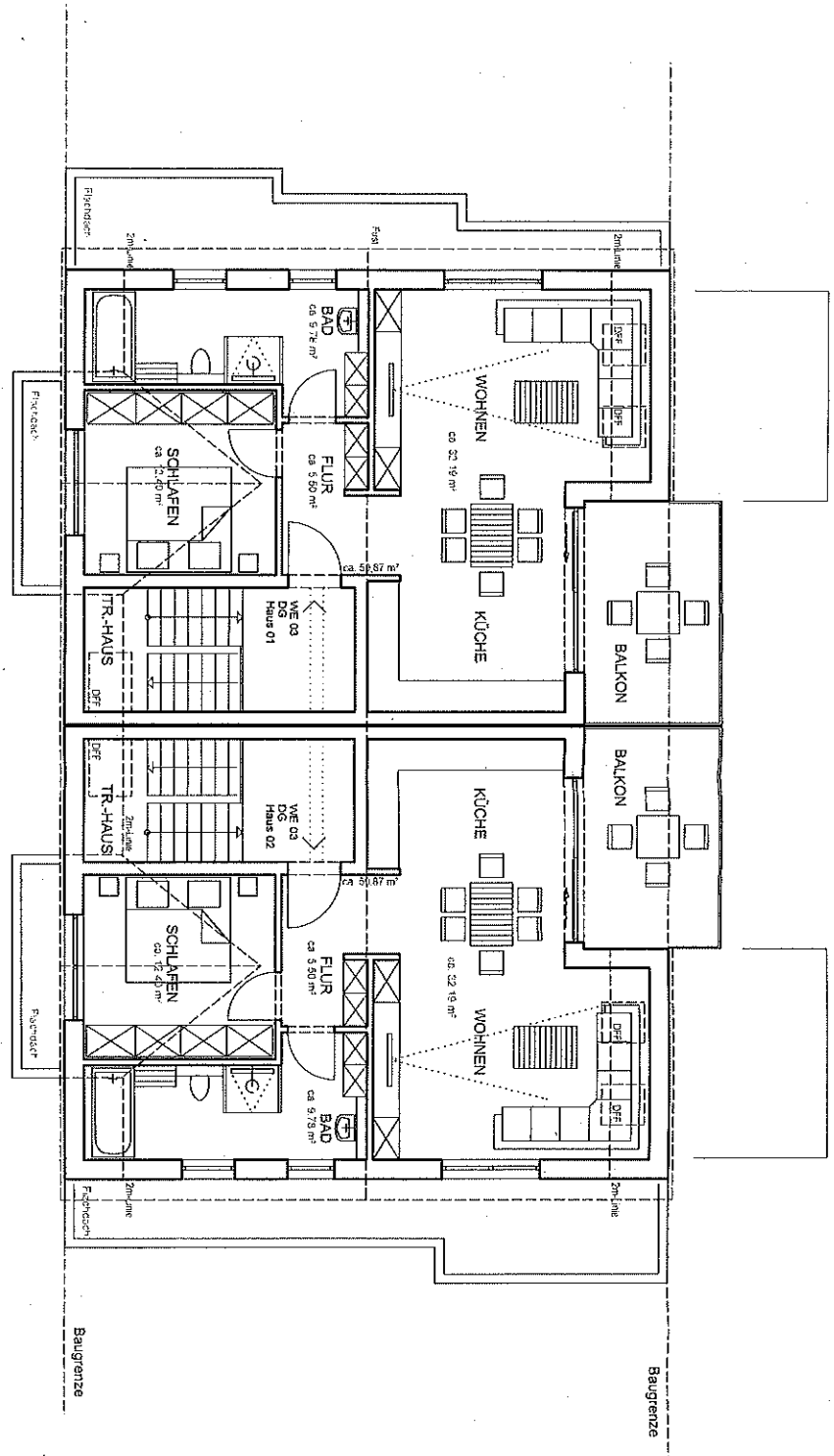

Baubesichtigung
 vom 04. Nov. 2019

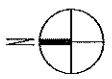

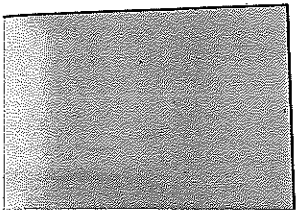

110.2019 (Dipl.-Ing. Architekt)

Bad Ems, 31.10.2019 (Bauherr)

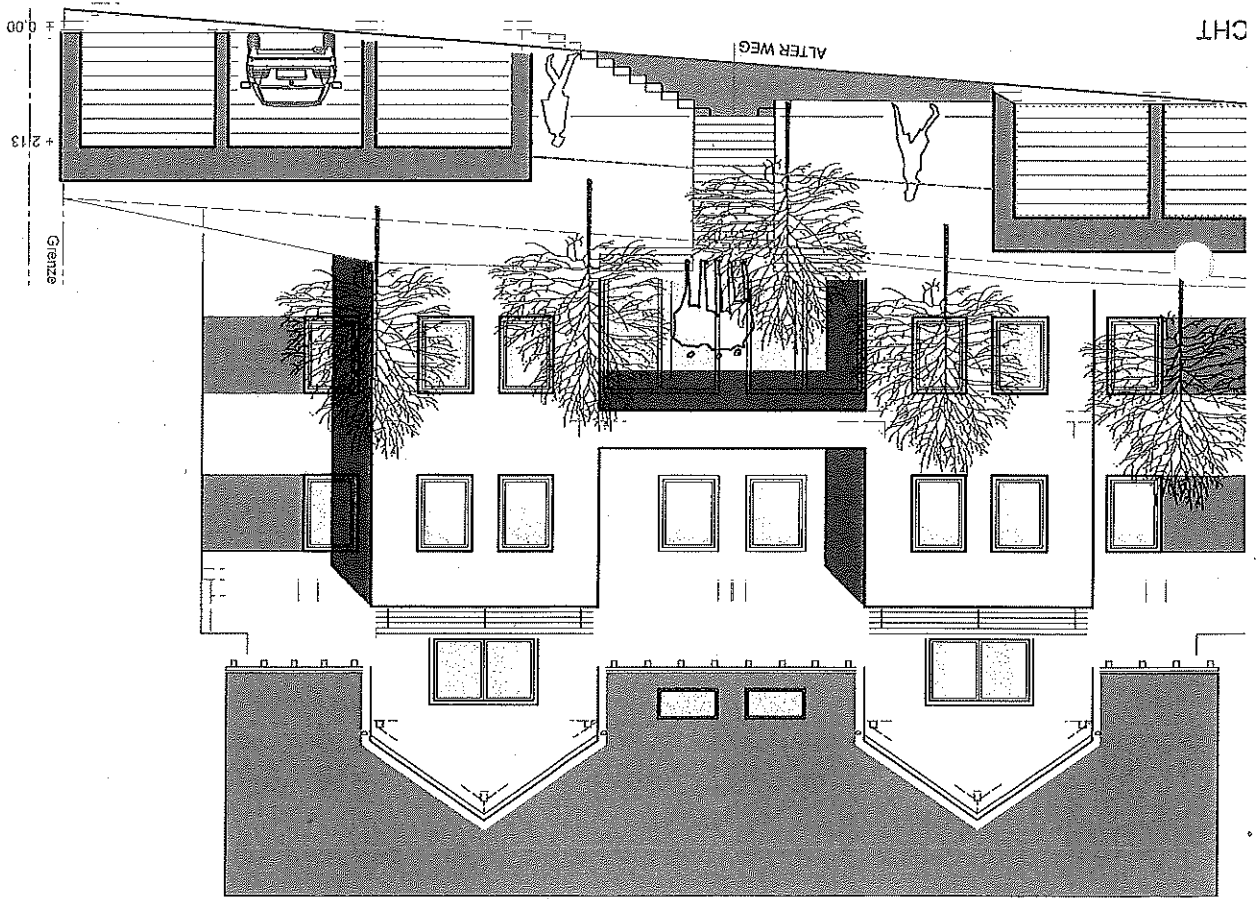

ALTER WEG

