

Detail B - E  
M 1:25

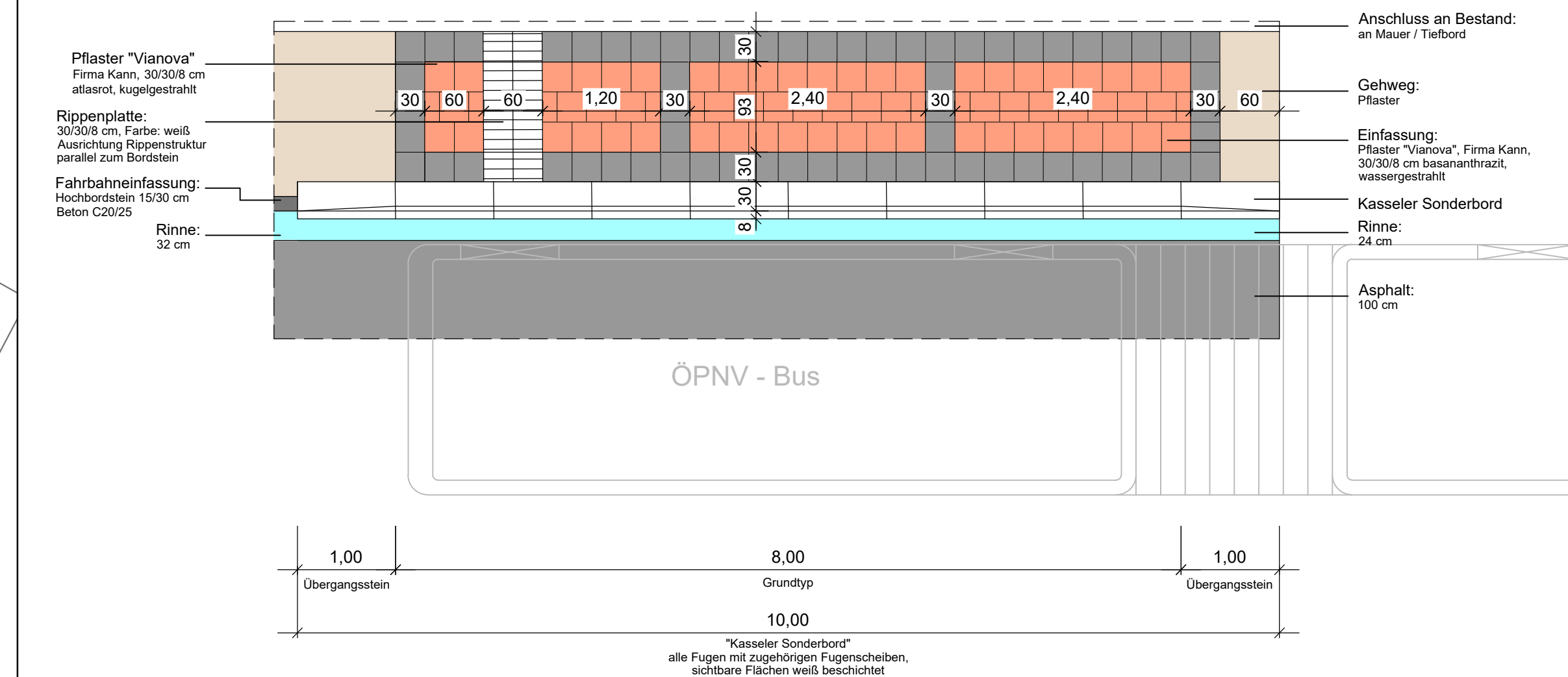
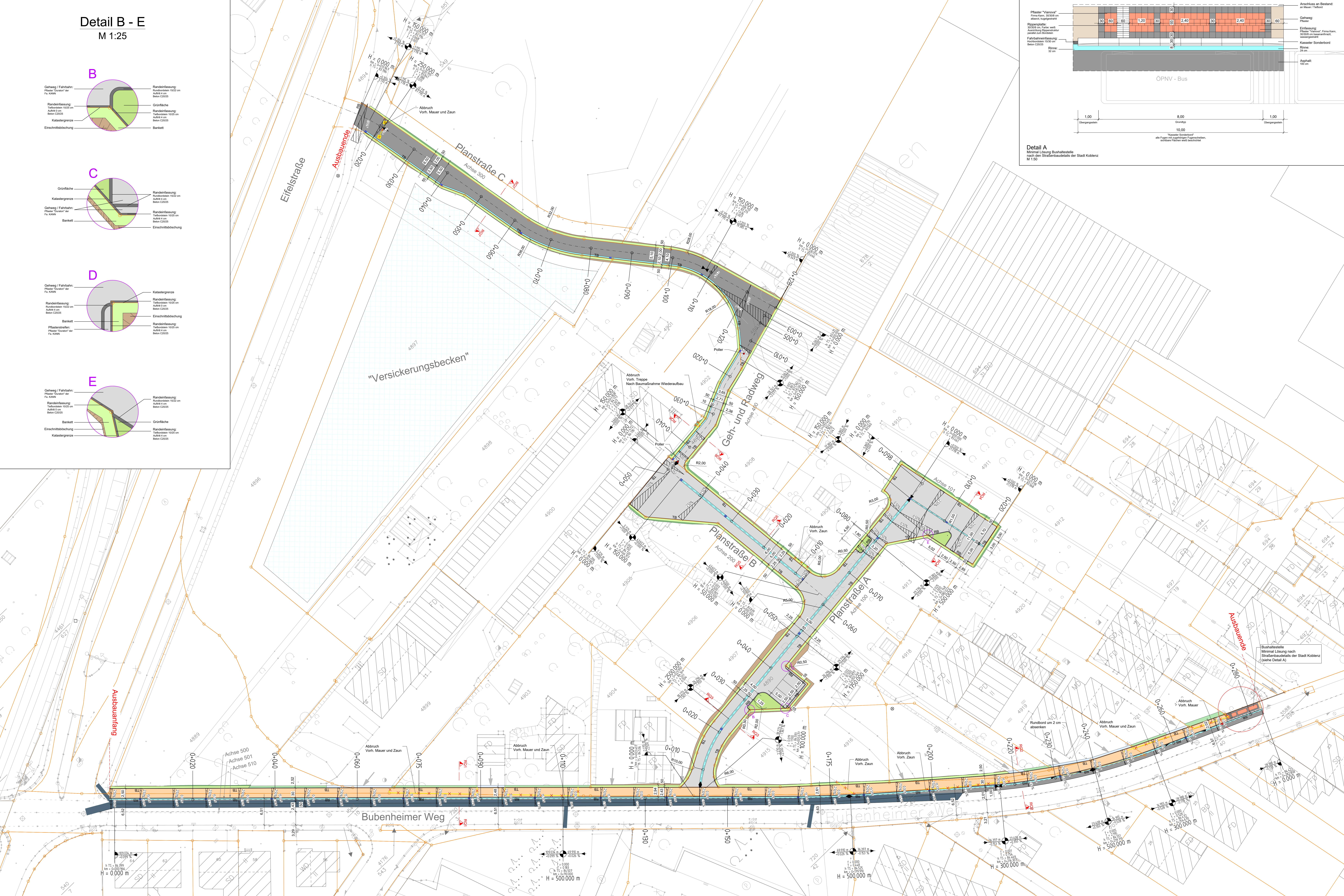
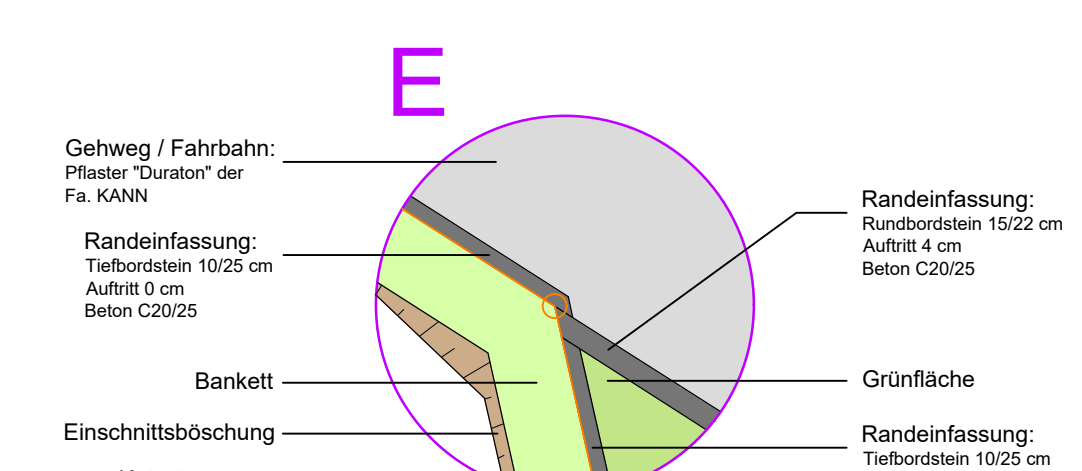
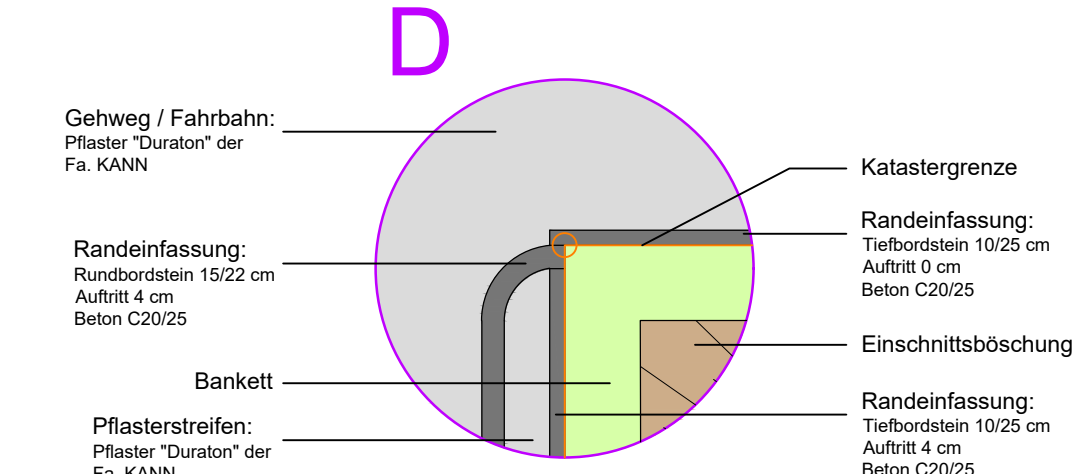
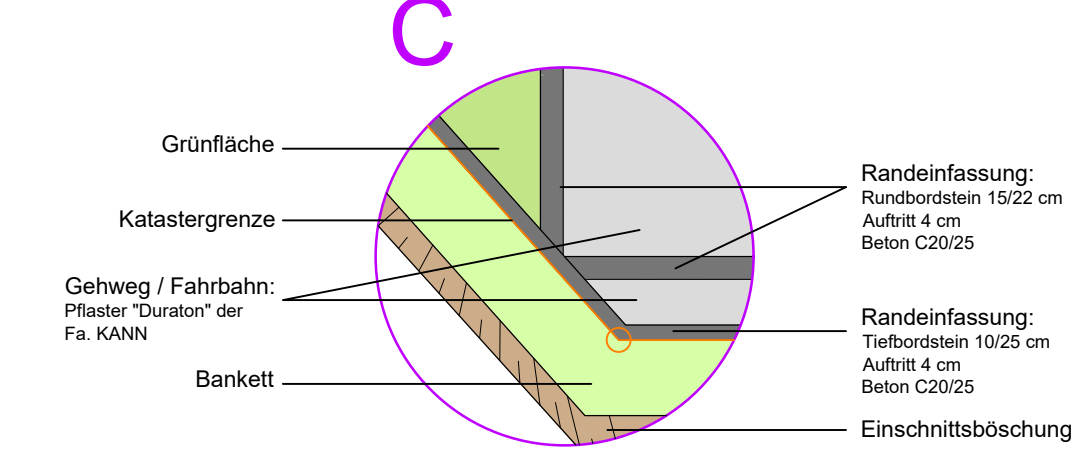
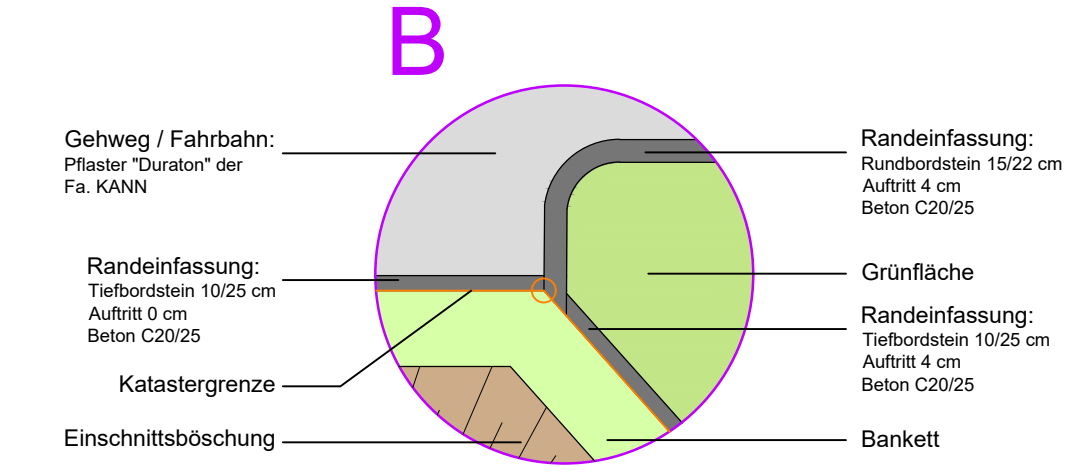

Detail A  
Minimale Lösung Bushaltestelle  
nach dem Straßenbauabstand der Stadt Koblenz  
M 1:20

- Legende:**
- Asphalt
  - Pflaster, Straße
  - Pflaster, Gehweg
  - Grünsfläche
  - Bordstein
  - Entwässerungsrinne
  - Asphalt Bubenheimer Weg, Bau durch EB85
  - Barikett
  - Dammböschung
  - Einschnittabdeckung
  - Anpassung an Bestand, befestigt
  - Anpassung an Bestand, unbefestigt
  - gesl. Versickerungsbecken nach Bebauungsplan Nr. 56 Gemarkung Metternich, Flur 1
  - Abbruch vorh. Mauer / Zaun / Tor / Treppe
  - Straßeneinlauf
  - Hochbordabsenker
  - Rundbord um 2 cm absenken
  - Stationierung
  - Quermegungskeile

<b>H<sub>2</sub>R - INGENIEURE</b> NIEMANN, JÜRGEN, HAUFENHÄL 55476 Bad Brösig Tel. 0 26 33 / 4 75 997 - 0 Fax. 0 26 33 / 4 75 997 - 20 www.h2r-ingenieur.de		Datum: 28.09.2019 UJ, WI Stand der Bearbeitung: 16.10.2019 UJ, WI gezeichnet: 16.10.2019 M, RU
<b>Stadt Koblenz</b> <b>Tiefbauamt</b> Fachamt		Untertage / Blatt-Nr.: 05 / 01
Nr.: Art der Änderung: <b>ENTWURFSPLANUNG</b>		Datum: 05 / 01
Titel: Lageplan Planung		Plan-Nr.: 18.50/16.10.19/05.01 Maßstab: 1 : 250
Projekt: <b>STRASSENBAU</b> Schulzentrum "Pollenfeld" in Koblenz		
aufgestellt: Amtsleiter		Bearbeiter:
Koblenz, den		Koblenz, den
Bestandteil der Anordnung vom AZ:		
Straßenverkehrsbehörde		