Gestaltungsvorschlag Fußgängerzone - Vorentwurf

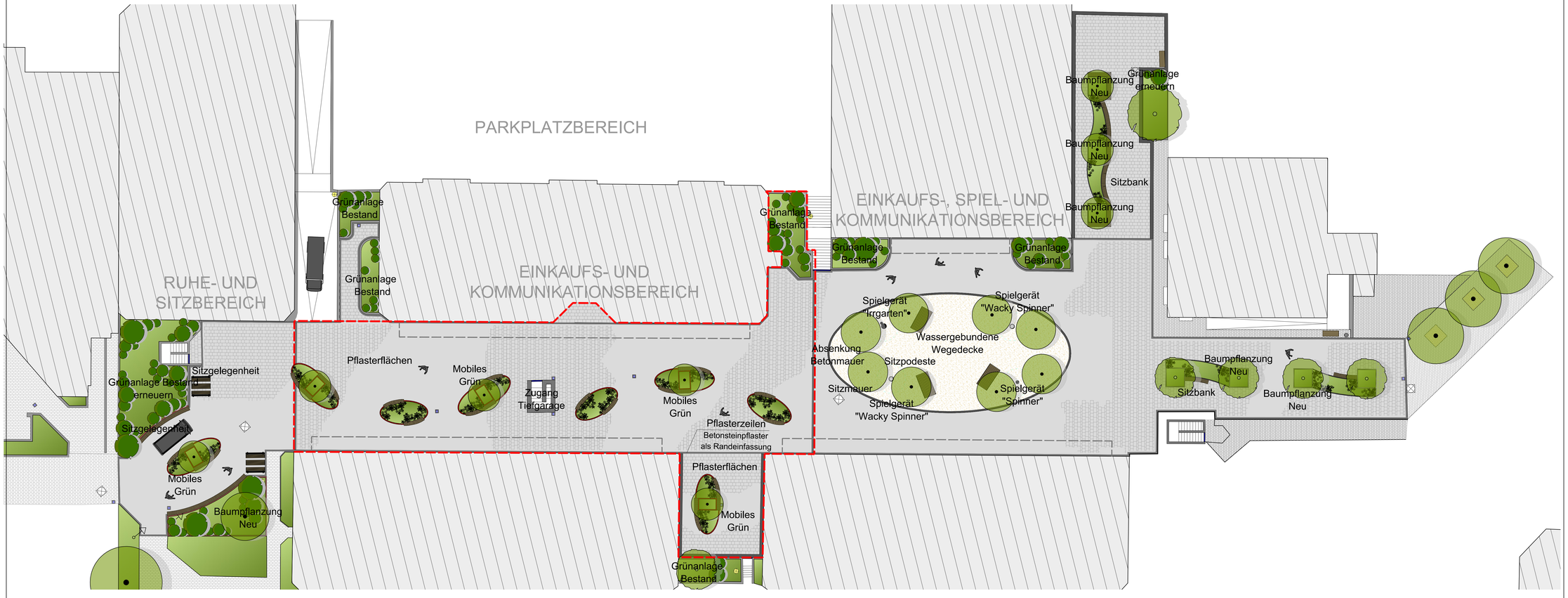

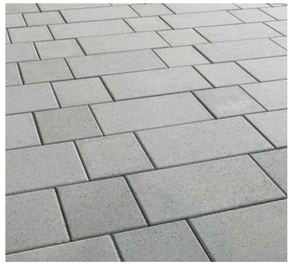

BAUHERR

KOBLENZ
VERBINDET.

Grünflächen- und Bestattungswesen

Stadtverwaltung Koblenz

LEGENDE

Legende

Grenzen
- Bearbeitungsgrenze Eigentümer

Beläge
- Betonpflaster
- Wassergebundene Wegedecke

Entwässerung
- Entwässerungsrinne

Begrünung
- Grünfläche
- Baum Bestand
- Baum Neu

PLANUNG

67

Amt 67 Eigebetrieb Grünflächen - und Bestattungswesen

Beatusstraße 37
56073 Koblenz

INDEX

f		
e		
d		
c		
b		
a		
	Datum	Ergänzung

PLANINHALT

Projekt:
Einkaufszentrum Karthause

Blattinhalt:
Vorentwurf - Variante 3

Maßstab: 1:200
Blatt: 1129 x 571 mm

Bearbeiterin: Klingemann

Erstellungsdatum: 08.04.2020
Plan-Nr.: 1

Eigenbetrieb Grünflächen und Bestattungswesen,

Amtsleiter

Kostenstelle