

Auszug aus den Geobasisinformationen

Liegenschaftskarte



Rheinland-Pfalz

VERMESSUNGS- UND
KATASTERAMT
OSTEIFEL-HUNSRÜCK

Hergestellt am 19.06.2017

Flurstück: 2403/317
Flur: 8
Gemarkung: Koblenz

Gemeinde: Koblenz
Landkreis: Stadt Koblenz

Am Wasserturm 5a
56727 Mayen

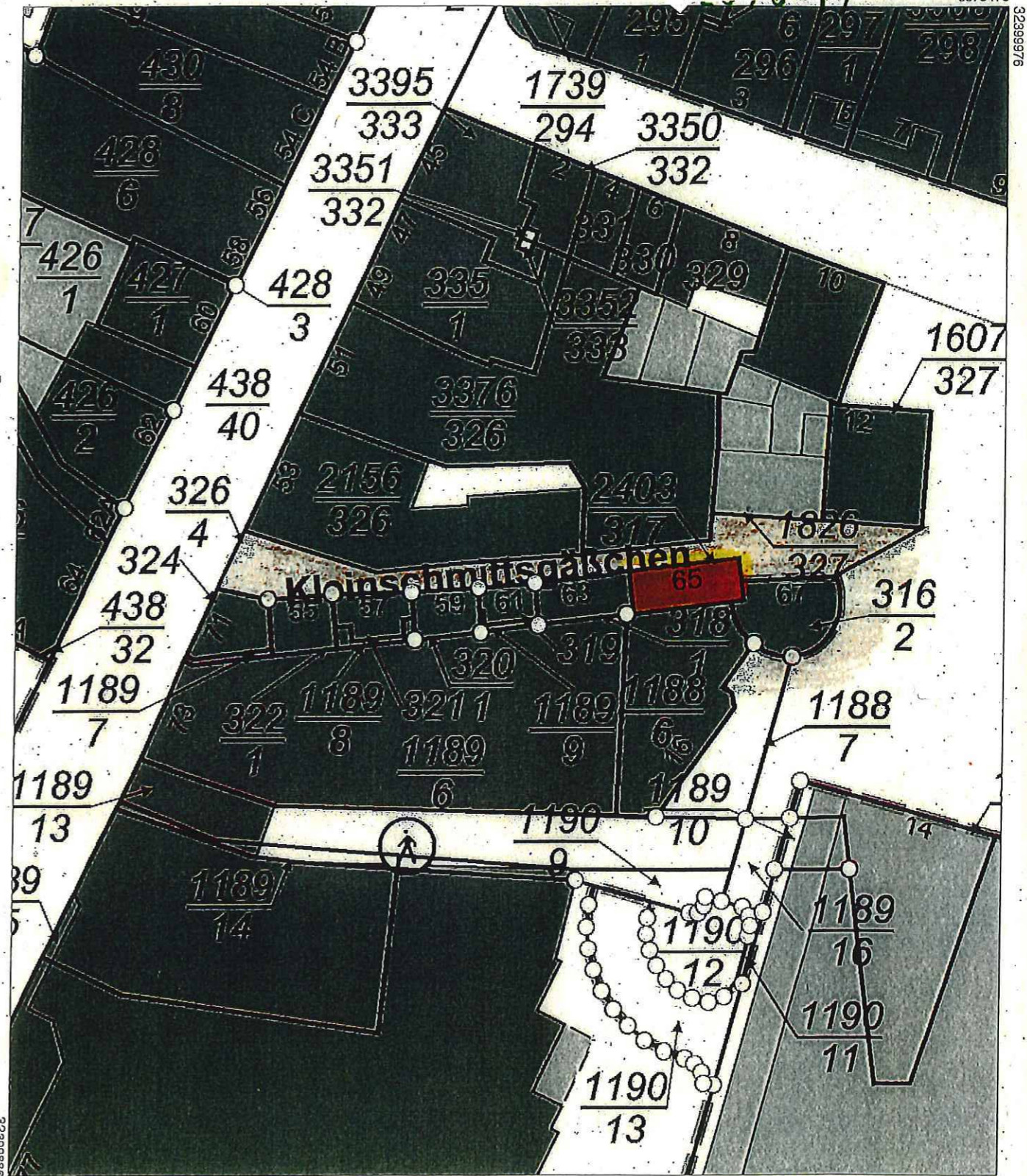

5579370

Maßstab 1 : 500 0 5 10 15 Meter

Vervielfältigungen für eigene Zwecke sind zugelassen. Eine unmittelbare oder mittelbare Vermarktung, Umwandlung oder Veröffentlichung der Geobasisinformationen bedarf der Zustimmung der zuständigen Vermessungs- und Katasterbehörde (§12 Landesgesetz über das amtliche Vermessungswesen).

Hergestellt durch das Landesamt für Vermessung und Geobasisinformation Rheinland-Pfalz.

Bebauungsplan Nr. 16 Änderung Nr. 1

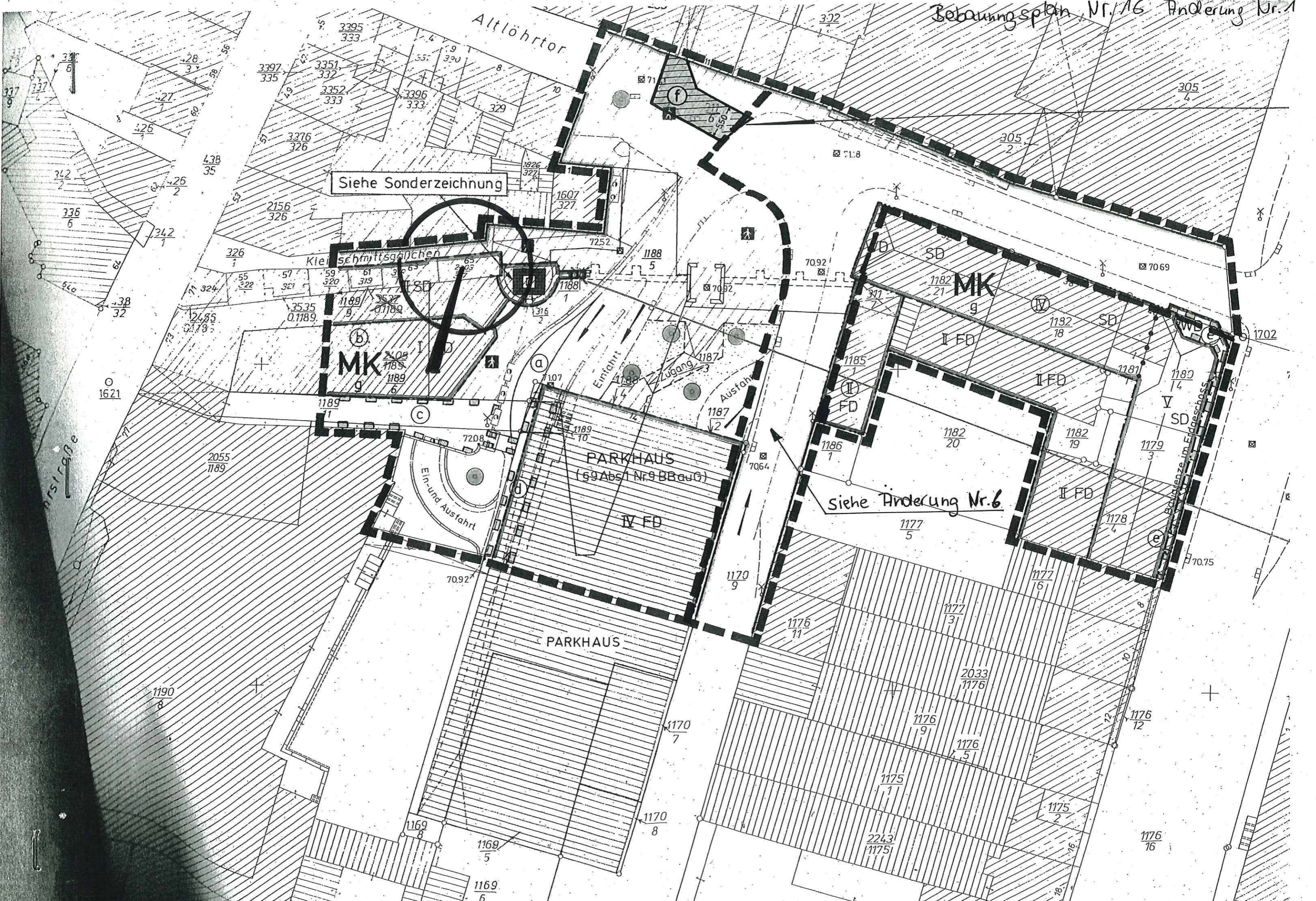

entfällt

kein geschlossenes wirkendes
Gelände zulässig

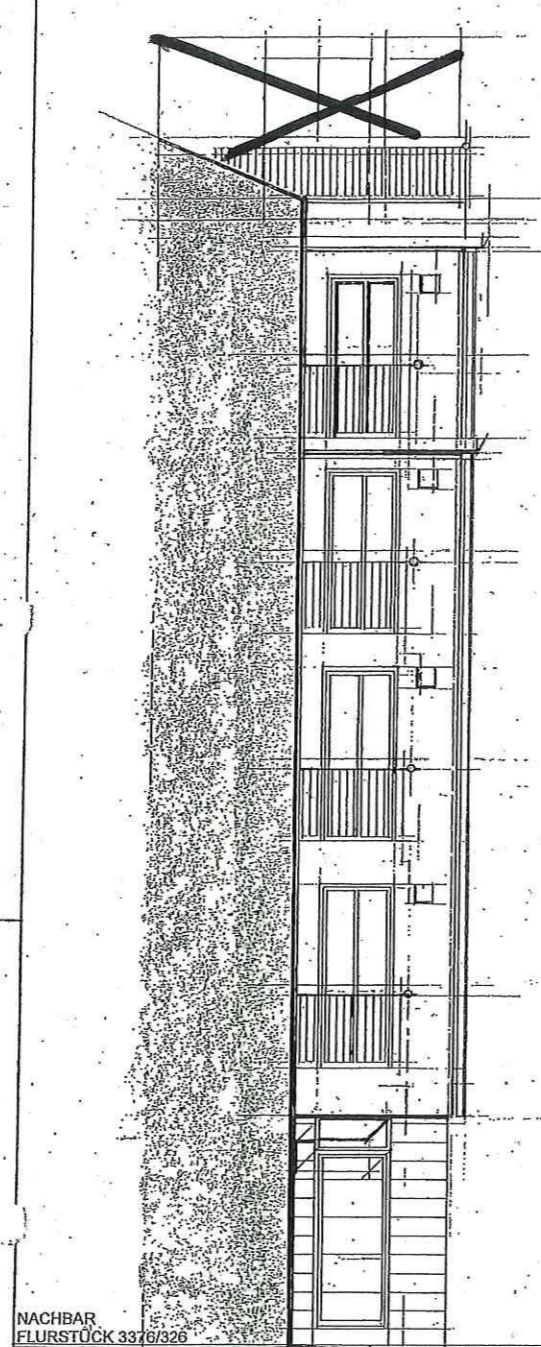

NACHBAR
FLURSTÜCK 3370/326

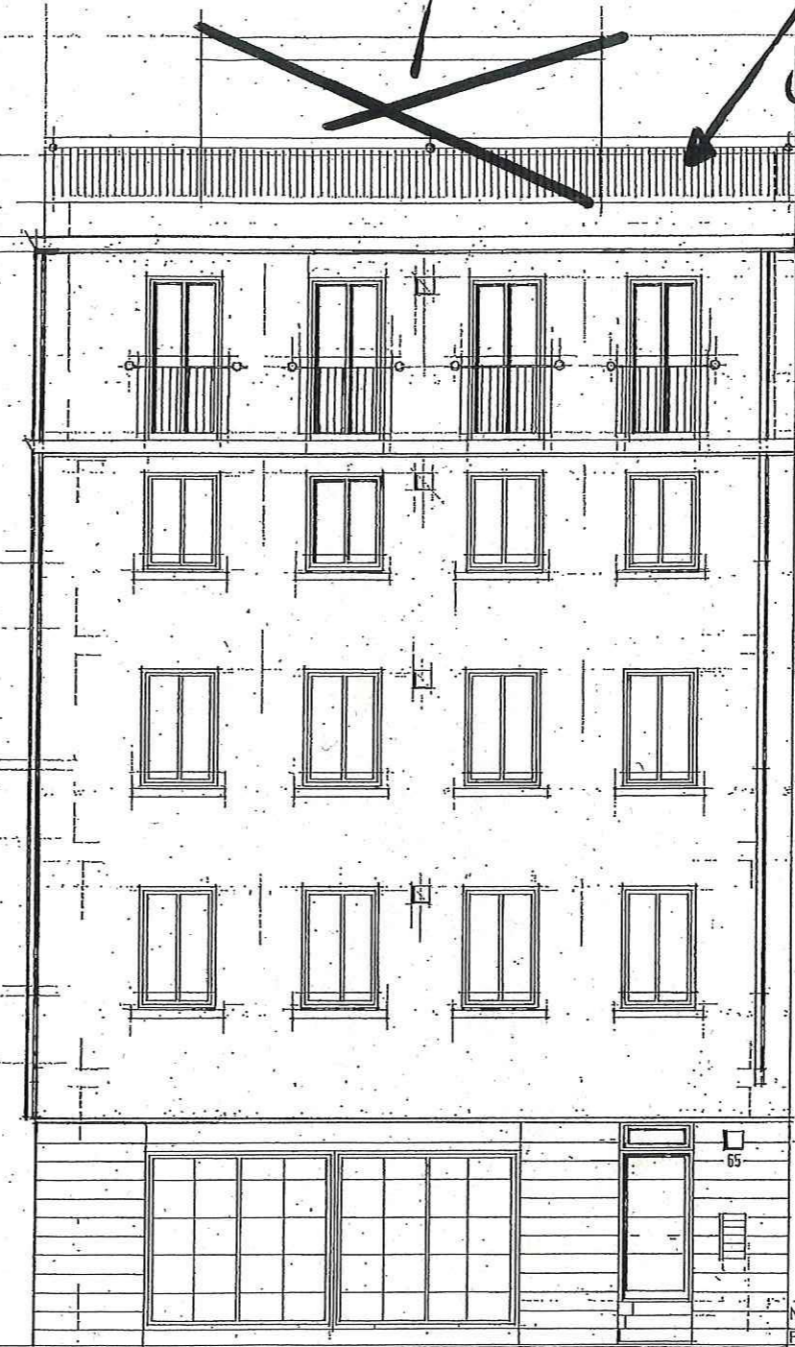

NACHBAR
FLURSTÜCK 318/1

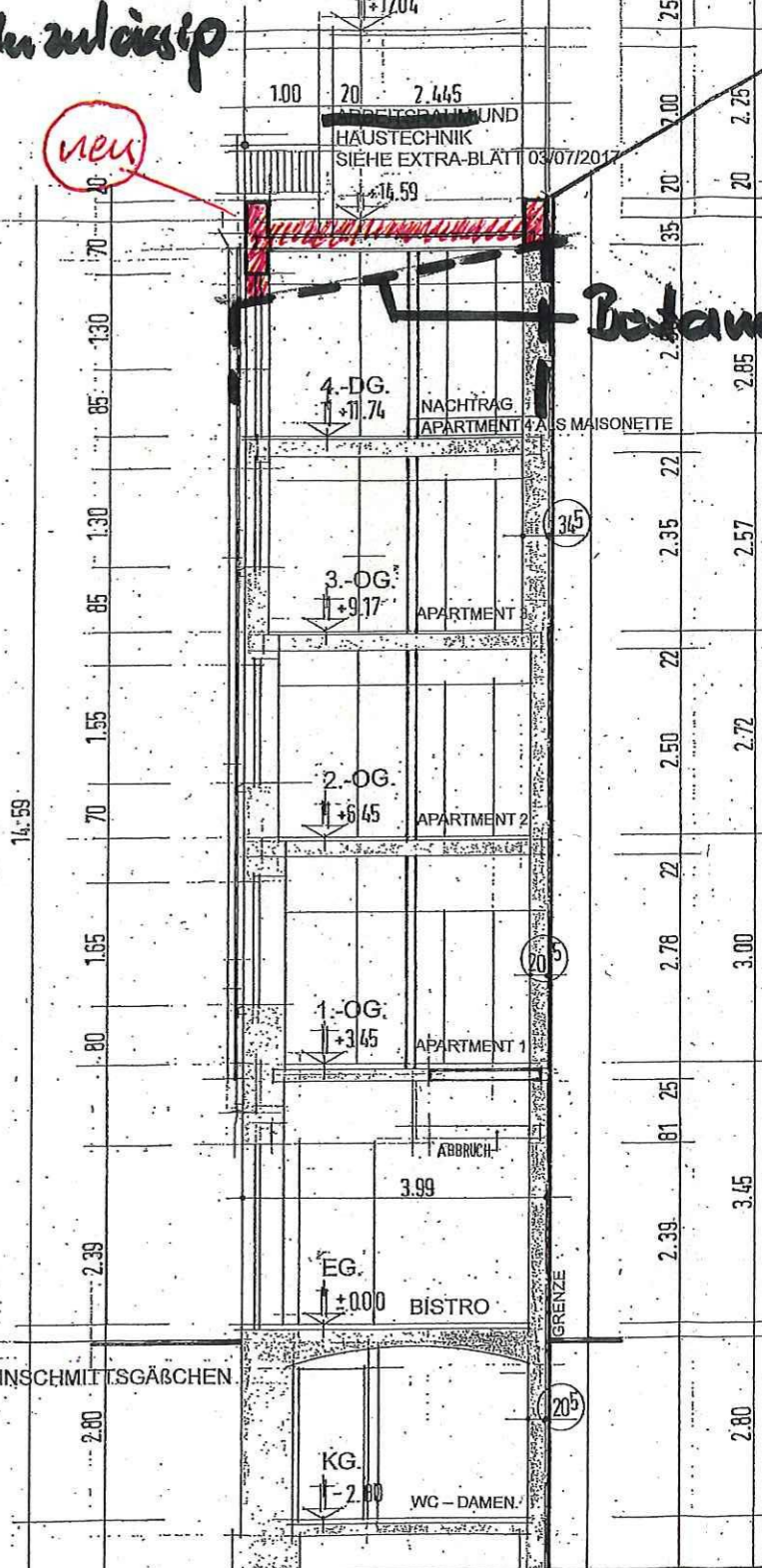

neu

Bestand

TEILANSICHT
GIEBELSEITE

ANSICHT/TRAUFSEITE
KLEINSCHMITTSGÄRCHEN

QUERSCHNITT

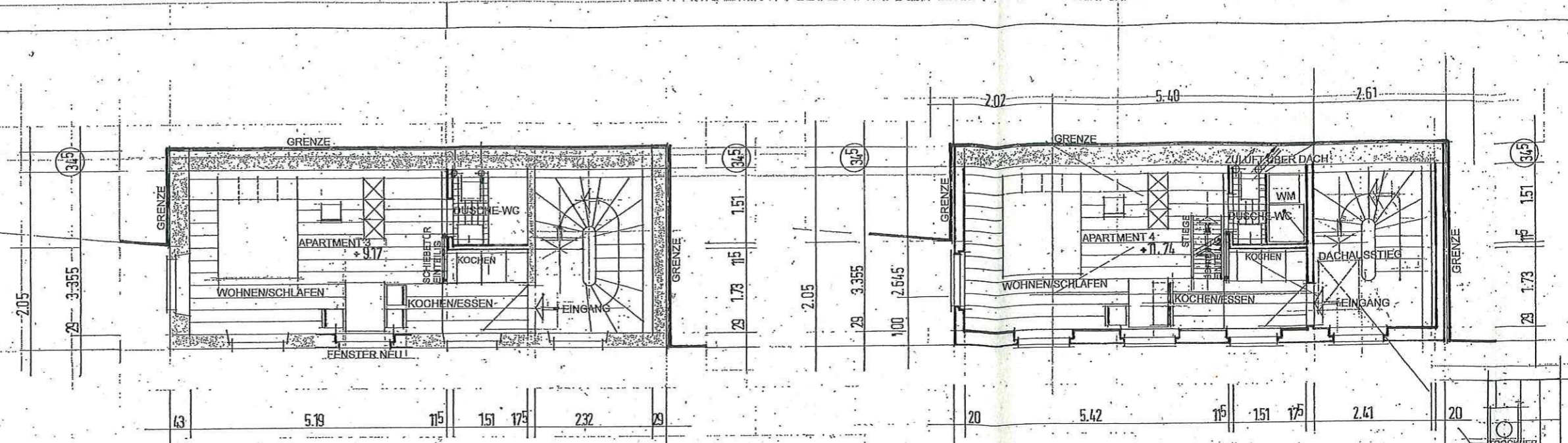

GRUNDRISS 3.- OBERGESCHOSS

GRUNDRISS 4.- DACHGESCHOSS

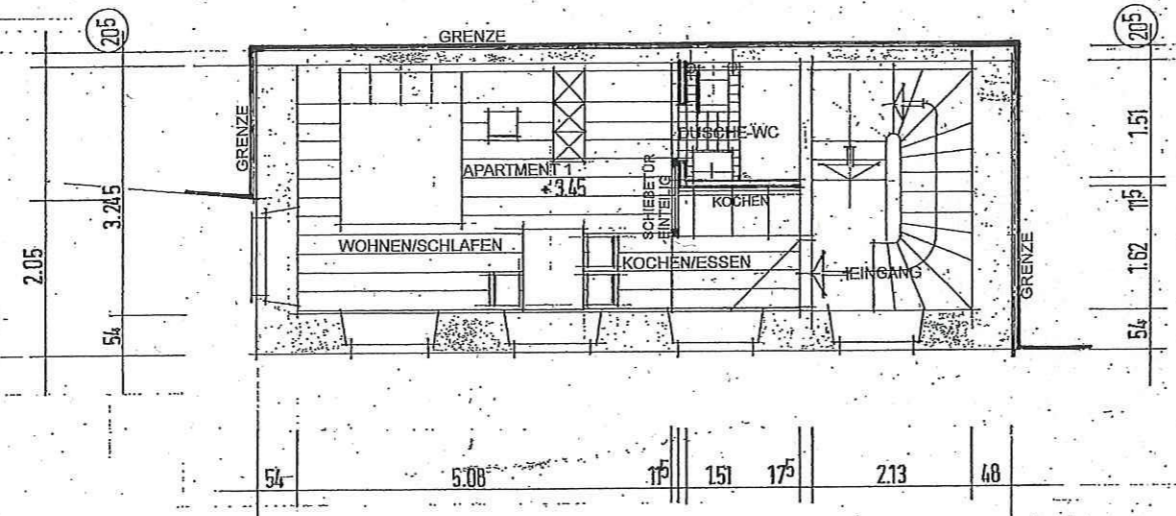

GRUNDRISS 1.- OBERGESCHOSS

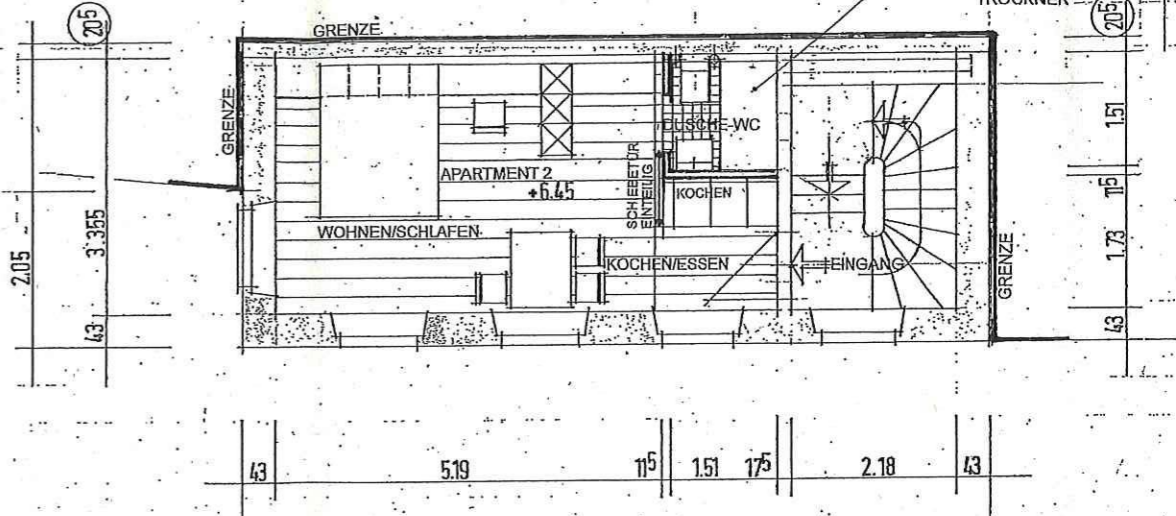

GRUNDRISS 2.- OBERGESCHOSS

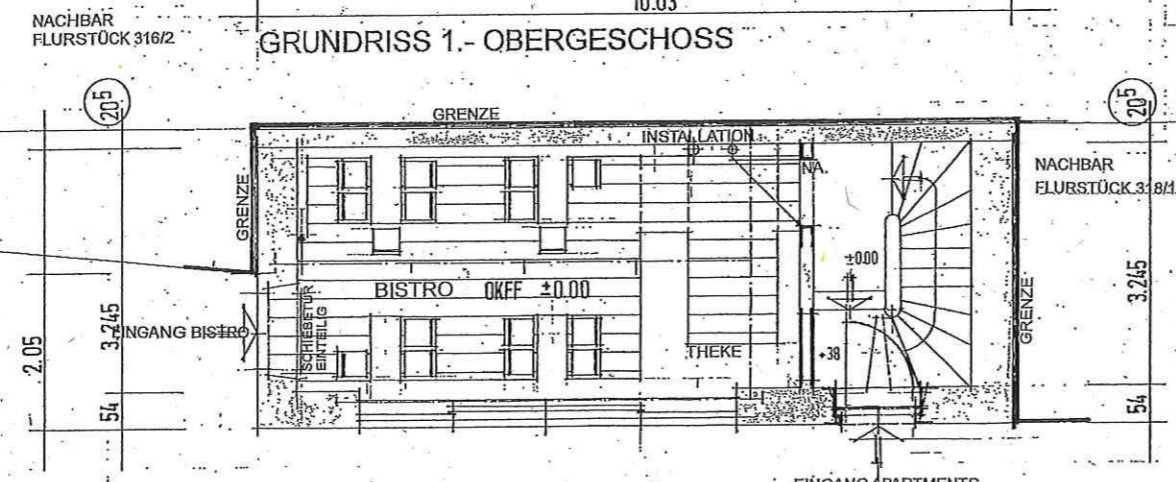

GRUNDRISS ERDGESCHOSS

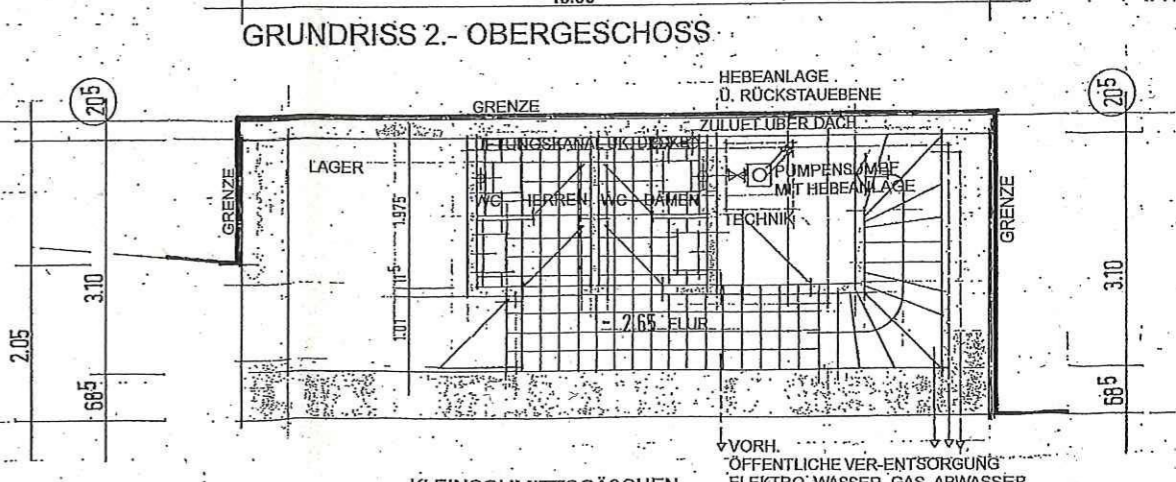

GRUNDRISS KELLERGESCHOSS



NACHBAR FLURSTÜCK 316/2

NACHBAR FLURSTÜCK 318/1

STRASSEWEG

NACHBAR FLURSTÜCK 3376/326