

Auszug aus den Geobasisinformationen

Liegenschaftskarte



Rheinland-Pfalz

VERMESSUNGS- UND
KATASTERAMT
OSTEIFEL-HUNSRÜCK

Hergestellt am 16.03.2020

Flurstück: 135/47
Flur: 4
Gemarkung: Koblenz
Gemeinde: Koblenz
Landkreis: Stadt Koblenz

Am Wasserturm 5a
56727 Mayen

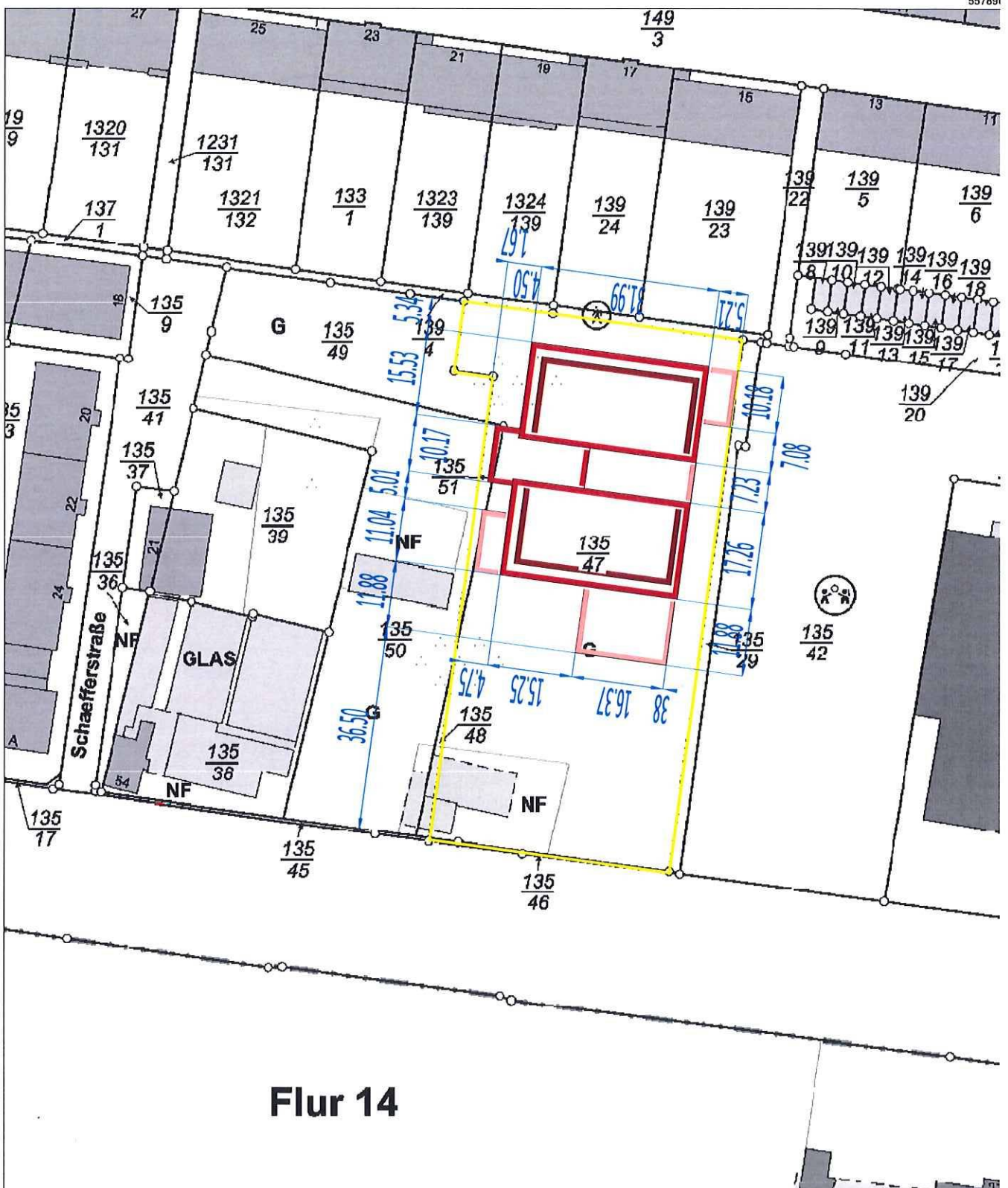

Flur 14

17989823

5578759

Maßstab 1 : 1 000

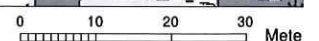

Vervielfältigungen für eigene Zwecke sind zugelassen. Eine unmittelbare oder mittelbare Vermarktung, Umwandlung oder Veröffentlichung der Geobasisinformationen



B-PLAN 09 Ä 4 - VORABZUG

Planerfasser:
Der Entwurf des Bebauungsplanes inkl.
Büro für Städtebau und Umwelplanung
Boppard-Buchholz, den _____

Koblenz, den _____

Einführung des Satzungsverfahrens
Der Feuerberechnungsschluss W hat am
das Planes und dessen Offenlage base
Koblenz, den _____

Öffentliche Auslegung:
Der Entwurf des Planes hat gemäß § 3
vom 23.09.2004 (BGBl. I S. 2414) in de
vom _____ bis _____
Stellungsnahmen sind (nicht) eingegang

Koblenz, den _____

Satzungsbeschluss
Der Bebauungsplan wurde (nach Protokoll
§ 10 Abs. 1 BauGB durch den Stadtrat
(Soweit Stellungnahmen berücksichtigt
in diesem neuen Plan eingearbeitet.)
Koblenz, den _____

Inkrafttreten:
Der Satzungsbeschluss wird gemäß §
bekannt gemacht. Der Bebauungsplan

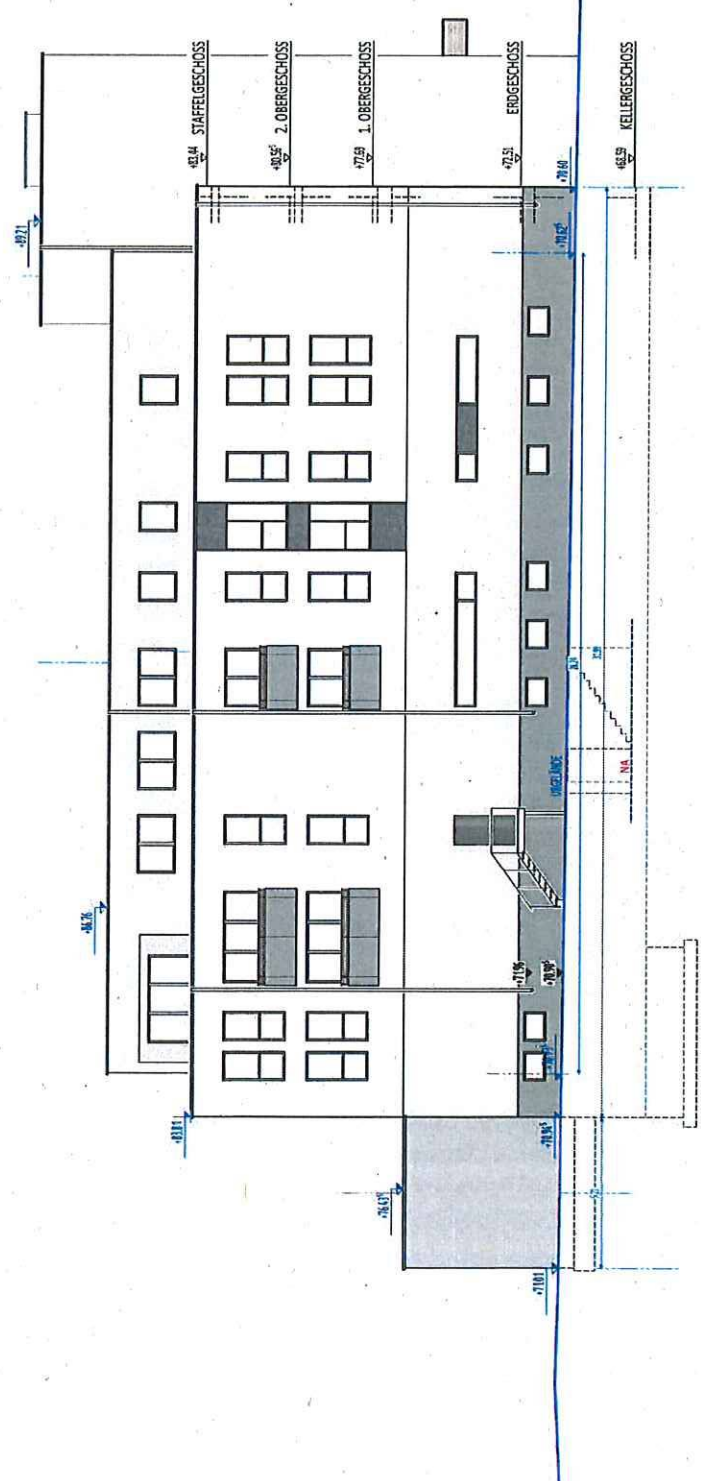

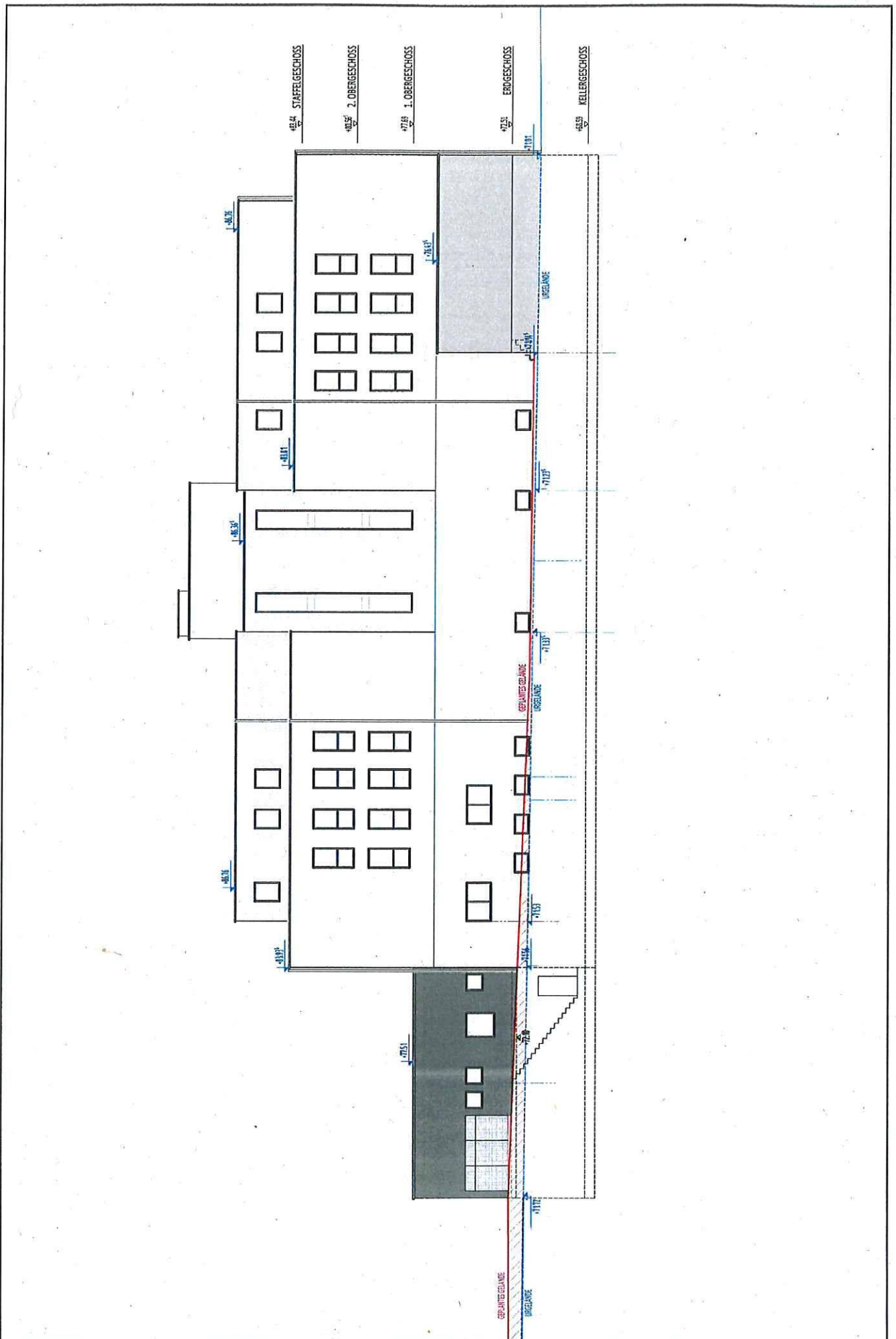

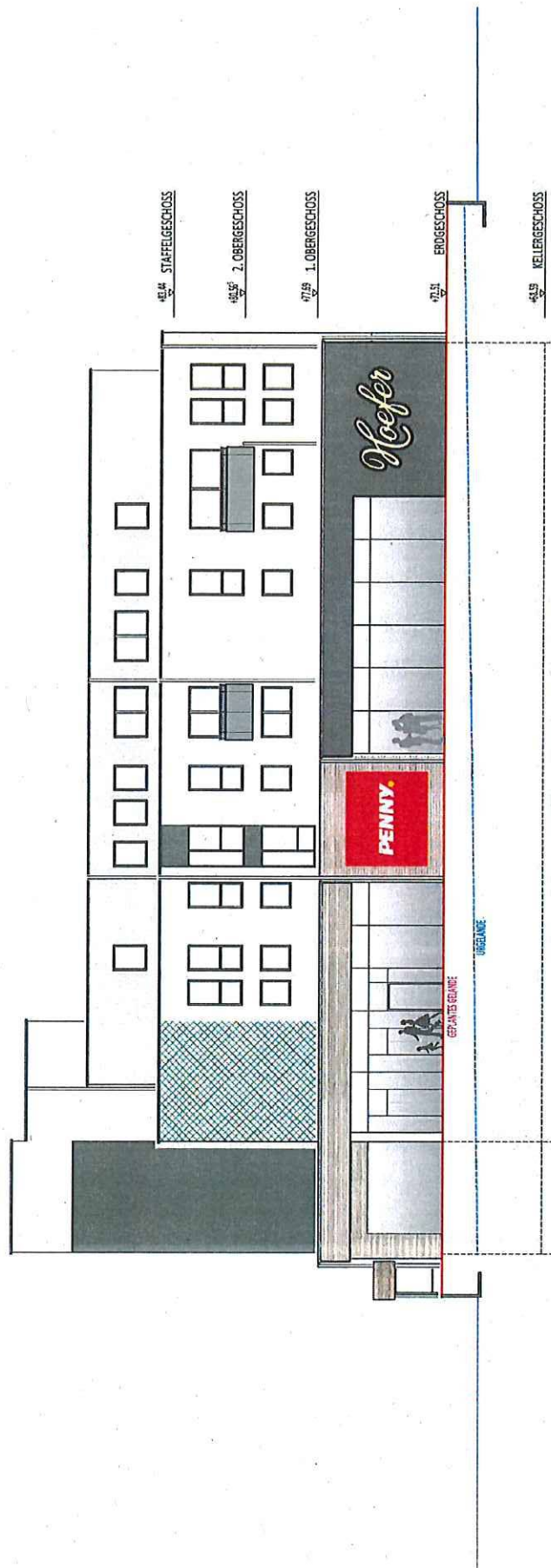

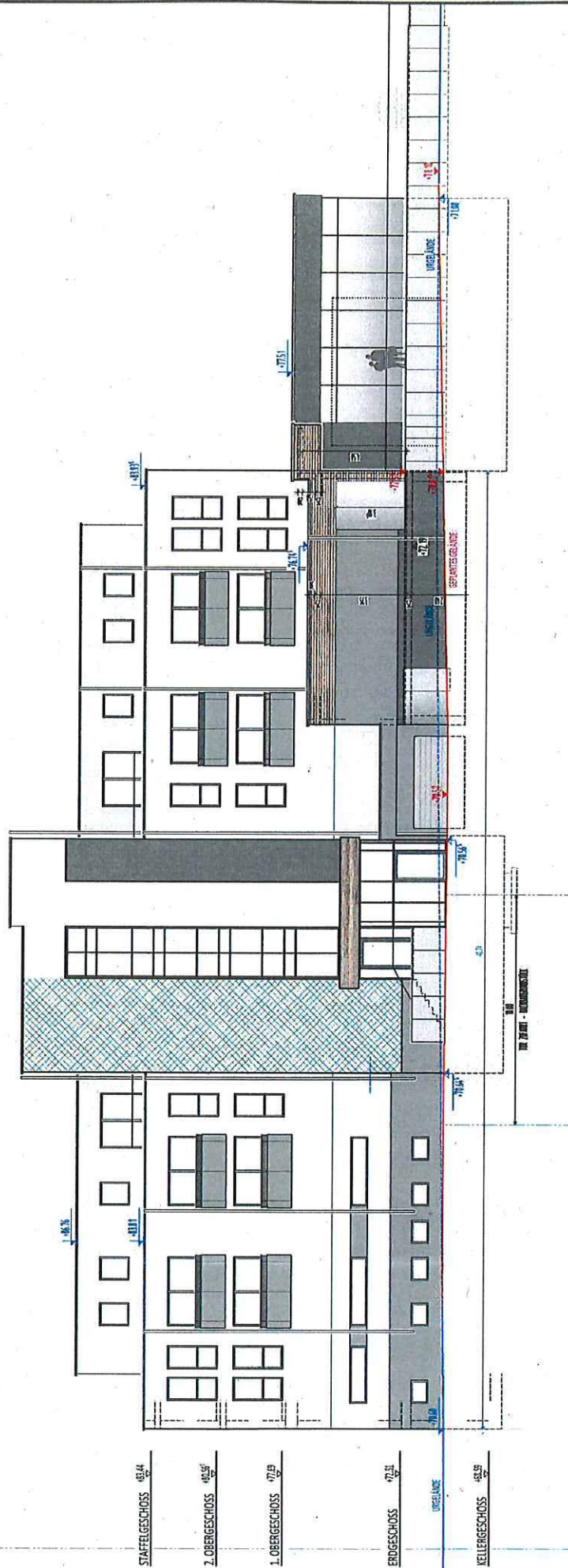

STAFFELGESCHOSS 48,14

2. OBERGESCHOSS 48,62

1. OBERGESCHOSS 47,29

ERDGESCHOSS 47,15

KELLERGESCHOSS 45,19