

Basiskarte: Liegenschaftskarte der Vermessungs- und Katasterverwaltung. Die Geschossangaben entsprechen nicht der Definition Vollgeschoss nach Landesbauordnung. Vervielfältigungen für eigene, nicht gewerbliche Zwecke zugelassen. Vervielfältigungen für andere Zwecke, Veröffentlichungen oder deren Weitergabe an Dritte nur mit Genehmigung.

Auszug aus den Geobasisinformationen

Liegenschaftskarte



Rheinland-Pfalz

VERMESSUNGS- UND
KATASTERAMT
OSTEIFEL-HUNSRÜCK

Ba
sicht
Eng.: 09. März 2020

Hergestellt am 06.05.2019

Flurstück: 657
Flur: 10
Gemarkung: Moselweiß (1402)

Gemeinde: Koblenz
Landkreis: Stadt Koblenz

Am Wasserturm 5a
56727 Mayen

5578298

32.397701

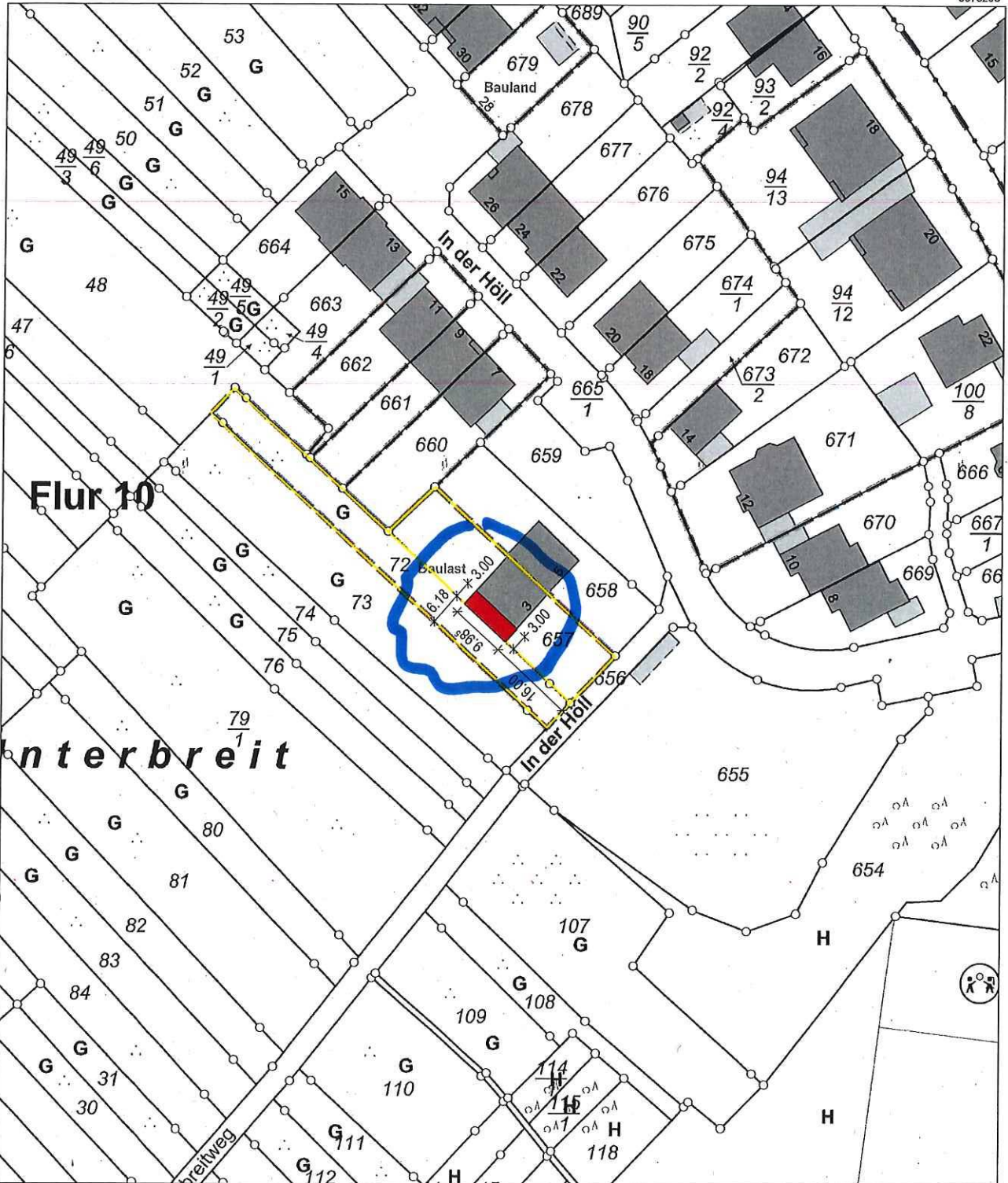

32.397521

5578088

Maßstab 1 : 1 000 0 10 20 30 Meter

Vervielfältigungen für eigene Zwecke sind zugelassen. Eine unmittelbare oder mittelbare Vermarktung, Umwandlung oder Veröffentlichung der Geobasisinformationen bedarf der Zustimmung der zuständigen Vermessungs- und Katasterbehörde (§ 12 Landesgesetz über das amtliche Vermessungswesen)

Hergestellt durch das Landesamt für Vermessung und Geobasisinformation Rheinland-Pfalz.

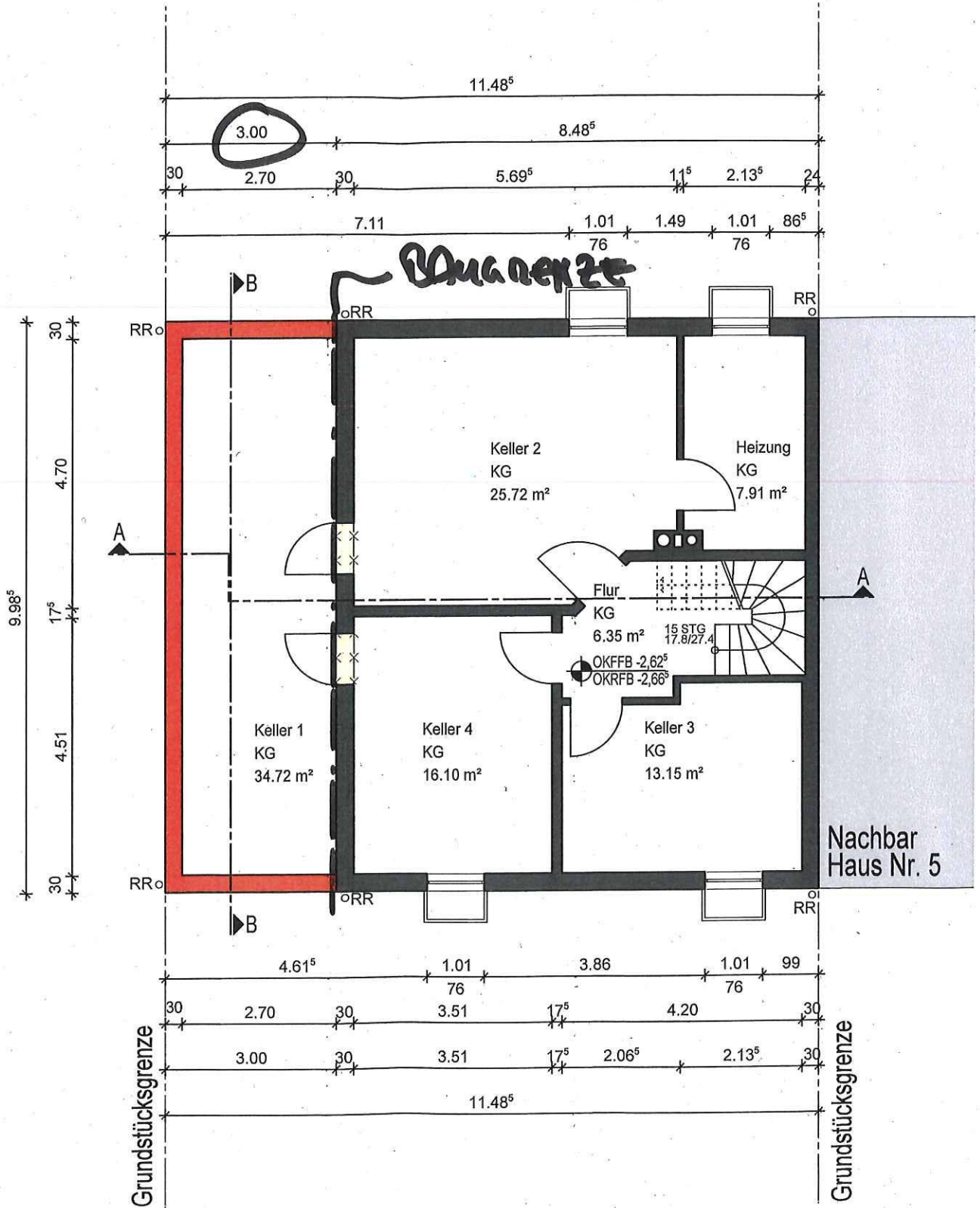

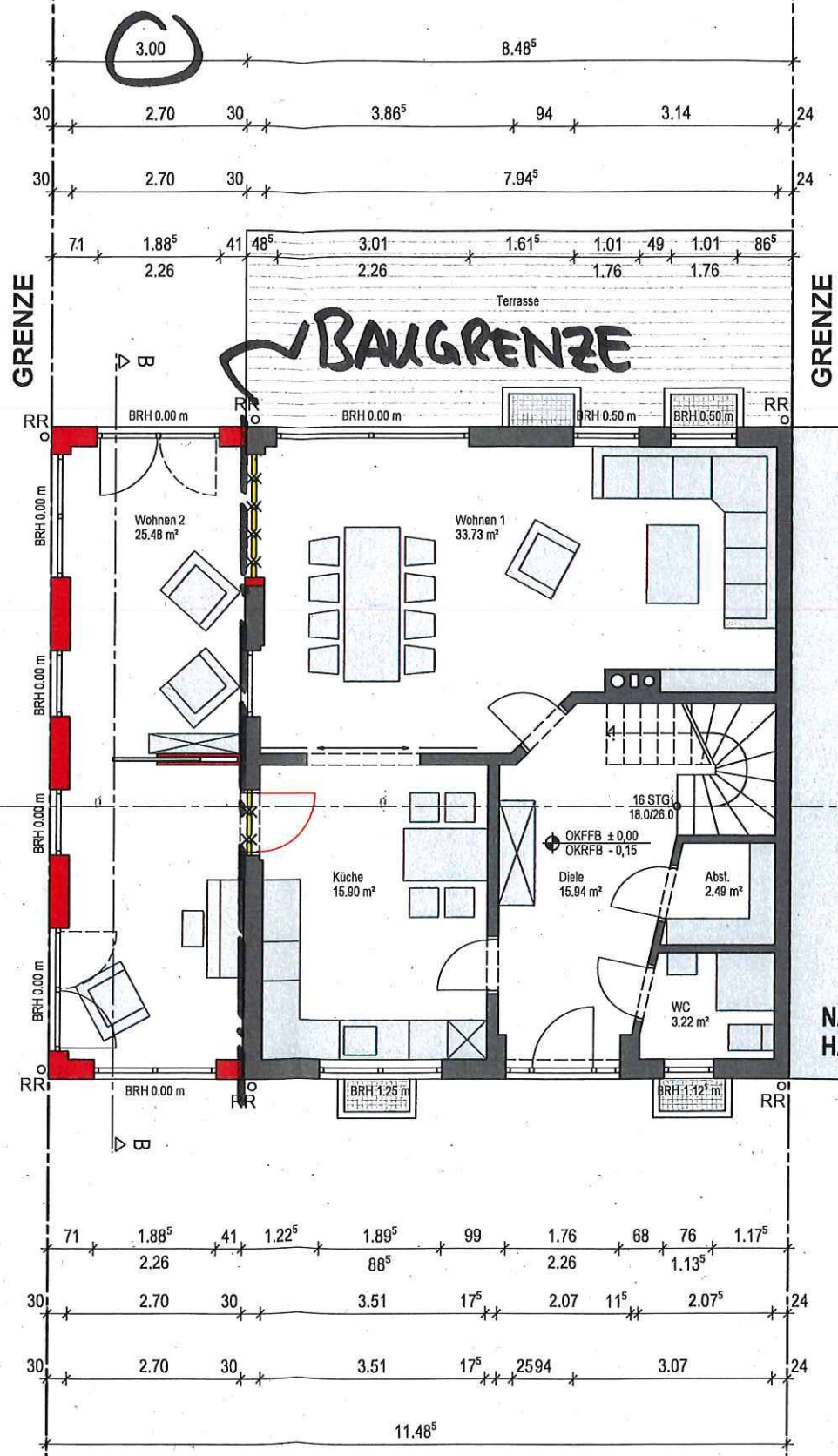
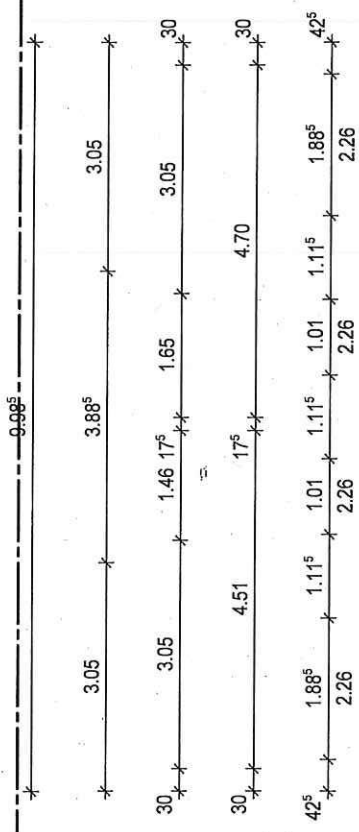

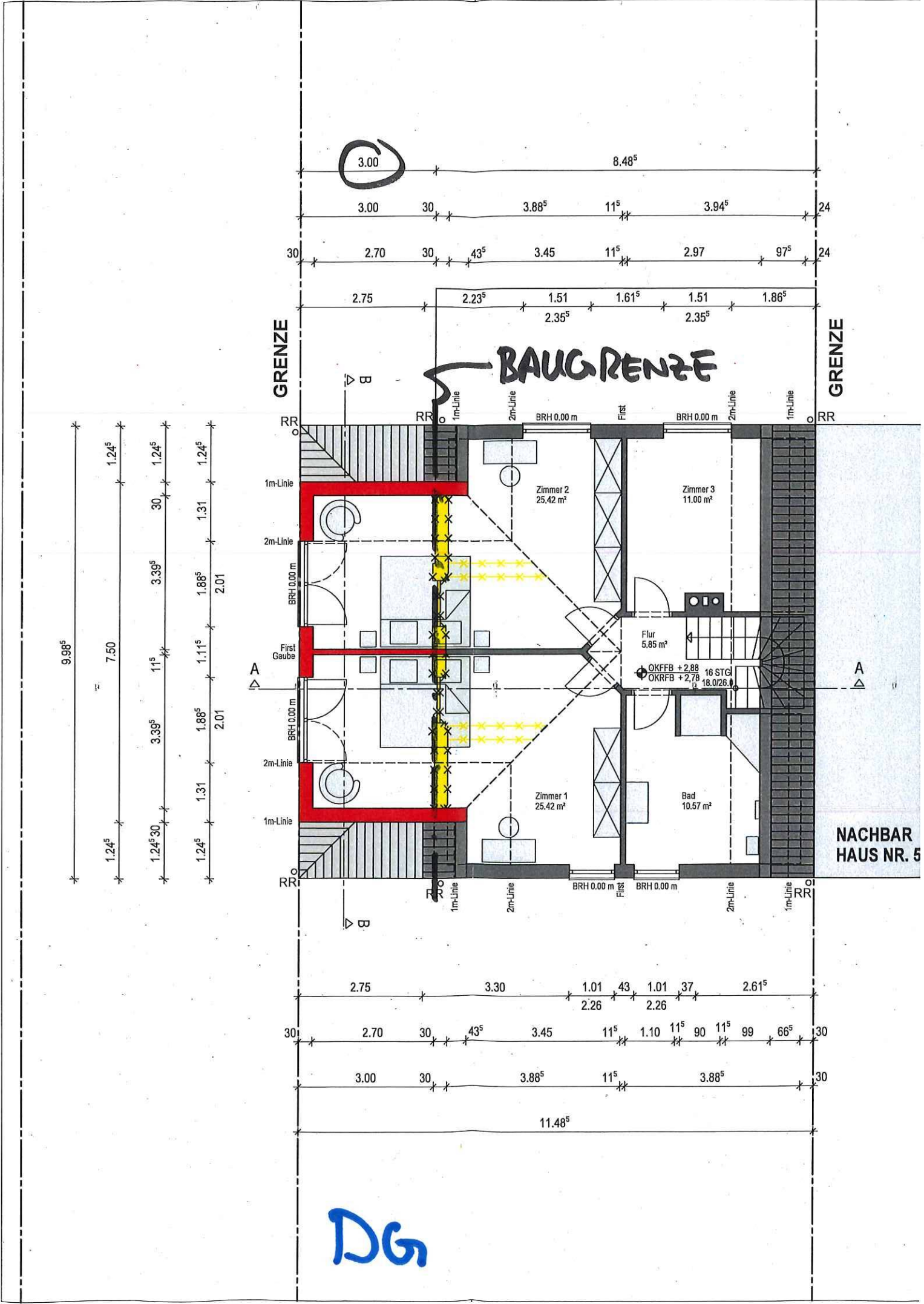

3.00

8.48⁵

3.00

30

3.88⁵

11⁵

3.94⁵

24

30

2.70

30

43⁵

3.45

11⁵

2.97

24

2.75

2.23⁵

1.51

1.61⁵

1.51

1.86⁵

GRENZE

BAUGRENZE

GRENZE

RR

RR

1m-Linie

2m-Linie

BRH 0.00 m

Fitz

BRH 0.00 m

2m-Linie

1m-Linie

RR

1m-Linie

2m-Linie

BRH 0.00 m

First Gaube

BRH 0.00 m

2m-Linie

1m-Linie

RR

1m-Linie

2m-Linie

BRH 0.00 m

BRH 0.00 m

2m-Linie

1m-Linie

RR

2.75

3.30

1.01

43

1.01

37

2.61⁵

30

2.70

30

43⁵

3.45

11⁵

1.10

11⁵

90

11⁵

99

66⁵

30

3.00

30

3.88⁵

11⁵

3.88⁵

30

11.48⁵

NACHBAR HAUS NR. 5

DG

9.98⁵

7.50

1.24⁵

1.24⁵

30

1.24⁵

3.39⁵

11⁵

3.39⁵

1.24⁵

1.24⁵

1.24⁵

1.31

1.31

2.01

1.88⁵

2.01

1.88⁵

2.01

1.31

2.01

1.88⁵

2.01

1.88⁵

2.01

1.31

2.01

ANSICHT SÜD-OST

NEUBAU

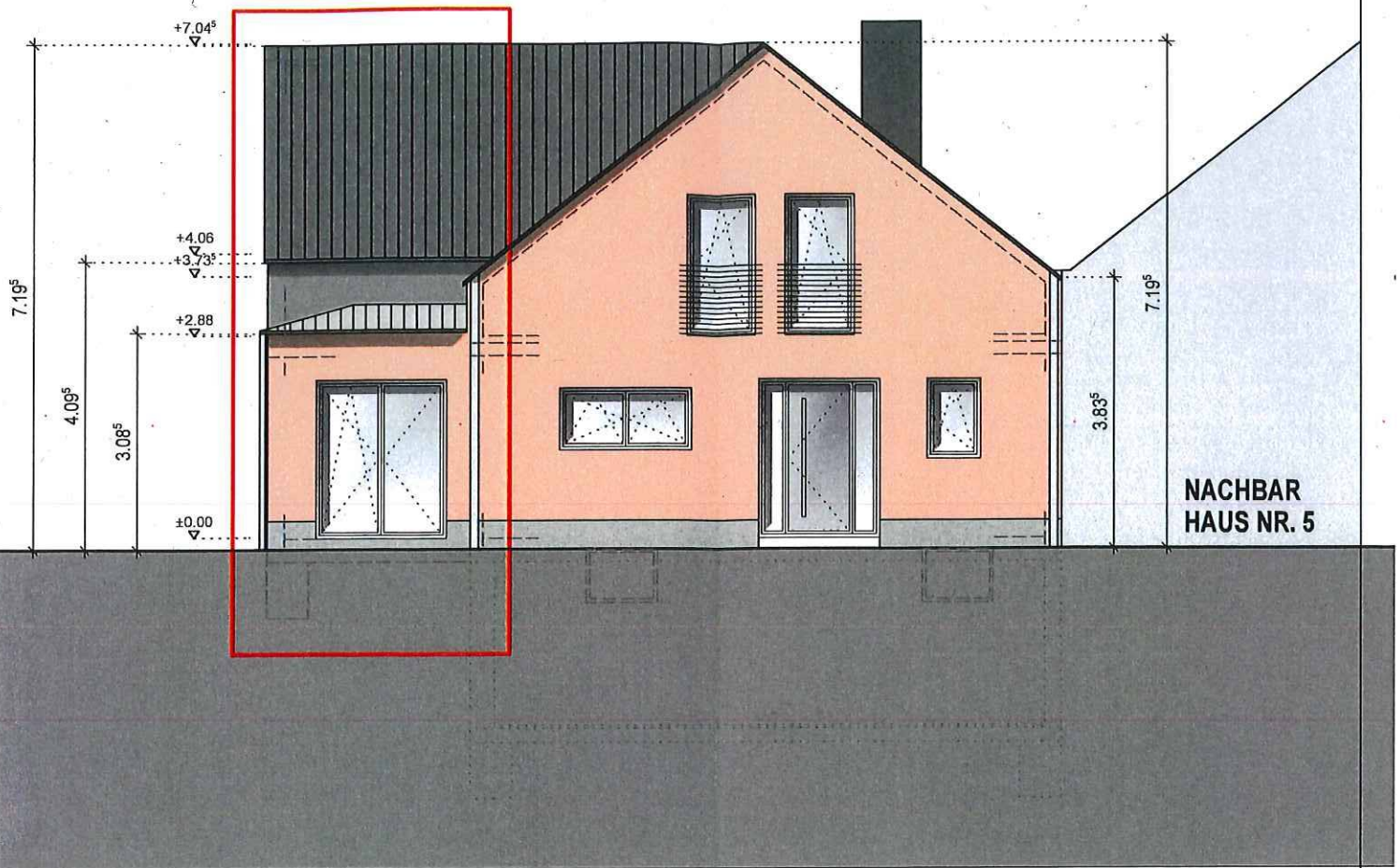

ANSICHT NORD-WEST

NEUBAU

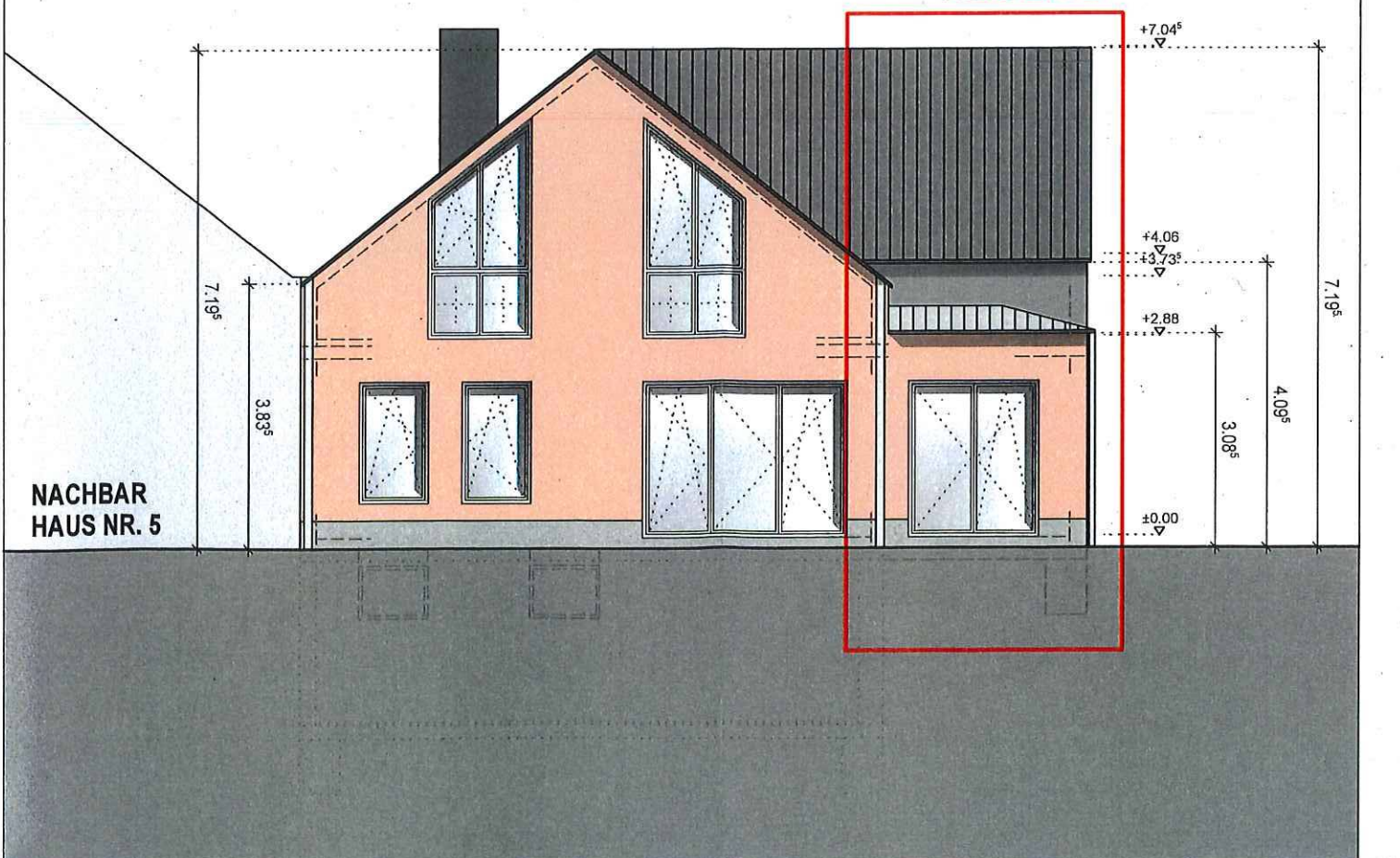

ANSICHT SÜD-WEST

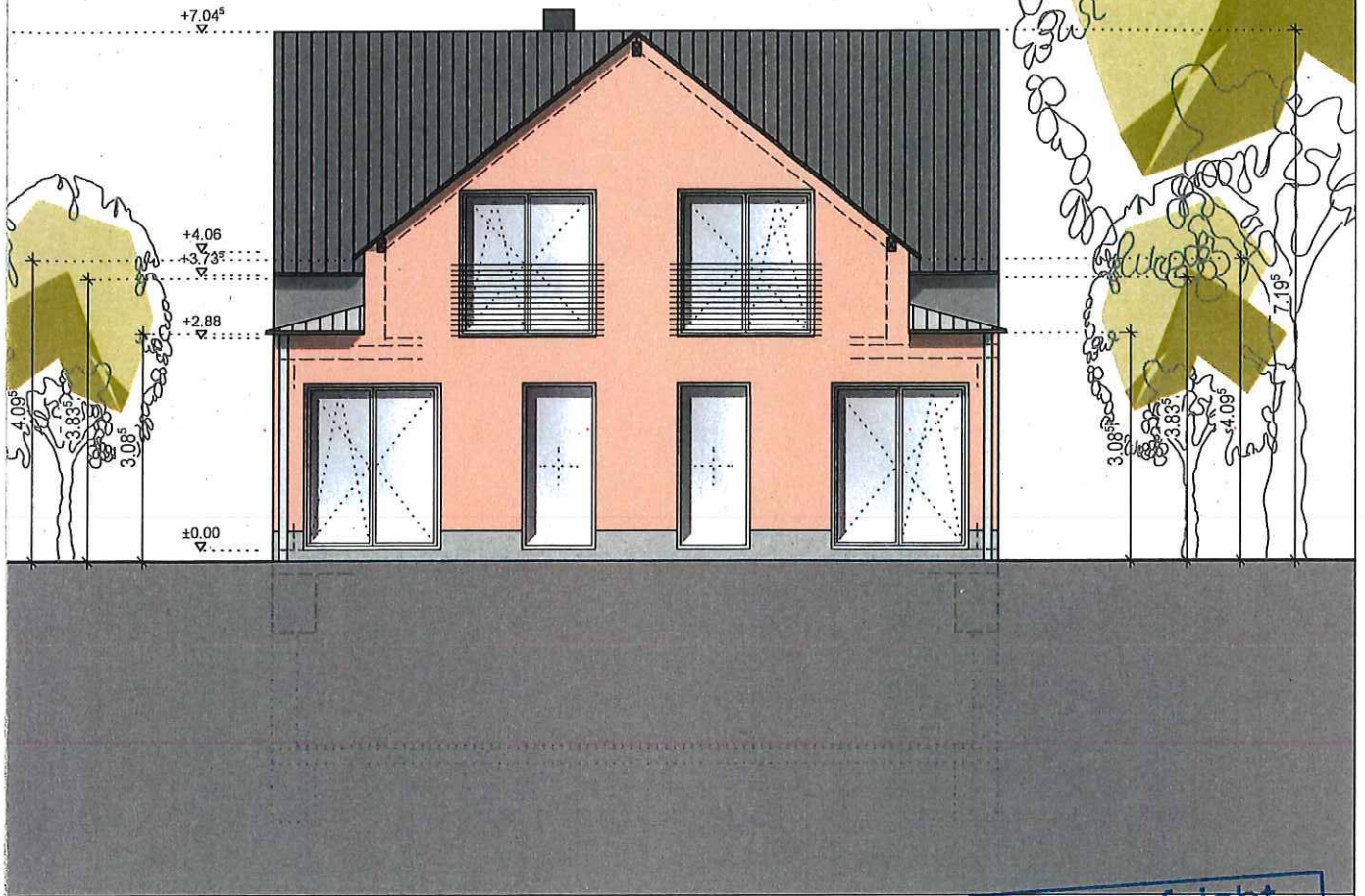

Bauaufsicht
Eing.: 09. März 2020

S. Schwitz

BAUHERR: 06.03.20 DATUM

VON CANAL
ALEXANDER
ARCHITEKT
06.03.20 DATUM

PROJEKT-NR.: 18-0502 G



GENERALPLANUNG

56068 KOBLENZ

PROJEKT:
ERWEITERUNG EFH
IN DER HÖLL 3
56073 KOBLENZ

LEISTUNGSPHASE
Genehmigungsplanung

LEISTUNGSPHASE
4

ZEICHNUNGSINHALT
Ansichten

MAßSTAB
1:100

PROJEKTLEITER	VON CANAL	
GEZEICHNET	VERBOOY HÜBLER	23.01.2020
DRUCKDATUM		20.02.2020

PLAN-NR.	4 127
INDEX	