

# Auszug aus den Geobasisinformationen

Liegenschaftskarte



Rheinland-Pfalz

VERMESSUNGS- UND  
KATASTERAMT  
OSTEIFEL-HUNSRÜCK

Hergestellt am 22.06.2020

Flurstück: 730/17  
Flur: 1  
Gemarkung: Rübenaach  
Gemeinde: Koblenz  
Landkreis: Stadt Koblenz

Am Wasserturm 5a  
56727 Mayen

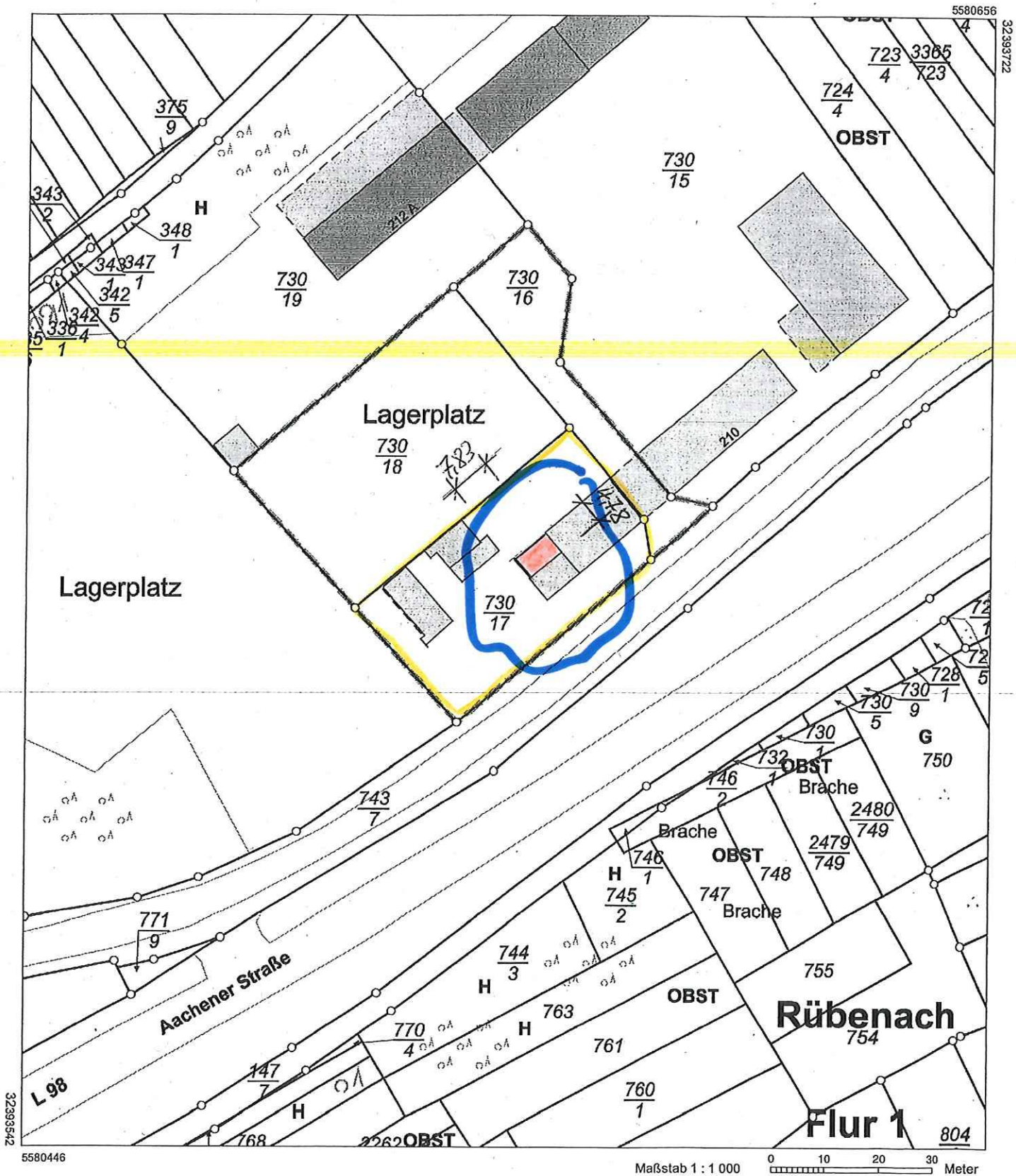

5580446

Maßstab 1 : 1 000 0 10 20 30 Meter

Vervielfältigungen für eigene Zwecke sind zugelassen. Eine unmittelbare oder mittelbare Vermarktung, Umwandlung oder Veröffentlichung der Geobasisinformationen bedarf der Zustimmung der zuständigen Vermessungs- und Katasterbehörde (§12 Landesgesetz über das amtliche Vermessungswesen).

Hergestellt durch Öffentlich best. Vermessungsingenieur Dipl.-Ing. Heinrich Grüne.

Befugnis eingeräumt am 30.12.2006 durch Landesamt für Vermessung und Geobasisinformation Rheinland-Pfalz.

Bestehende Grundstücksfläche

Oberflächennasswasser:  
Breitflächige Versickerungen über die  
bestehende Rasenfläche unter Beachtung des  
Arbeitszeichens DWA-K 138 und dem  
Merkblatt DWA-M 193 in der z. Z. gültigen Fassung.  
Der Bauherr wird die Versickerung eigenverantwortlich  
durchführen!  
Dies stellt keinen wasserrechtlichen Tatbestand dar.

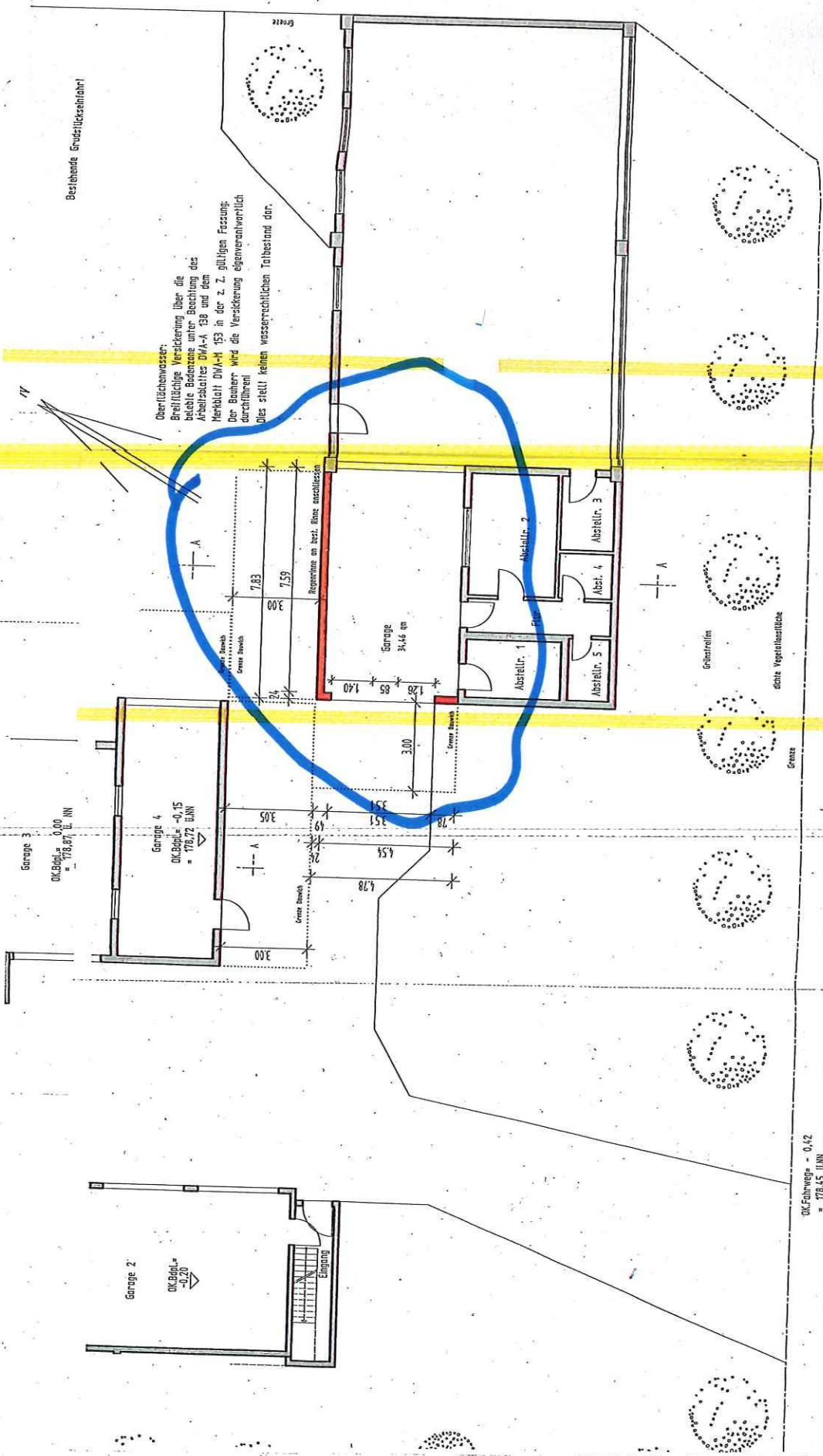

Garage 3  
OK.Böhl. = 0,00  
= 178,87 Ü.N.N.

Garage 4  
OK.Böhl. = -0,15  
= 178,72 Ü.N.N.

Garage 2  
OK.Böhl. = -0,20

OK.Fährweg = 0,12  
= 178,45 Ü.N.N.

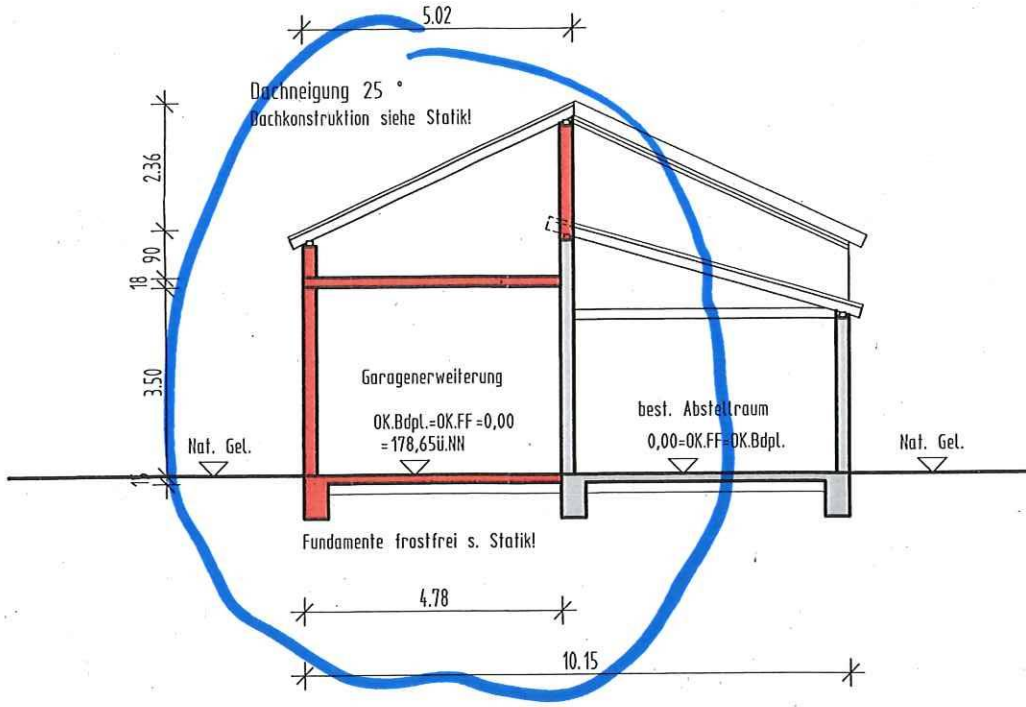

Schnitt A-A

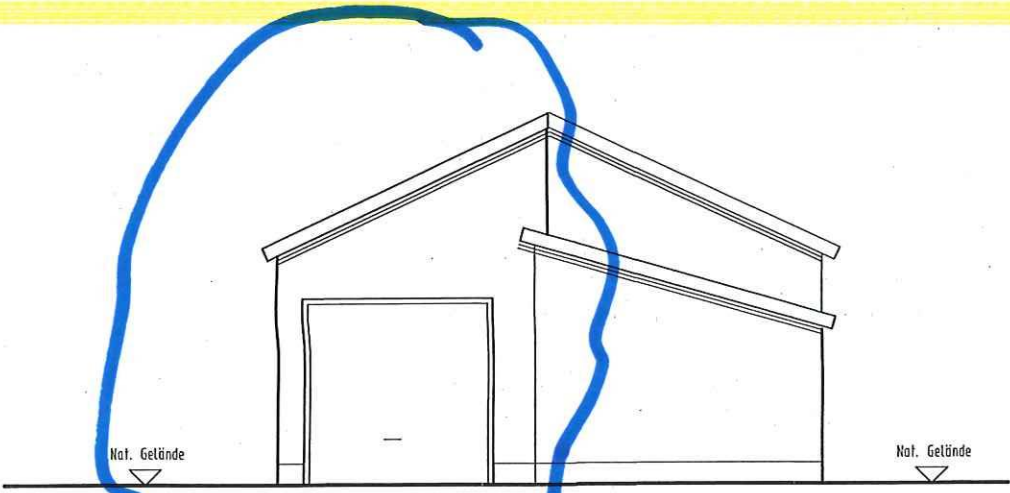

Süd-West Ansicht

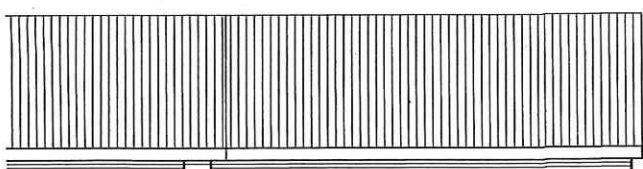

Regenrinne an best. Rinne anschließen

