

Basiskarte: Liegenschaftskarte der Vermessungs- und Katasterverwaltung. Die Geschossangaben entsprechen nicht der Definition Vollgeschoss nach Landesbauordnung. Vervielfältigungen für eigene, nicht gewerbliche Zwecke zugelassen. Vervielfältigungen für andere Zwecke, Veröffentlichungen oder deren Weitergabe an Dritte nur mit Genehmigung.

Auszug aus den Geobasisinformationen

Liegenschaftskarte



Rheinland-Pfalz

VERMESSUNGS- UND
KATASTERAMT
OSTEIFEL-HUNSRÜCK

Hergestellt am 26.06.2020

Flurstück: 1277
Flur: 4
Gemarkung: Lay

Gemeinde: Koblenz
Landkreis: Stadt Koblenz

Am Wasserturm 5a
56727 Mayen

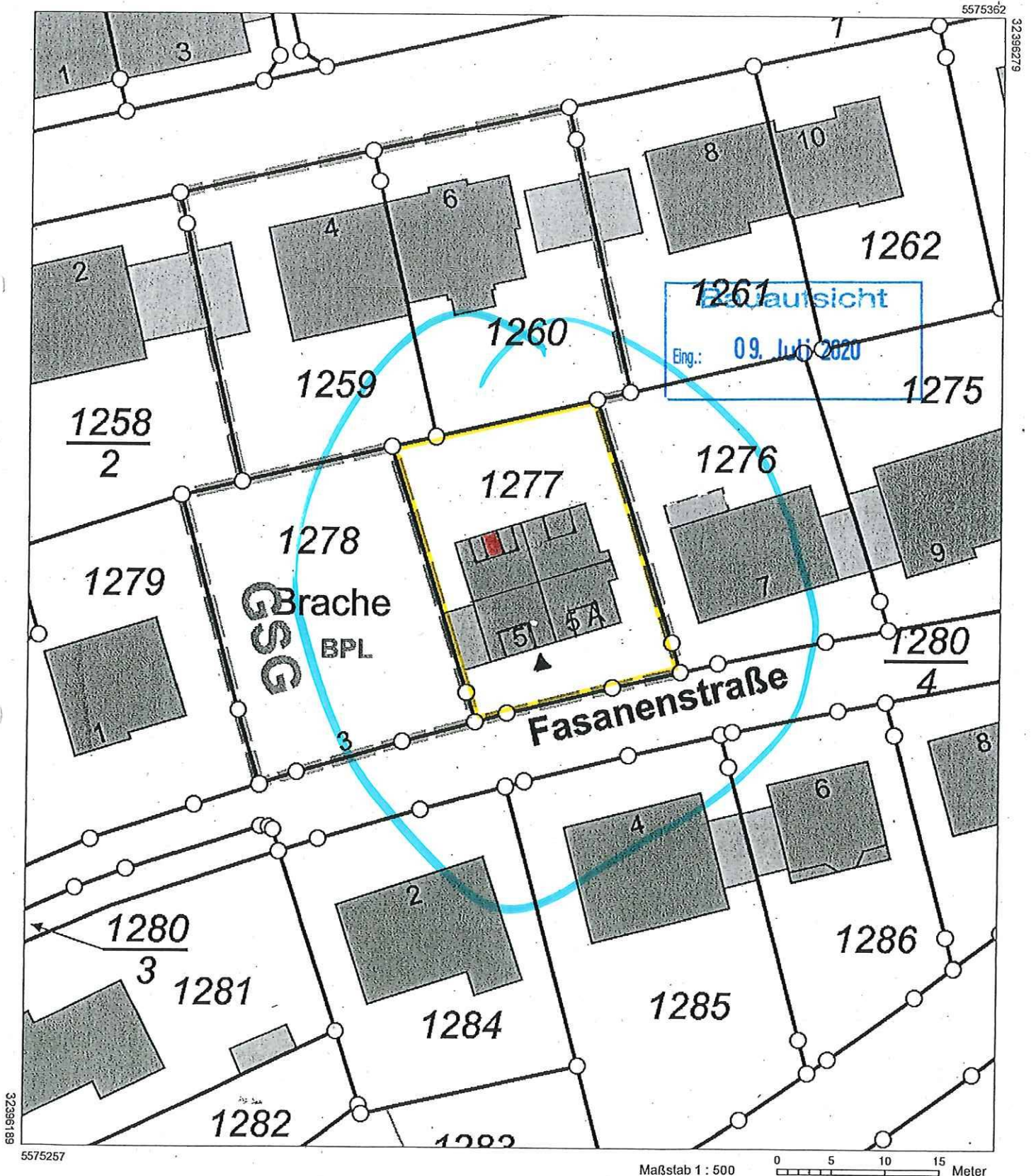

Maßstab 1 : 500

Vervielfältigungen für eigene Zwecke sind zugelassen. Eine unmittelbare oder mittelbare Vermarktung, Umwandlung oder Veröffentlichung der Geobasisinformationen bedarf der Zustimmung der zuständigen Vermessungs- und Katasterbehörde (§12 Landesgesetz über das amtliche Vermessungswesen).

Hergestellt durch das Landesamt für Vermessung und Geobasisinformation Rheinland-Pfalz.

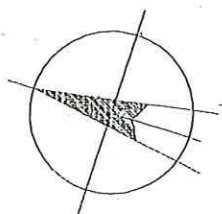

Baufaufsicht
 Eng.: 09. Juli 2020

TEL 02606 - 9539/30
 DATUM / UNTERSCHRIFT
 ARCHITEKT

PROJEKT UMBAU DACHGAUBEN FASANENSTRASSE 5 56073 KOBLENZ - LAY	STUFE BAUANTRAGSSPLANUNG
PLANBEZEICHNUNG GRUNDRISS DG	ZEICHN.-NR. 01.01
MASSTAB M 1:100	DATUM 07.07.2020
ALLE MASSE SIND VOM AUFTRAGNEHMER VERANTWORTLICH ZU PRÜFEN	

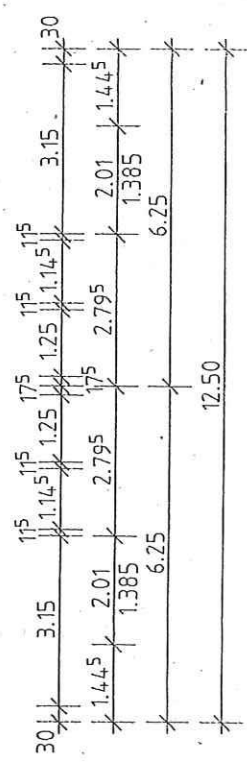
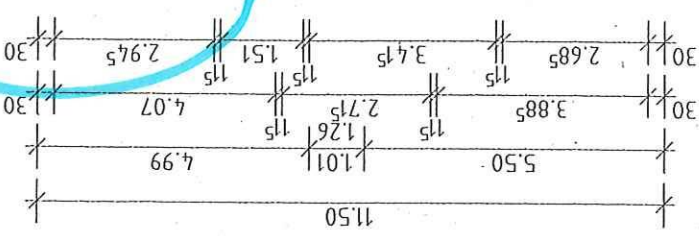
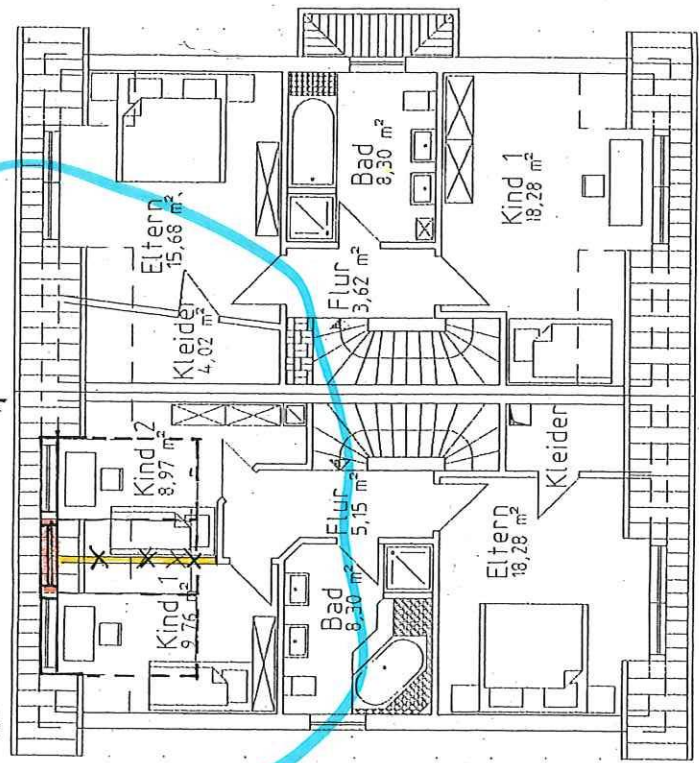
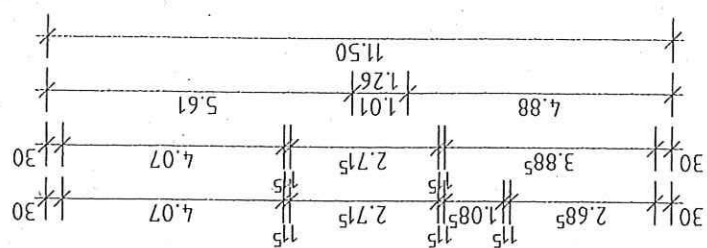

Dachgeschoss

