

S

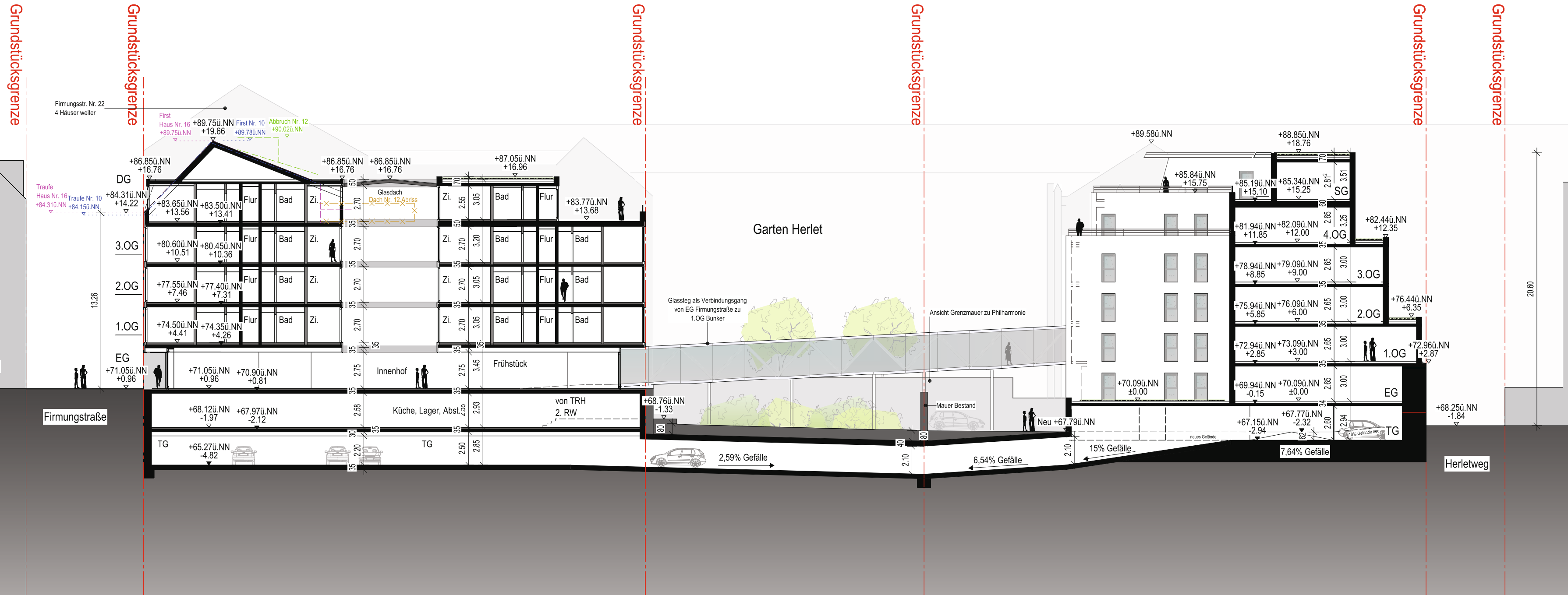

Anlage 1

Schnitt Gesamtvorhaben Stand Einleitungsbeschluss

PROJEKT-NR. PROJEKT 18-0201 TAYHUS HOCHBUNKER NAGELSGASSE/HERLET EG HOTEL FIRMUNGSTRASSE 56068 KOBLENZ	BAUHERR EINSTEIN HOTELS REAL ESTATE GMBH FIRMUNGSTRASSE 2 56068 KOBLENZ	UNTERSCHRIFT BAUHERR UNTERSCHRIFT ARCHITEKT DATUM DATUM	LEISTUNGSPHASE ENT URFSPLANUNG LPH3 GENERALPLANUNG ARCHITEKT VON CANAL ARCHITEKTUR + GENERALPLANUNG GMBH TORHAUS AM KASTORPLATZ 5 56068 KOBLENZ TEL: 0261 / 97 44 6 - 0 FAX: 0261 / 97 44 6 - 20	PLANINHALT SCHNITT GESAMT BEARBEITER ERSTELLT AUSDRUCK	GE SC 11.02.2020 11.02.2020	MASSSTAB PLAN-NR. 1:250 PL - 1211
--	--	--	--	--	-------------------------------------	--