

# Auszug aus den Geobasisinformationen

Liegenschaftskarte



## Rheinland-Pfalz

VERMESSUNGS- UND  
KATASTERAMT  
OSTEIFEL-HUNSRÜCK

**Bauaufsicht**  
Eng.: 10. Nov. 2020

Hergestellt am 04.09.2020

Flurstück: 2055, 2056  
Flur: 5  
Gemarkung: Güls

Gemeinde: Koblenz  
Landkreis: Stadt Koblenz

Am Wasserturm 5a  
56727 Mayen

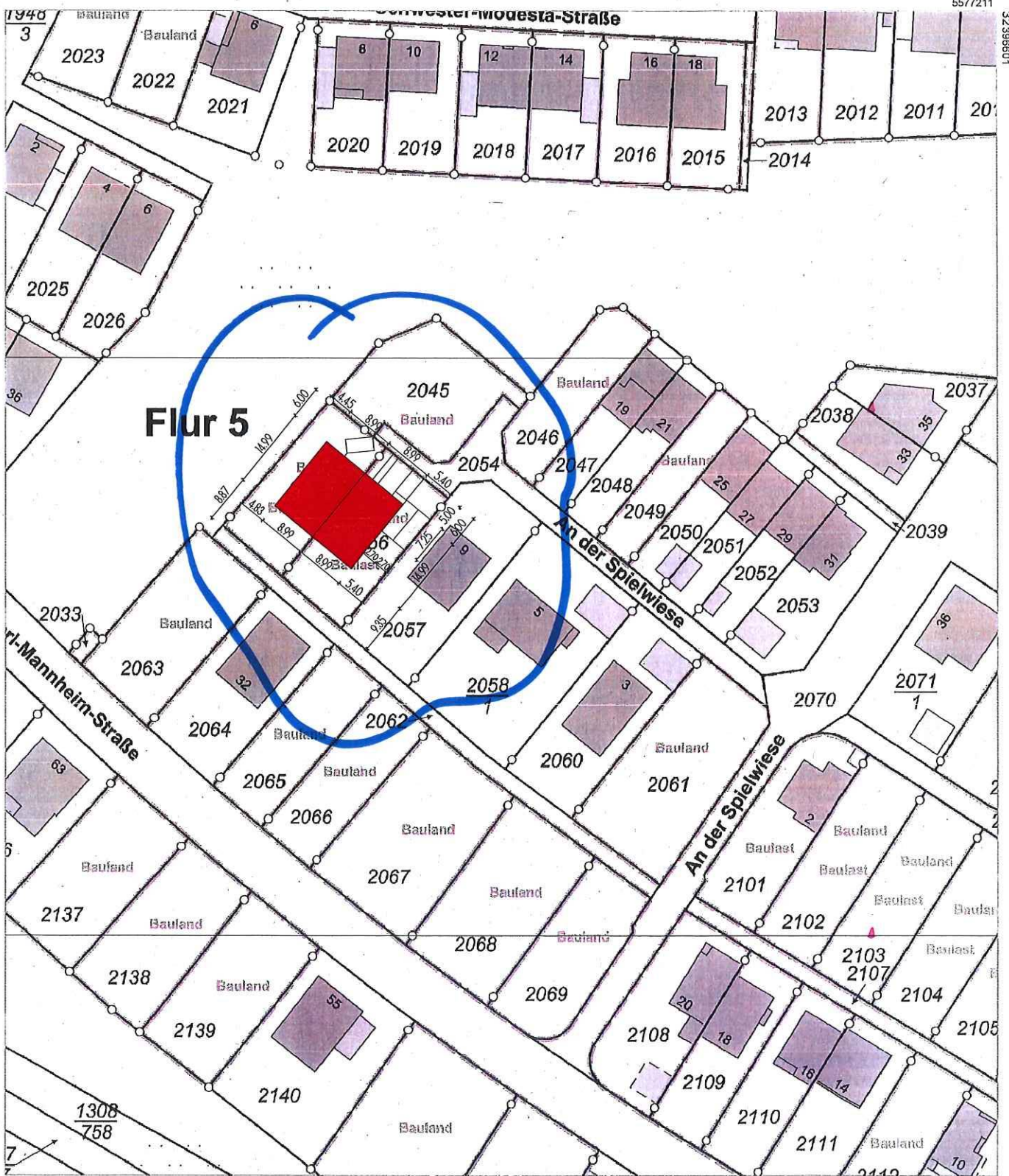

32396421

5577001

Maßstab 1 : 1 000

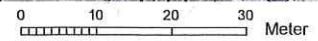

Vervielfältigungen für eigene Zwecke sind zugelassen. Eine unmittelbare oder mittelbare Vermarktung, Umwandlung oder Veröffentlichung der Geobasisinformationen bedarf der Zustimmung der zuständigen Vermessungs- und Katasterbehörde (§12 Landesgesetz über das amtliche Vermessungswesen).

Hergestellt durch Öffentlich best. Vermessungsingenieur Dipl.-Ing. Heinrich Grüne.

Befugnis eingeräumt am 30.12.2006 durch Landesamt für Vermessung und Geobasisinformation Rheinland-Pfalz.



# Stadtverwaltung Koblenz

-- nur für den internen Gebrauch --

k630305

NRA14A1115

Gemarkung: Güls

Flur : 5

Flurstück : 2057

ungefähre Maßstab: 1 : 500

23.01.2018

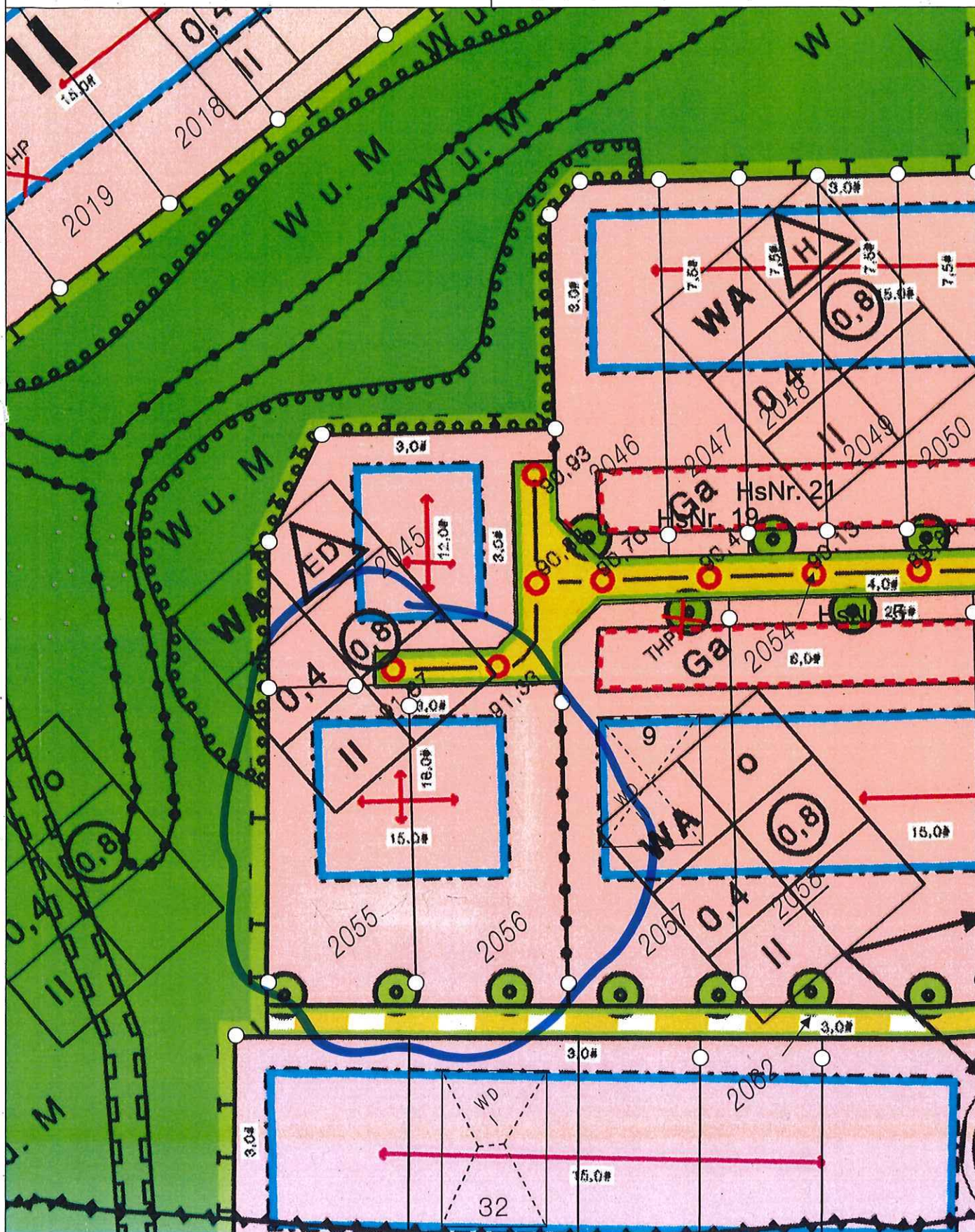

Basiskarte: Liegenschaftskarte der Vermessungs- und Katasterverwaltung. - Die Geschossangaben entsprechen nicht der Definition Vollgeschoss nach Landesbauordnung. Vervielfältigungen für eigene, nicht gewerbliche Zwecke zugelassen. Vervielfältigungen für andere Zwecke, Veröffentlichungen oder deren Weitergabe an Dritte nur mit Genehmigung.

B-Messung Nr. 260 A-1



Eng.: 30. Nov. 2020

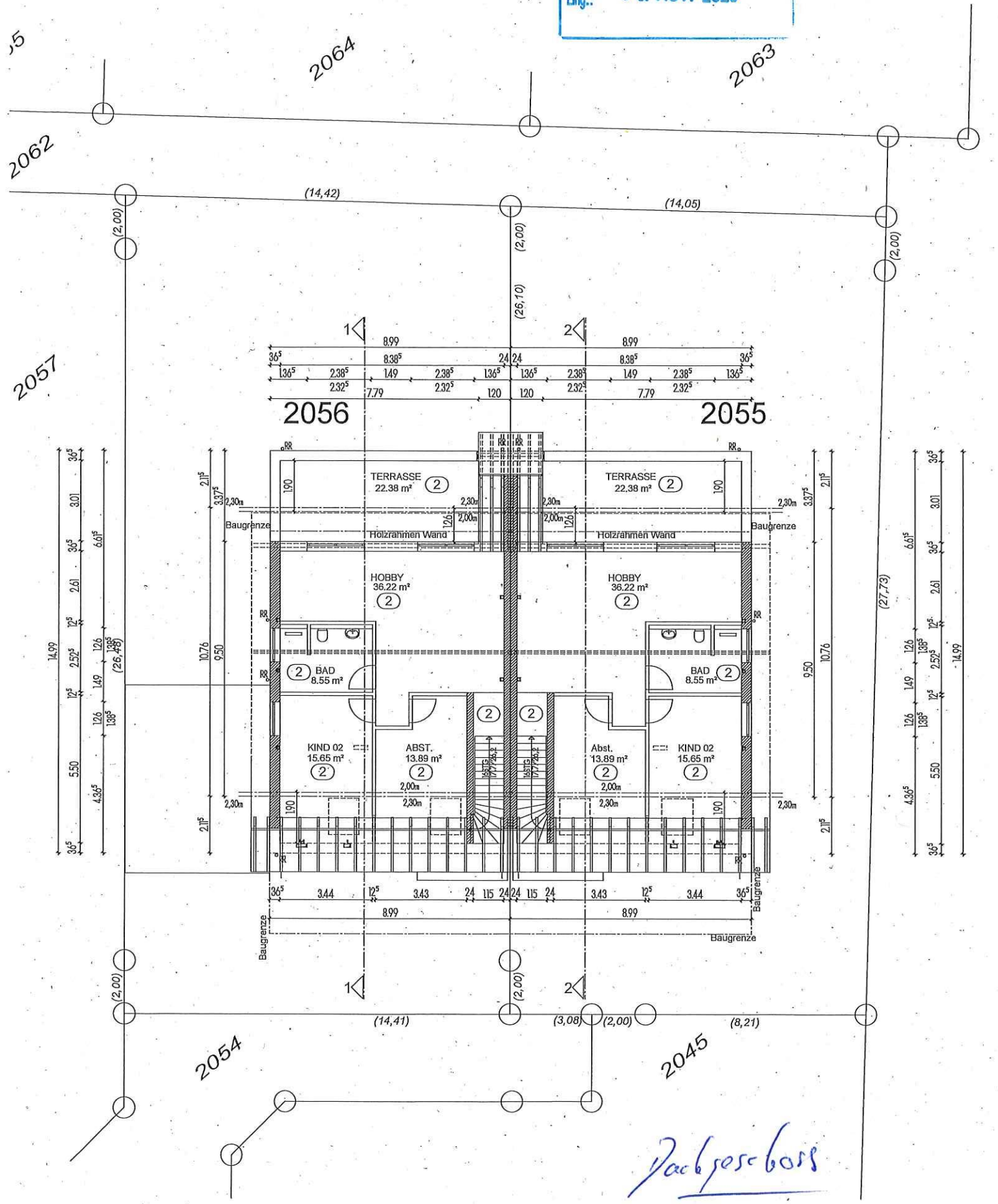

*Dachgeschoss*

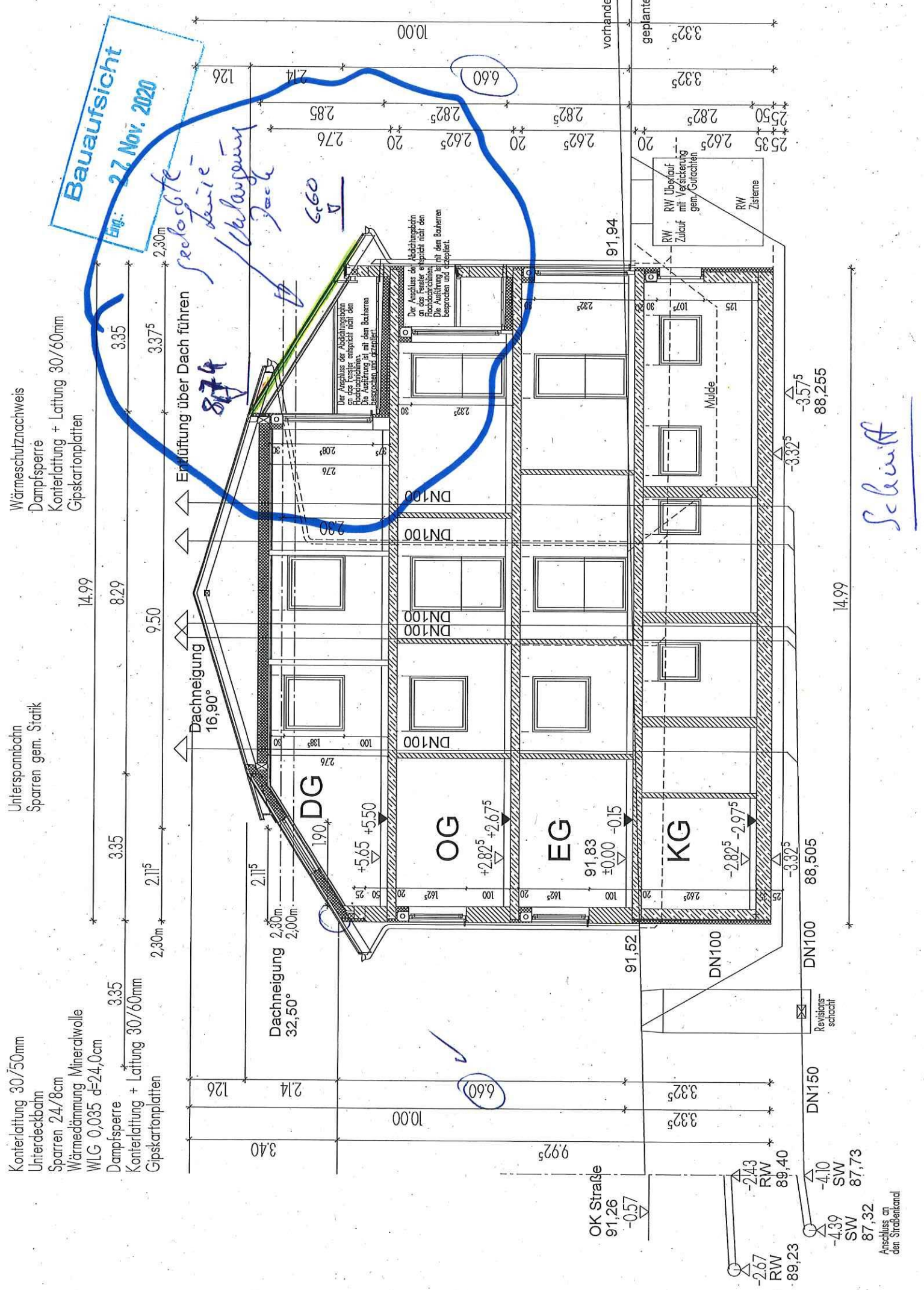

**Bauaufsicht**  
 Fig. 27 Nov. 2020

Wärmschutznachweis  
 Dampfsperre  
 Konterlattung + Lattung 30/60mm  
 Gipskartonplatten

Unterspannbahn  
 Sparren gem. Statik

Konterlattung 30/50mm  
 Unterdeckbahn  
 Sparren 24/8cm  
 Wärmedämmung Mineralwolle  
 WLK 0,035 d=24,0cm  
 Dampfsperre  
 Konterlattung + Lattung 30/60mm  
 Gipskartonplatten

*redolente  
 Laminie  
 Valarspinn  
 Zock*

874  
 6.60

*Schnitt*

OK Straße  
 91,26  
 -0,57  
 89,23  
 -2,67  
 RW  
 89,40  
 -4,39  
 SW  
 87,73  
 -4,10  
 SW  
 87,32  
 Anschluss an  
 den Straßentrand

-3,57  
 88,255

14,99

88,505

Revisions-  
 schacht

DN150

DN100

DN100

DN100

14,99

9,50

3,35

2,115

2,30m

2,115

3,35

2,30m

2,00m

2,14

2,14

2,76

2,825

2,825

2,825

2,825

2,825

2,825

2,825

2,825

2,825

2,825

2,825

2,825

2,825

2,825

2,825

2,825

2,825



**Bauaufsicht**  
Eing.: 30. Nov. 2020

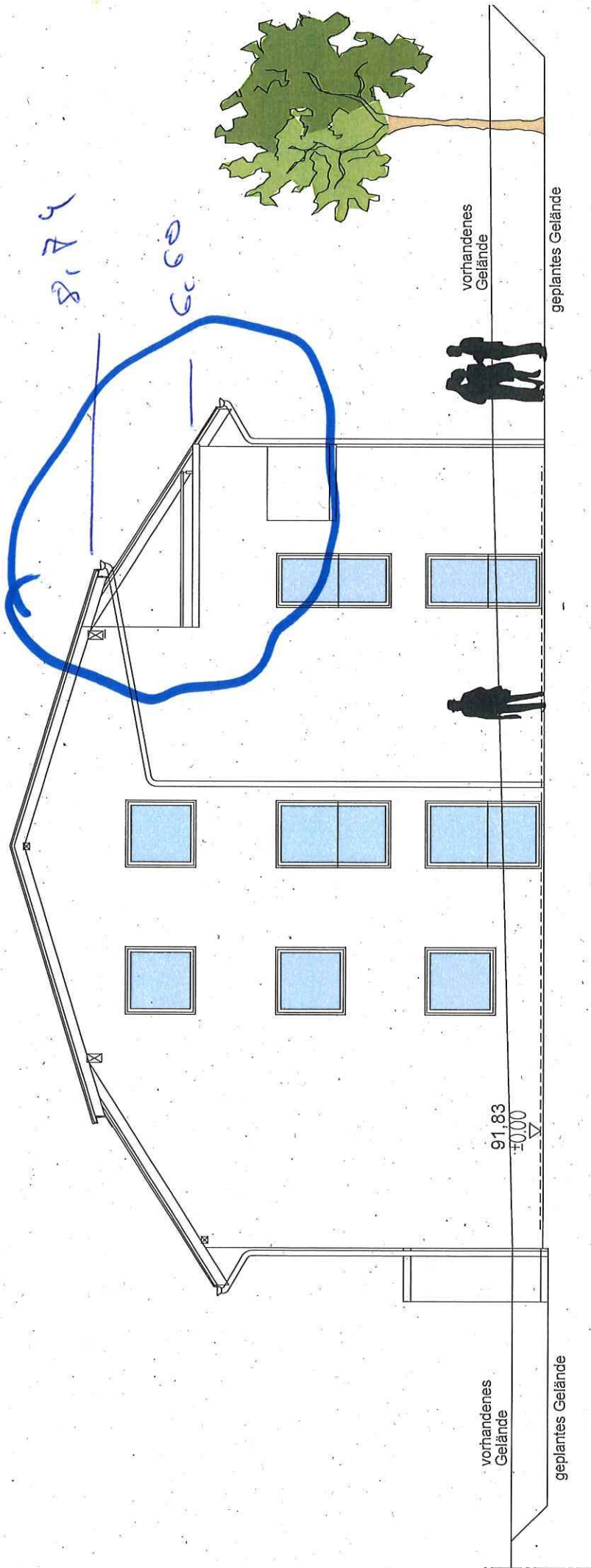

**Bauaufsicht**  
Eing.: 30. Nov. 2020

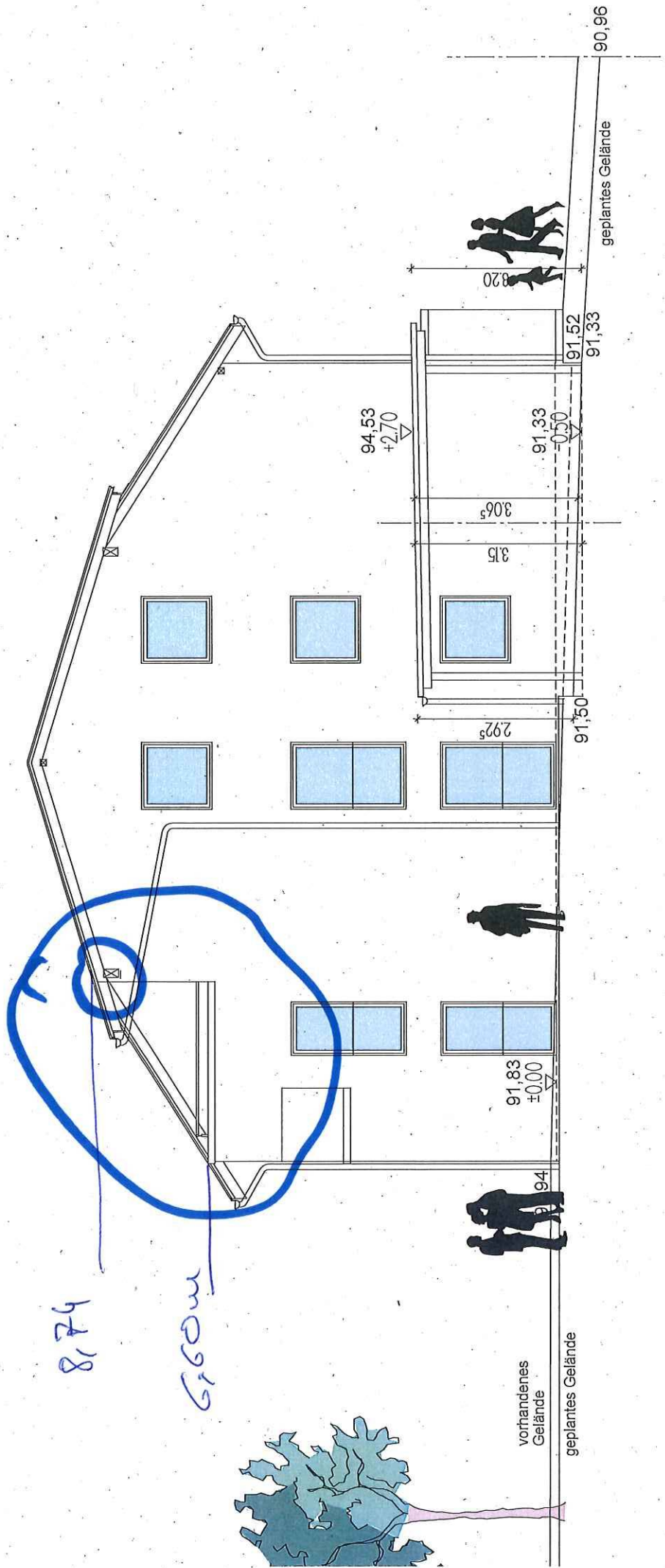

**Bauaufsicht**  
Eng.: 30. Nov. 2020

