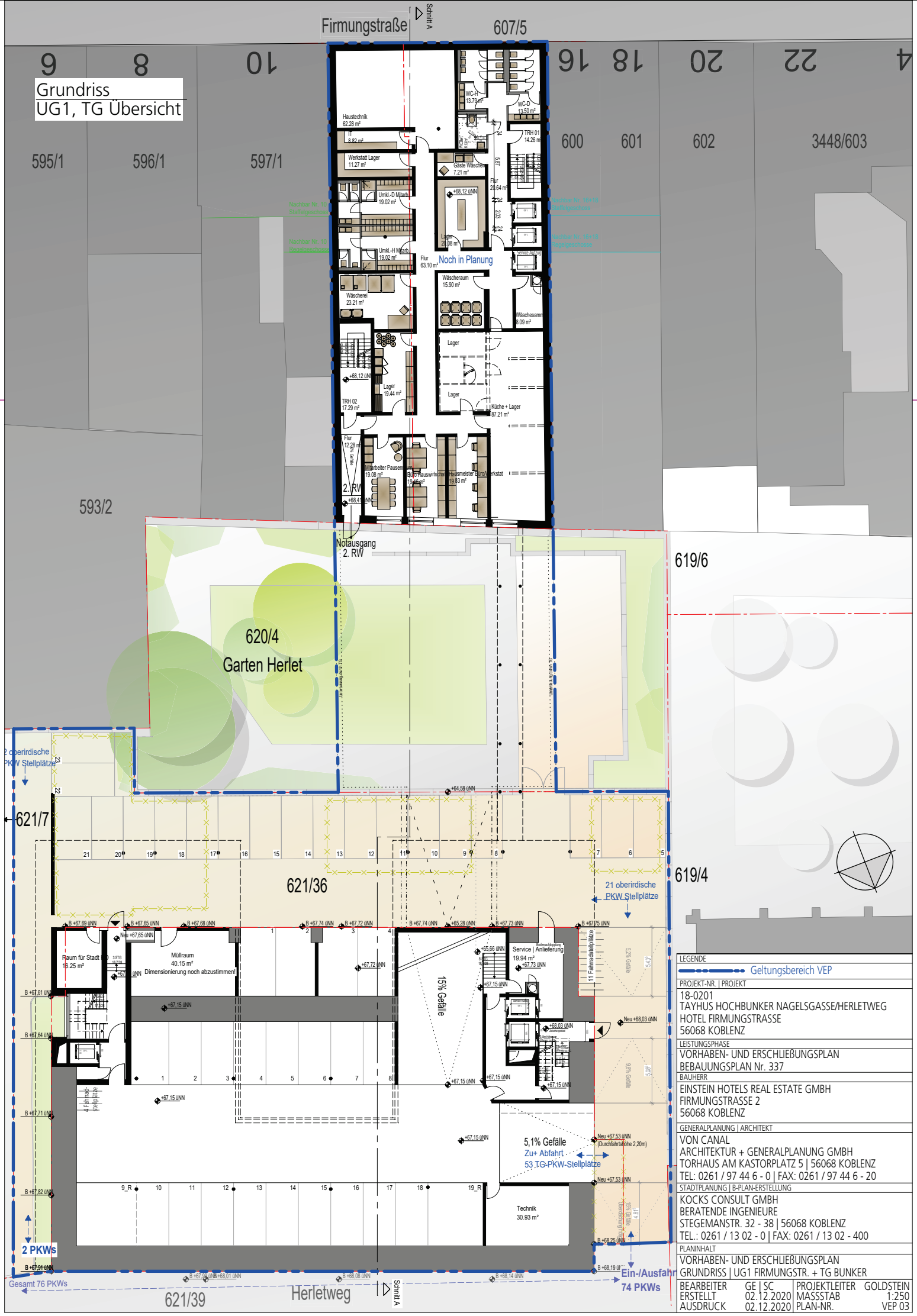

LEGENDE

Geltungsbereich VEP

PROJEKT-NR. | PROJEKT

18-0201
TAYHUS HOCHBUNKER NAGELSGASSE/HERLETWEG
HOTEL FIRMUNGSTRASSE
56068 KOBLENZ

LEISTUNGSPHASE

VORHABEN- UND ERSCHLIEßUNGSPLAN
BEBAUUNGSPLAN Nr. 337

BAUHERR

EINSTEIN HOTELS REAL ESTATE GMBH
FIRMUNGSTRASSE 2
56068 KOBLENZ

GENERALPLANUNG | ARCHITEKT

VON CANAL
ARCHITEKTUR + GENERALPLANUNG GMBH
TORHAUS AM KASTORPLATZ 5 | 56068 KOBLENZ
TEL: 0261 / 97 44 6 - 0 | FAX: 0261 / 97 44 6 - 20

STADTPLANUNG | B-PLAN-ERSTELLUNG

KOCKS CONSULT GMBH
BERATENDE INGENIEURE
STEGEMANSTR. 32 - 38 | 56068 KOBLENZ
TEL.: 0261 / 13 02 - 0 | FAX: 0261 / 13 02 - 400

PLANINHALT

VORHABEN- UND ERSCHLIEßUNGSPLAN
GRUNDRISS | UG1 FIRMUNGSTR. + TG BUNKER

BEARBEITER	GE | SC	PROJEKTLEITER	GOLDSTEIN
ERSTELLT	02.12.2020	MASSSTAB	1:250
AUSDRUCK	02.12.2020	PLAN-NR.	VEP 03