

Auszug aus den Geobasisinformationen

Liegenschaftskarte



Rheinland-Pfalz

VERMESSUNGS- UND
KATASTERAMT
OSTEIFEL-HUNSRÜCK

Hergestellt am 24.03.2020

Flurstück: 491
Flur: 20
Gemarkung: Koblenz

Gemeinde: Koblenz
Landkreis: Stadt Koblenz

Am Wasserturm 5a
56727 Mayen

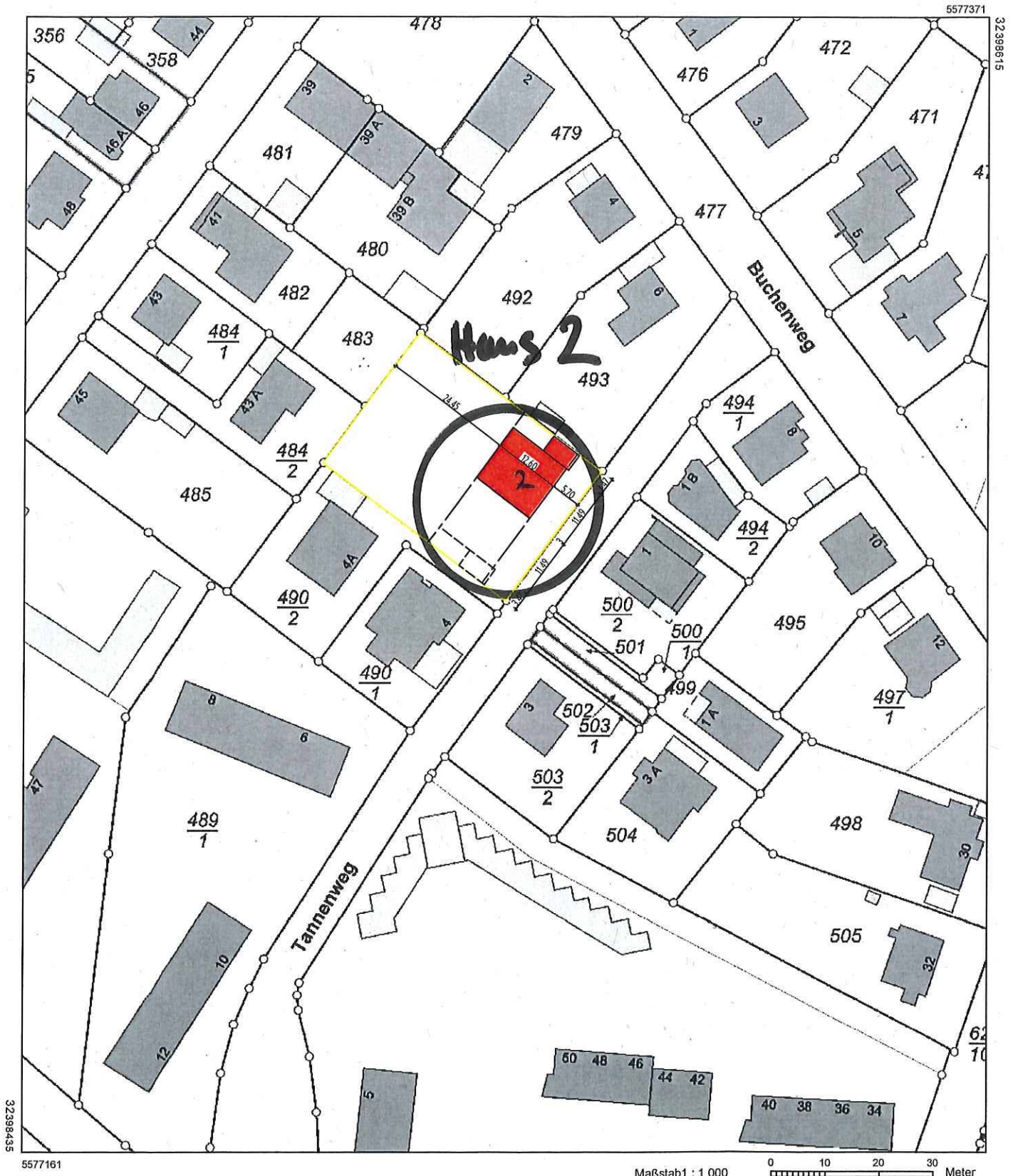

5577161

Maßstab 1 : 1 000

0 10 20 30 Meter

Vervielfältigungen für eigene Zwecke sind zugelassen. Eine unmittelbare oder mittelbare Vermarktung, Umwandlung oder Veröffentlichung der Geobasisinformationen bedarf der Zustimmung der zuständigen Vermessungs- und Katasterbehörde (§12 Landesgesetz über das amtliche Vermessungswesen).

Hergestellt durch Öffentlich best. Vermessungsingenieur Dipl.-Ing. (FH) Manfred Buchholz
Befugnis eingeräumt am 24.11.2009 durch Landesamt für Vermessung und Geobasisinformation Rheinland-Pfalz.

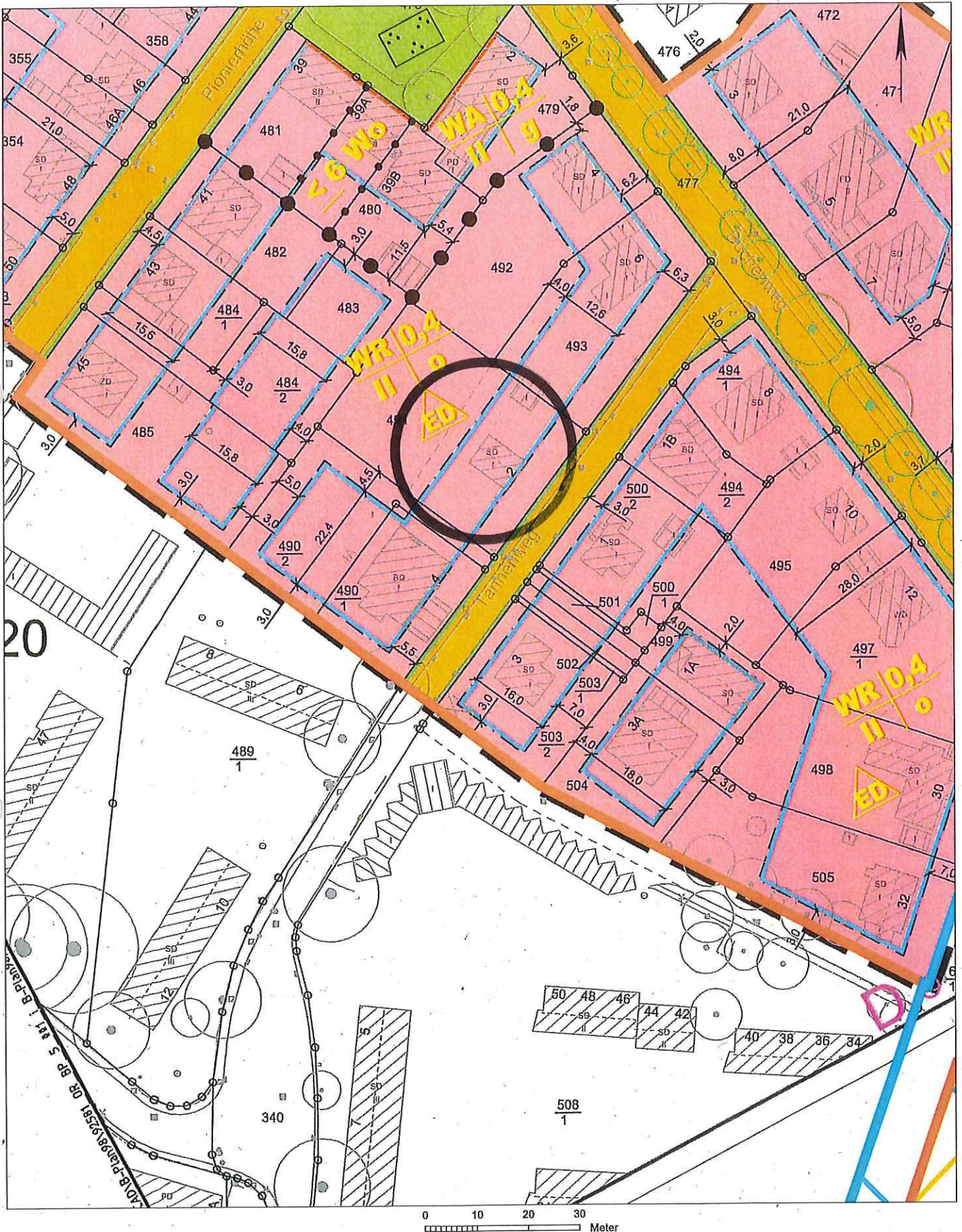

Basiskarte: Liegenschaftskarte der Vermessungs- und Katasterverwaltung. Die Geschossangaben entsprechen nicht der Definition Vollgeschoss nach Landesbauordnung. Vervielfältigungen für eigene, nicht gewerbliche Zwecke zugelassen. Vervielfältigungen für andere Zwecke, Veröffentlichungen oder deren Weitergabe an Dritte nur mit Genehmigung.

Freiflächenplan
M 1:200

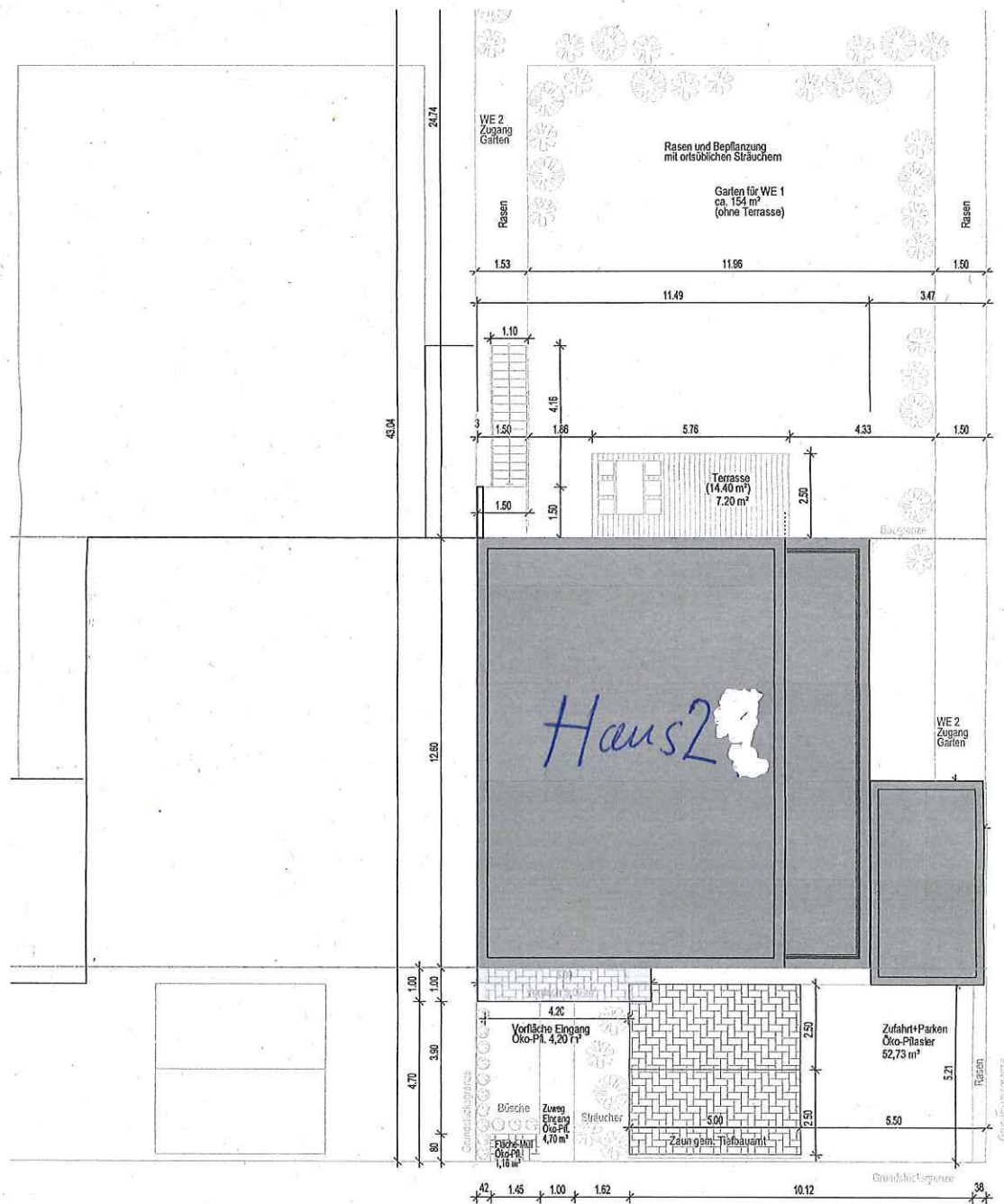

Tannenweg OK Straße Grundstücksmitte 171.40 m 0.NN



Haus 2

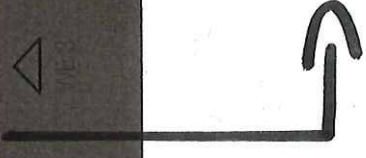
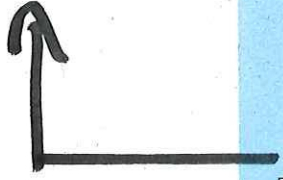

Sicht Süd-Ost | Straßenansicht

Haus 2

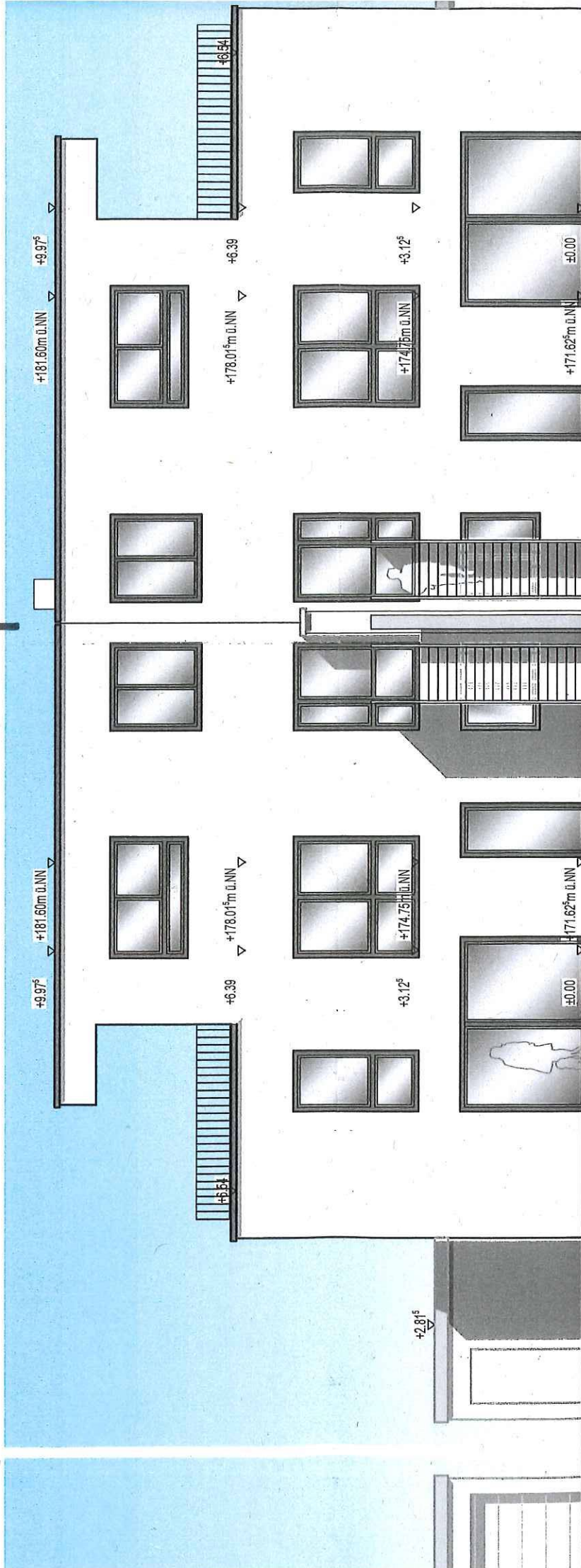

Haus 1

Haus 2

Ansicht Nord-West | Gartenansicht

Grundstücksgrenze

5.70

Baugrenze

12.60

Baugrenze

+9.97[±]

+18.160m ü.NN

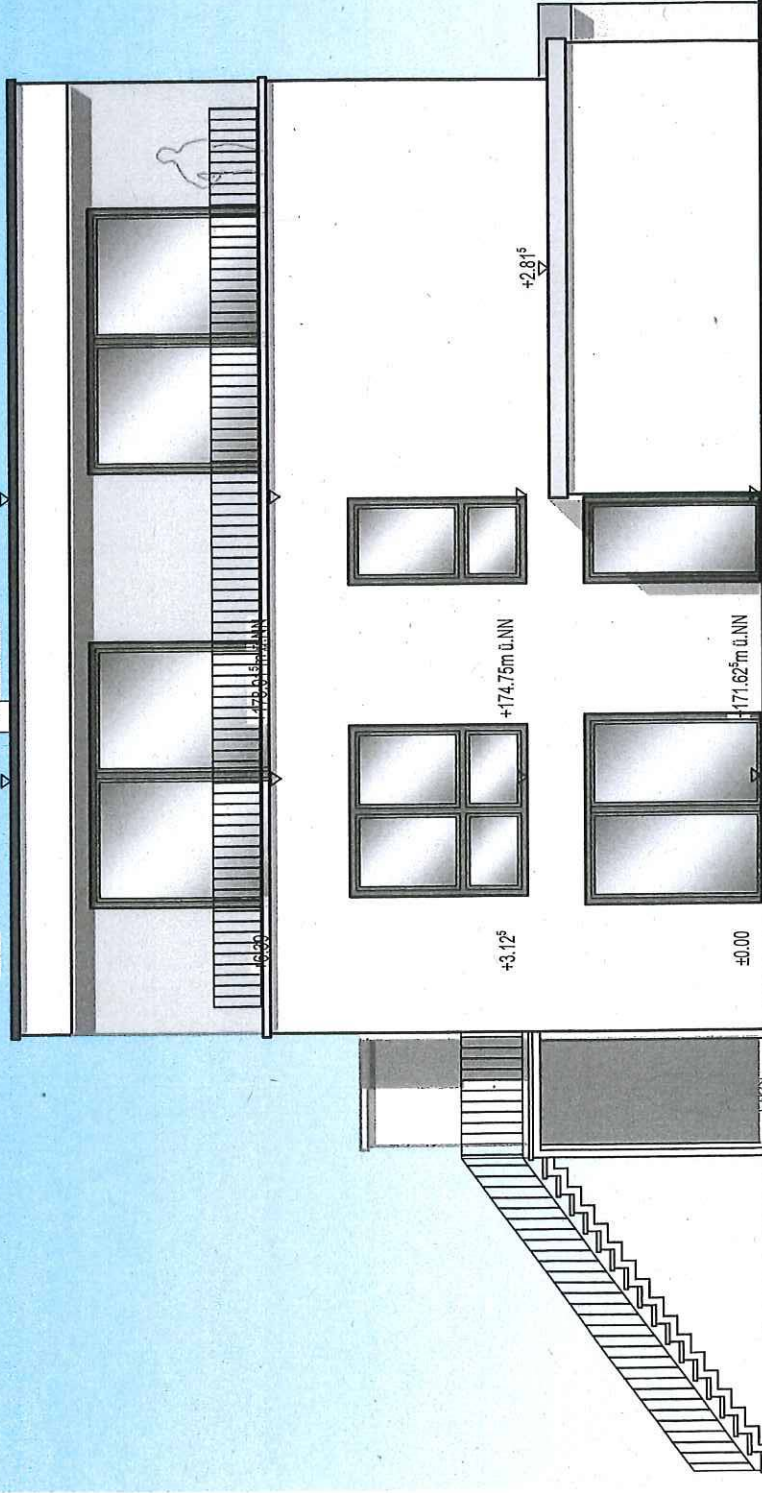

Ansicht Süd-West - Nachbaransicht