

Auszug aus den Geobasisinformationen

Liegenschaftskarte



Rheinland-Pfalz

VERMESSUNGS- UND
KATASTERAMT
OSTEFELD-HUNSRÜCK

Hergestellt am 30.10.2020

Flurstück: 2081
Flur: 5
Gemarkung: Güls

Gemeinde: Koblenz
Landkreis: Stadt Koblenz

Am Wasserturm 5a
56727 Mayen

Bauaufsicht 5677179
Eng.: 22. Dez. 2020

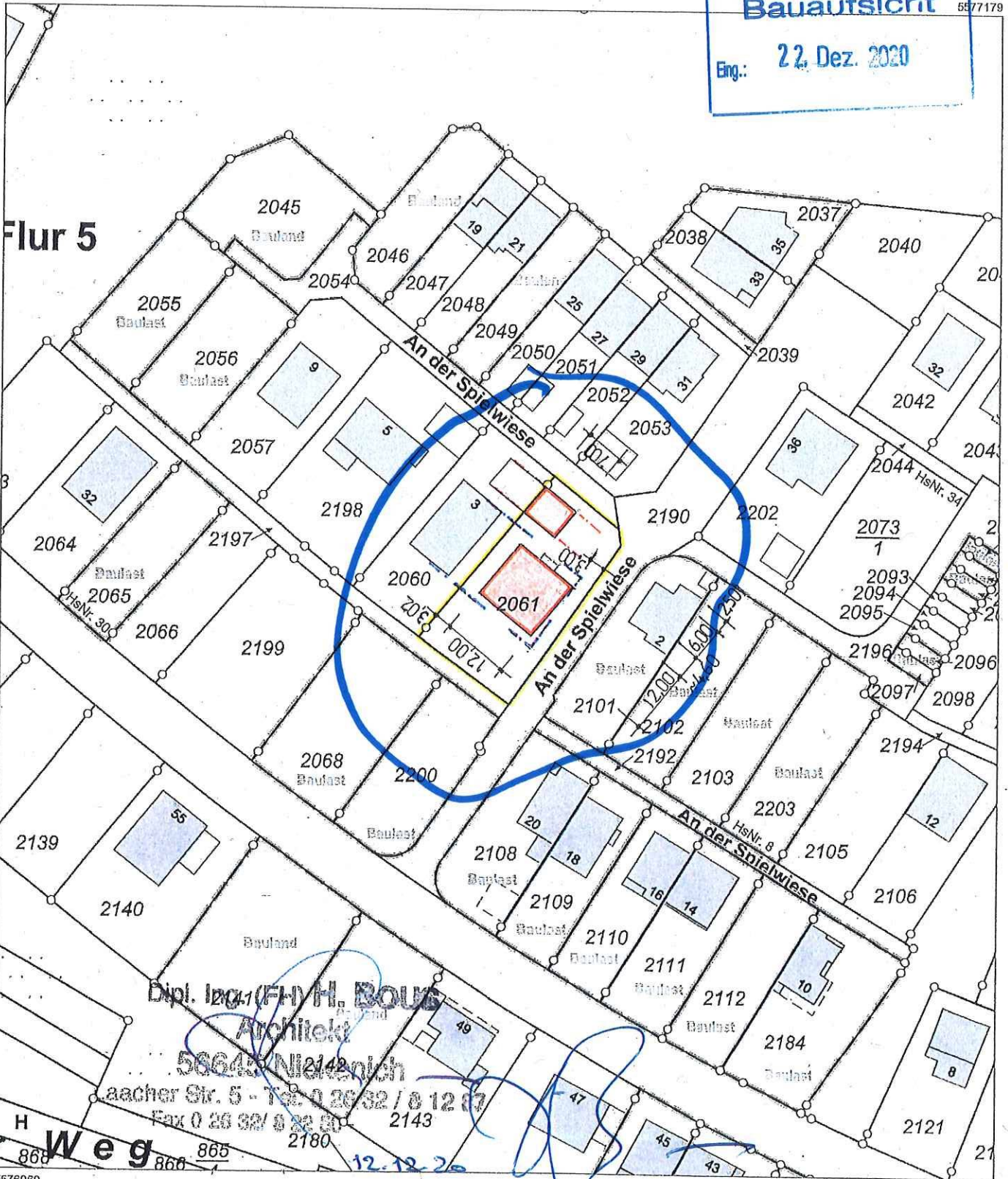

Dipl. Ing. (FH) H. BOUS
Architekt
56645 Nierenloch
Saacher Str. 5 - Tel. 0 26 32 / 8 12 17
Fax 0 26 32 / 8 22 81

Weg
868 865

Maßstab 1 : 1 000 0 10 20 30 Meter

Vervielfältigungen für eigene Zwecke sind zugelassen. Eine unmittelbare oder mittelbare Vermarktung, Umwandlung oder Veröffentlichung der Geobasisinformationen bedarf der Zustimmung der zuständigen Vermessungs- und Katasterbehörde (§12 Landesgesetz über das amtliche Vermessungswesen).
Hergestellt durch das Vermessungs- und Katasteramt Ostfeld-Hunsrück.

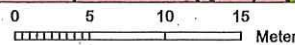
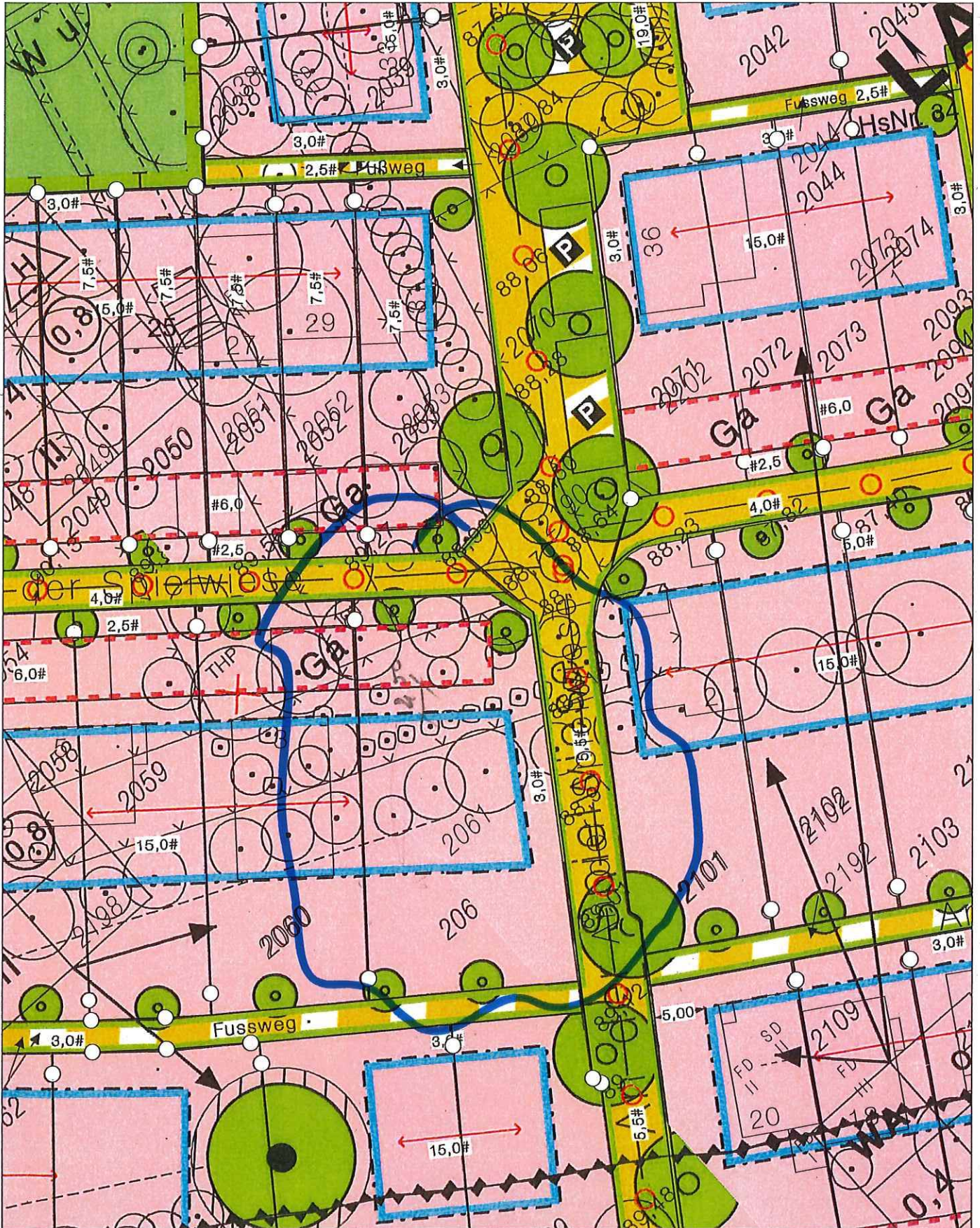

Basiskarte: Liegenschaftskarte der Vermessungs- und Katasterverwaltung. Die Geschossangaben entsprechen nicht der Definition Vollgeschoss nach Landesbauordnung. Vervielfältigungen für eigene, nicht gewerbliche Zwecke zugelassen. Vervielfältigungen für andere Zwecke, Veröffentlichungen oder deren Weitergabe an Dritte nur mit Genehmigung.

Baugrupe

Terrasse

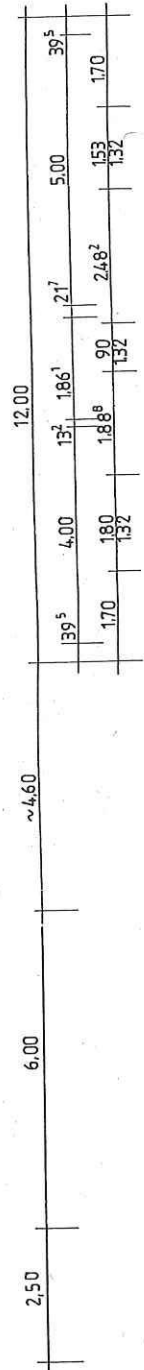

STRASSE

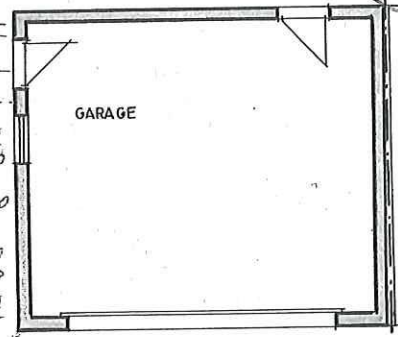
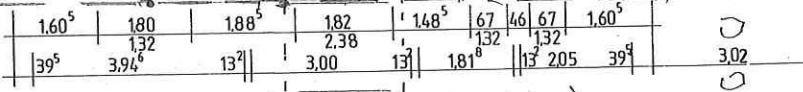
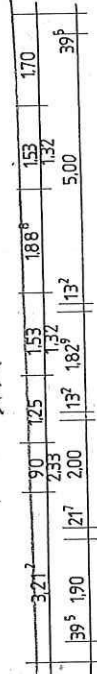
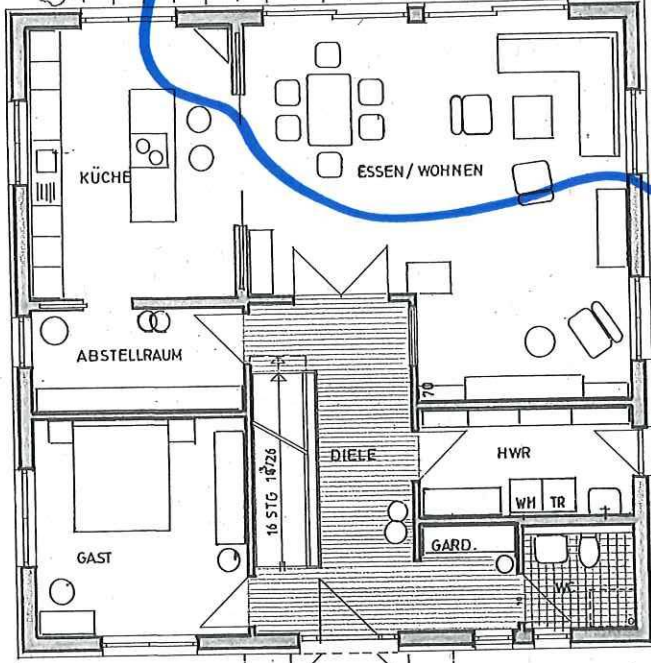
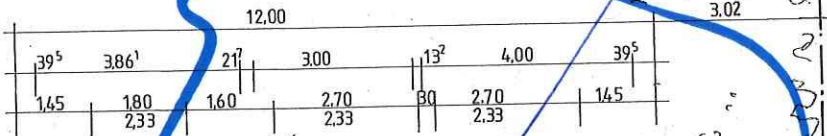

STRASSE

99	5.01	100	4
24	2.12	24	4
	6.52		

