

Auszug aus den Geobasisinformationen

Liegenschaftskarte



Rheinland-Pfalz

VERMESSUNGS- UND
KATASTERAMT
OSTEIFEL-HUNSÜCK

Hergestellt am 10.02.2021

Flurstück: 272/59
Flur: 15
Gemarkung: Horchheim

Gemeinde: Koblenz
Landkreis: Stadt Koblenz

Am Wasserturm 5a
56727 Mayen

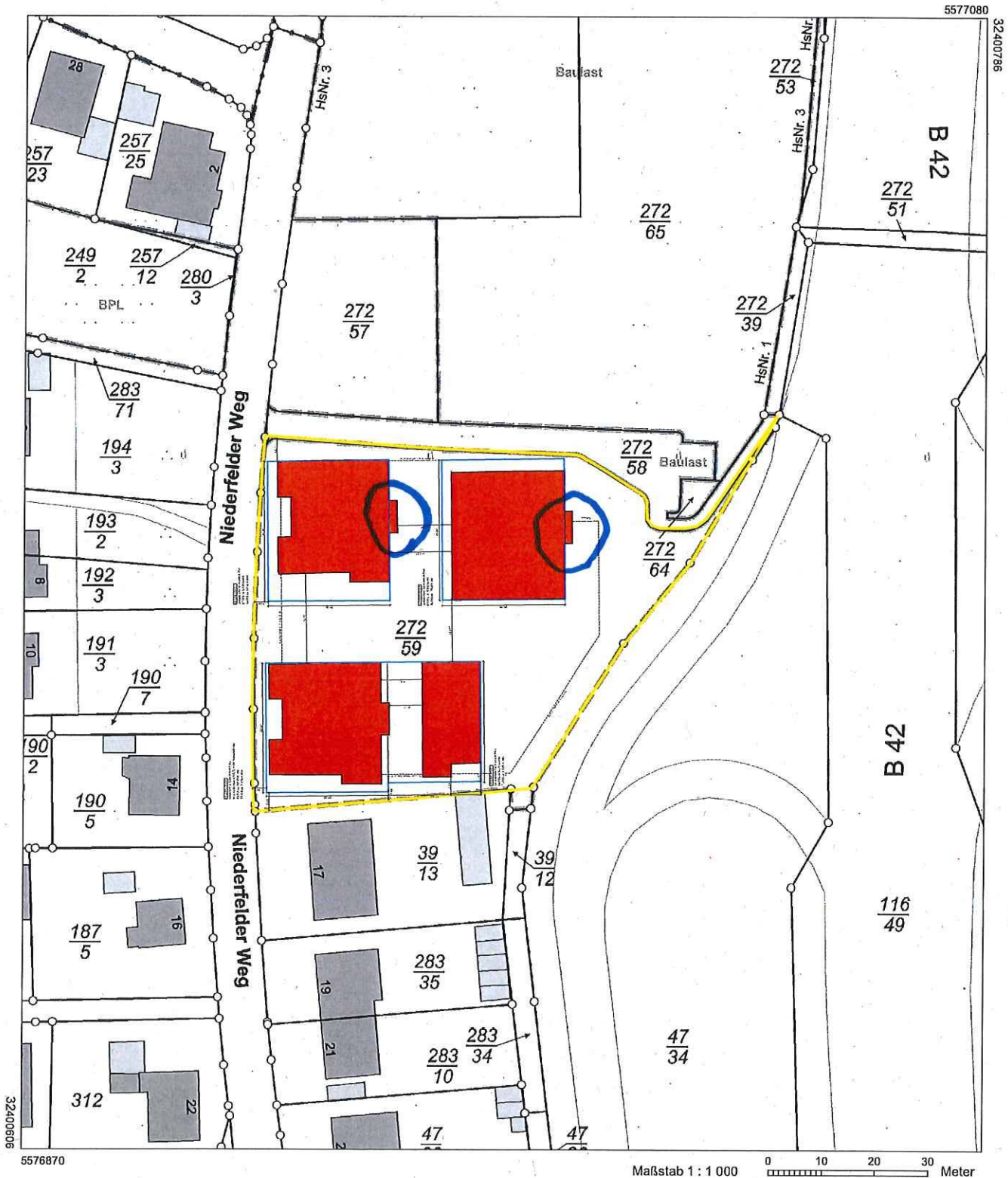

Vervielfältigungen für eigene Zwecke sind zugelassen. Eine unmittelbare oder mittelbare Vermarktung, Umwandlung oder Veröffentlichung der Geobasisinformationen bedarf der Zustimmung der zuständigen Vermessungs- und Katasterbehörde (§12 Landesgesetz über das amtliche Vermessungswesen).
Hergestellt durch Öffentlich best. Vermessungsingenieur Dipl.-Ing. Heinrich Grüne.
Befugnis eingeräumt am 30.12.2006 durch Landesamt für Vermessung und Geobasisinformation Rheinland-Pfalz.



Basiskarte: Liegenschaftskarte der Vermessungs- und Katasterverwaltung. Die Geschossangaben entsprechen nicht der Definition Vollgeschoss nach Landesbauordnung. Vervielfältigungen für eigene, nicht gewerbliche Zwecke zugelassen. Vervielfältigungen für andere Zwecke, Veröffentlichungen oder deren Weitergabe an Dritte nur mit Genehmigung.

glichen Überbaubarkeit
ze)

3ER BAUGRENZE

zur möglichen Überbaubarkeit
augrenze)

3ER BAUGRENZE

G1 BA 3

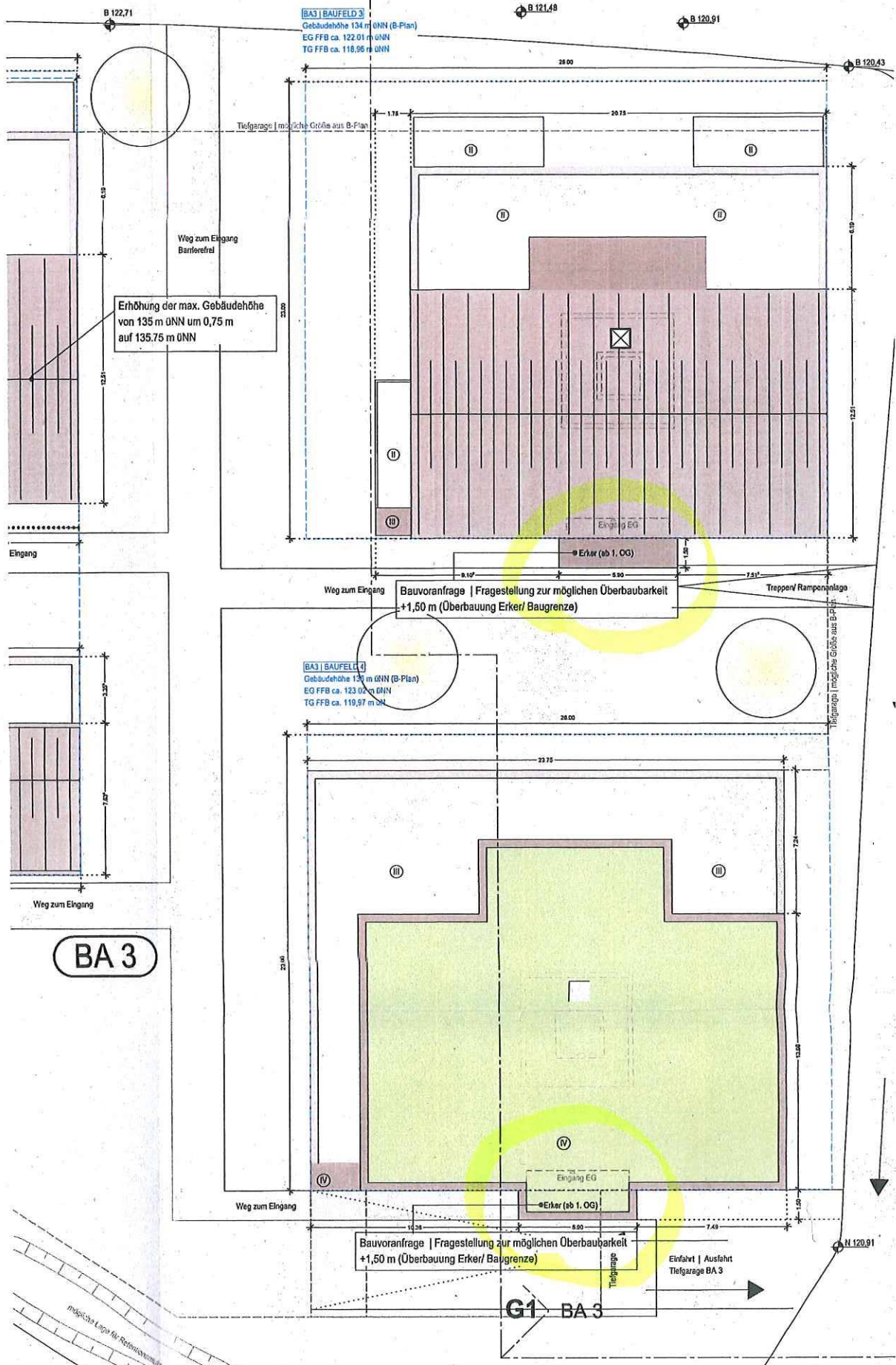

LAGEPLAN | DACHAUFSICHT BA 3 | GE

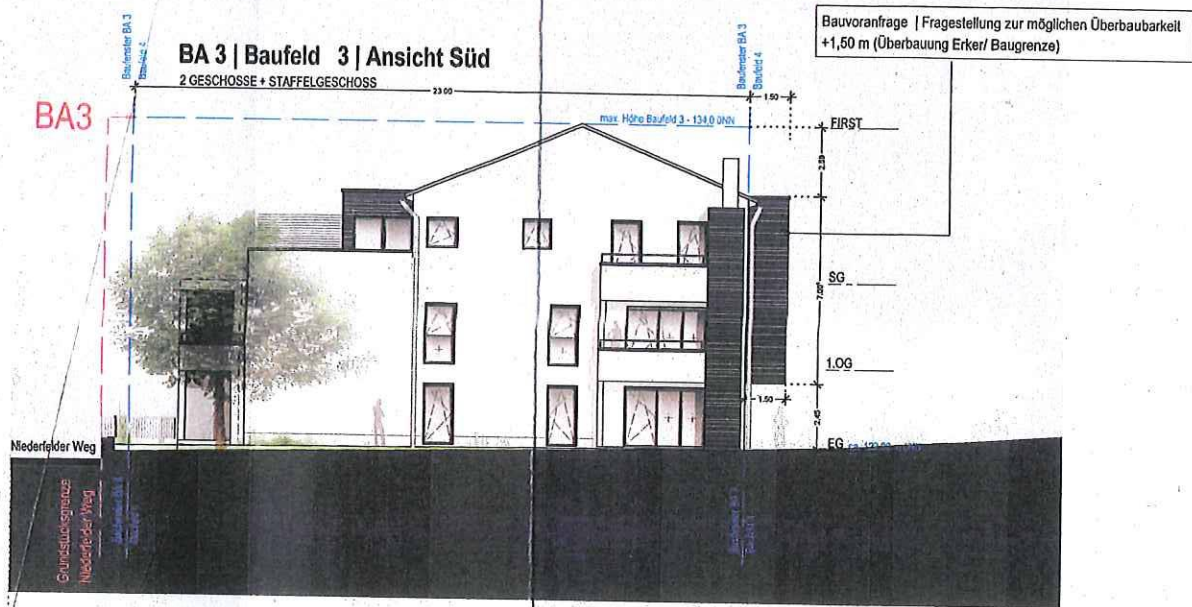

ANSICHT SÜD | GEBÄUDE BAUFELD 3 | ERKERÜBERBAUUNG + 1,50 M ÜBER BAUGRENZE

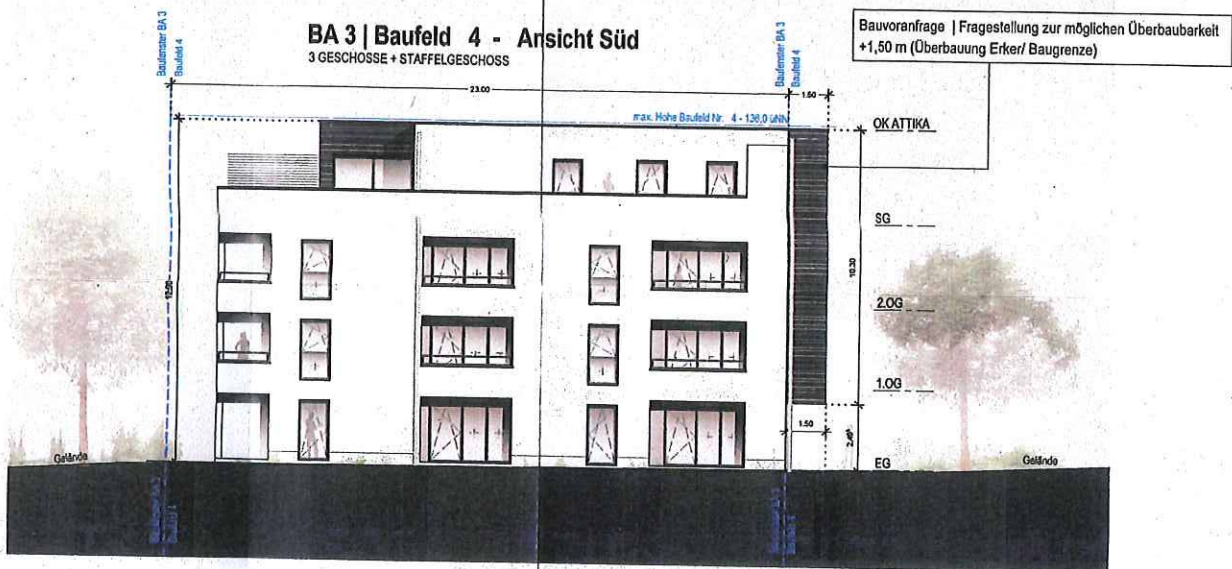

ANSICHT SÜD | GEBÄUDE BAUFELD 4 | ERKERÜBERBAUUNG + 1,50 M ÜBER BAUGRENZE

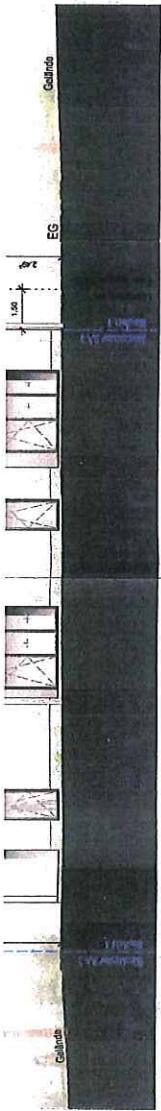

ANSICHT SÜD | GEBÄUDE BAUFELD 4 | ERKERÜBERBAUUNG + 1,50 M ÜBER BAUGRENZE

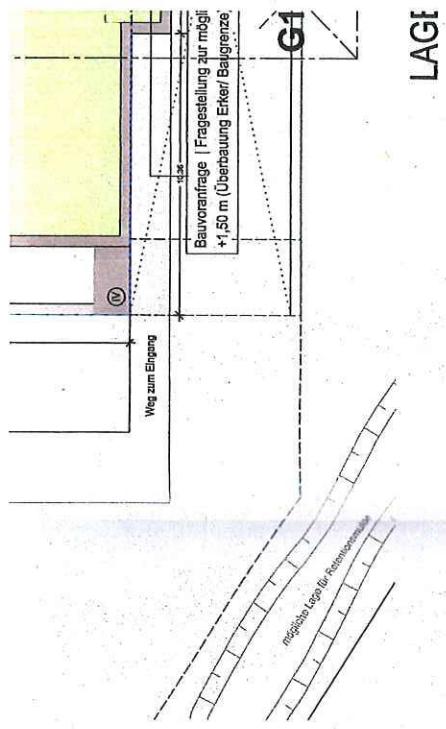

LAGE

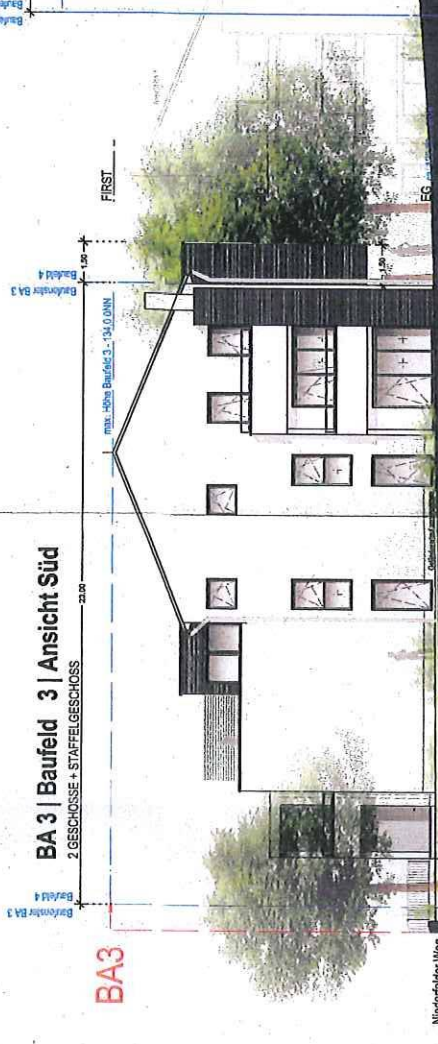

BA 3 | Baufeld 3 | Ansicht Süd
2 GESCHOSSE + STAFFELGESCHOSS

BA 3 | Baufeld 4 - Gebäudeschnitt
3 GESCHOSSE + STAFFELGESCHOSS

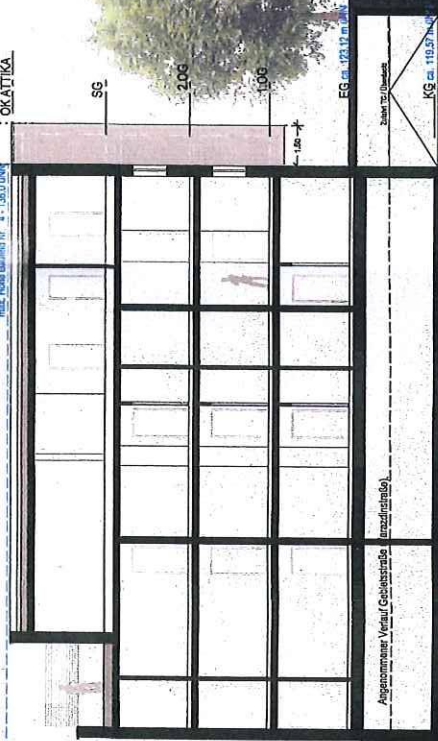

Niederfelder Weg

GELÄNDESCHNITT G1 | BA 3 | ANSICHT VON SÜDEN

