

Auszug aus den Geobasisinformationen

Liegenschaftskarte



Rheinland-Pfalz

VERMESSUNGS- UND
KATASTERAMT
OSTEIFEL-HUNSRÜCK

Hergestellt am 26.10.2020

Flurstück: 193/4
Flur: 14
Gemarkung: Pfaffendorf (1418)

Gemeinde: Koblenz
Landkreis: Stadt Koblenz

Am Wasserturm 5a
56727 Mayen

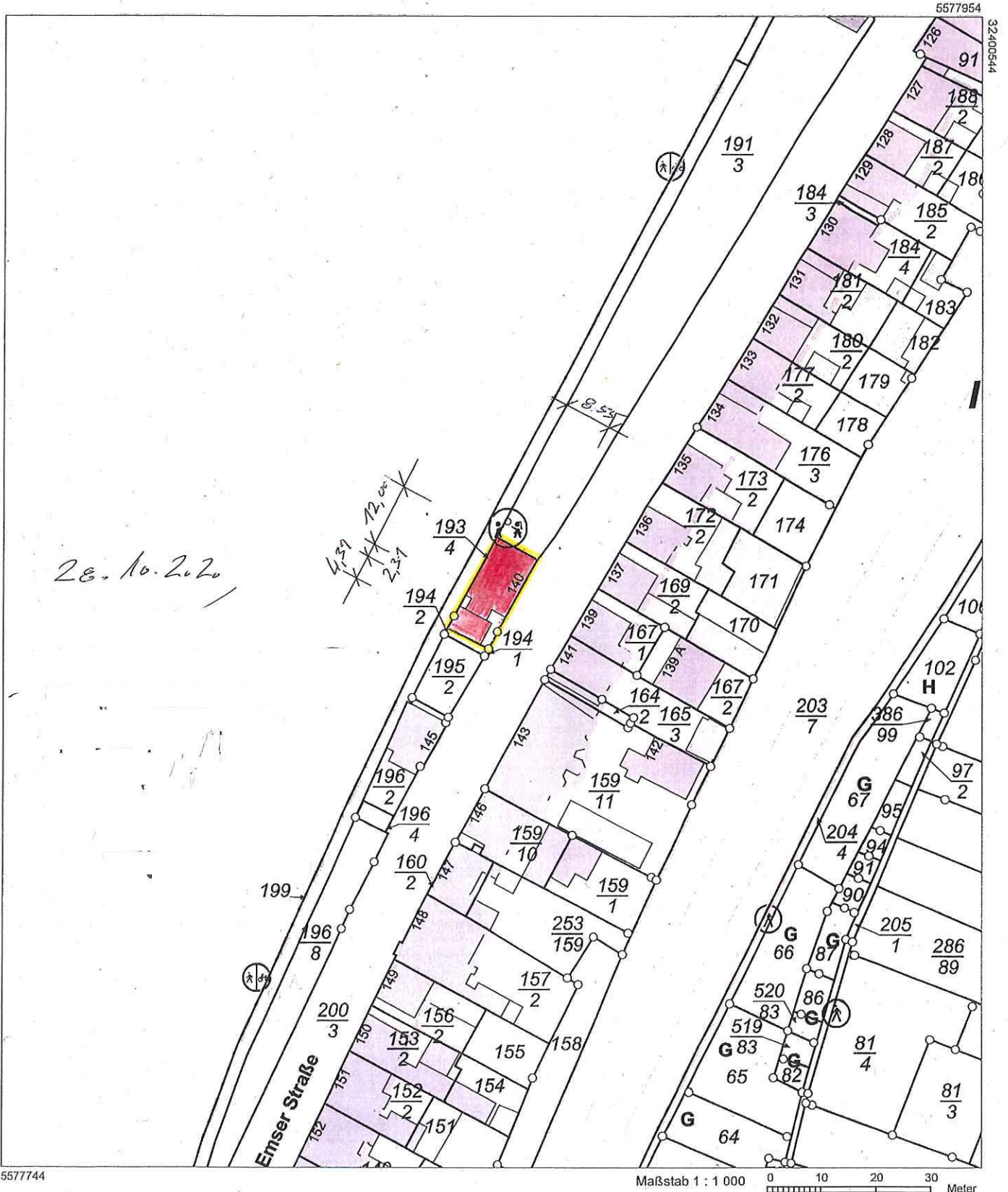

Vervielfältigungen für eigene Zwecke sind zugelassen. Eine unmittelbare oder mittelbare Vermarktung, Umwandlung oder Veröffentlichung der Geobasisinformationen bedarf der Zustimmung der zuständigen Vermessungs- und Katasterbehörde (§ 12 Landesgesetz über das amtliche Vermessungswesen)

Hergestellt durch das Landesamt für Vermessung und Geobasisinformation Rheinland-Pfalz.

Ansicht Westen
Rheinseite
Bestand

First Nr. 140
Bestand
79,90

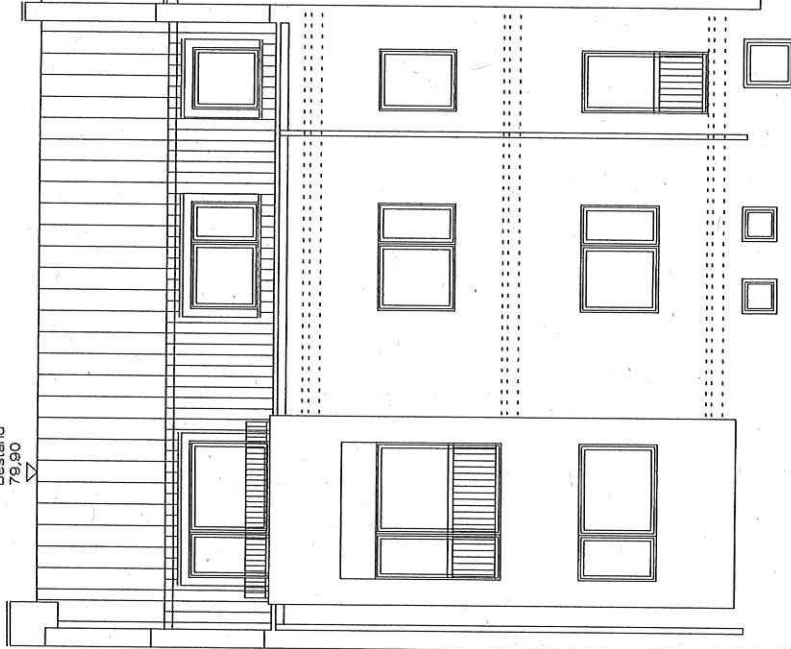

Nr. 140
Treppenhaus
OK Atika
77,62

Treppenhaus Bestand

Garage Bestand

Bürgersteig Emser Str.
bei Haus Nr. 140
66,46

Bestand

Grenze

Fussweg
Reinhardt
63,10

Ansic
Strassens
Besta

First Nr. 140
Bestand
79,90

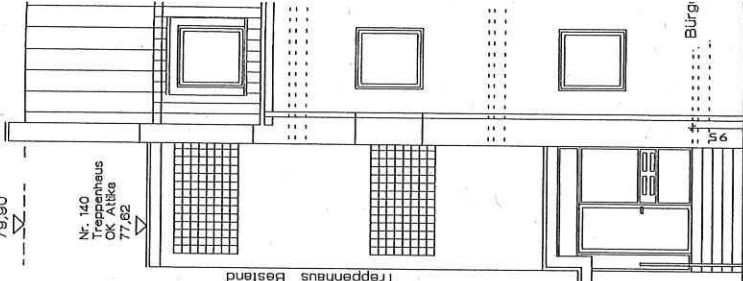

Nr. 140
Treppenhaus
OK Atika
77,62

Treppenhaus Bestand

Garage Bestand

Bestand

Grenze

Bürg

Grundschule
First Nr. 125
84,83

First Nr. 148
85,14

83,89

Traufe Nr. 148
schräg gegenüber
81,18

Bestand
First Nr. 140
78,90

Ansicht Süden Bestand Emser Str. 140

Nr. 140
Treppenhaus
OK Attika
77,62

Bestand
Traufe Nr. 140
75,51

13,44

Treppenhaus Bestand

Garage Bestand / Rückbau

Bürgersteig Emser Strasse
86,48 bei Haus Nr. 140

Bestand 4,01
Fussweg
Rheinufer
83,10

Grundschule
First Nr. 125
84,83

First Nr. 148
85,14

First/Attika Nr. 136a
83,89

Der Rhein

Traufe Nr. 148



Ansicht Westen

Rheinseite

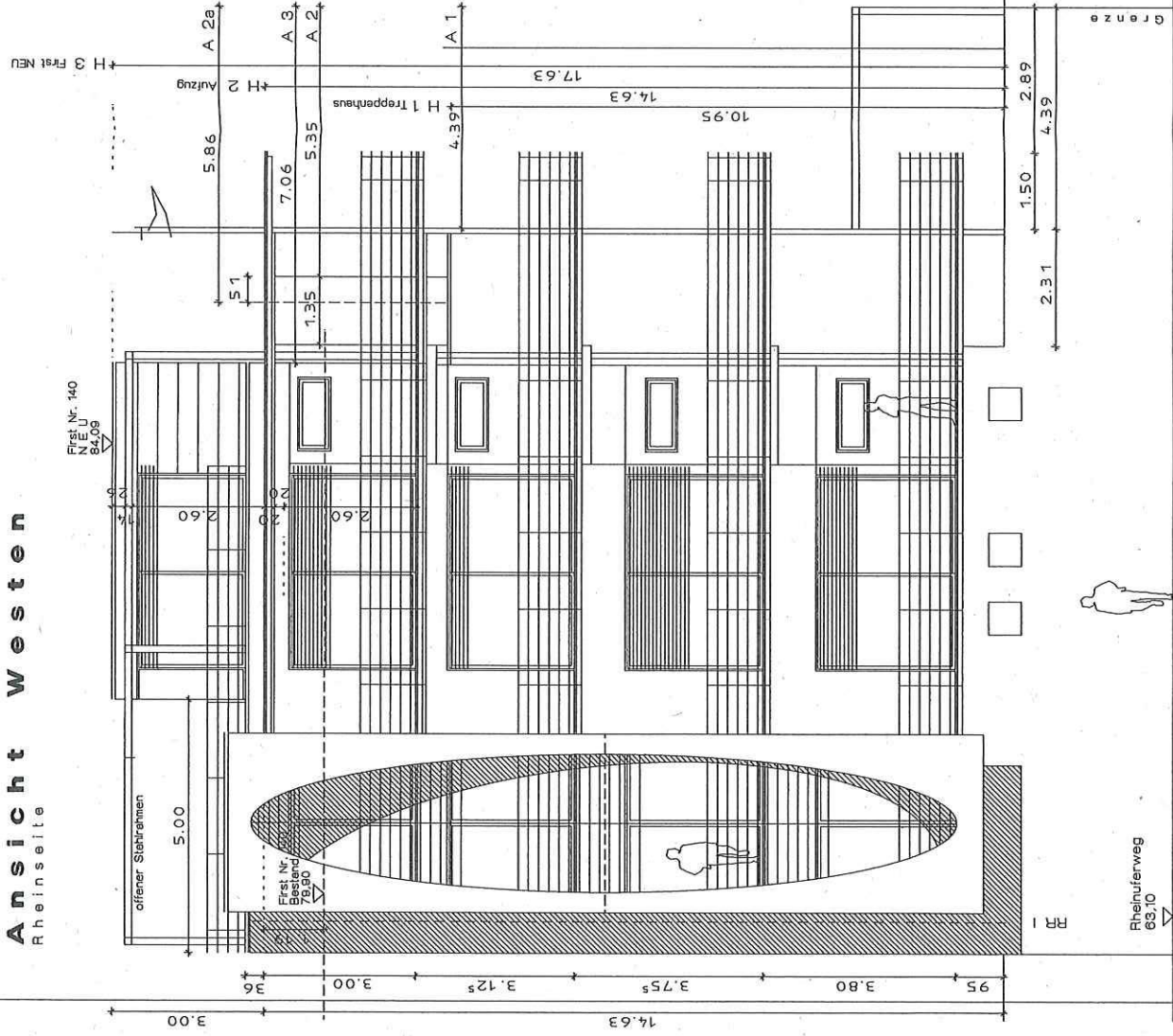

Untergeschoss:
 Bestand / unverbändert
 Abstellräume der 4 Einheiten

Erdgeschoss:
 Bestand / NEU
 Praxis Allgemeinmedizin

Ansicht Süden

Eingang und Treppenhauseite

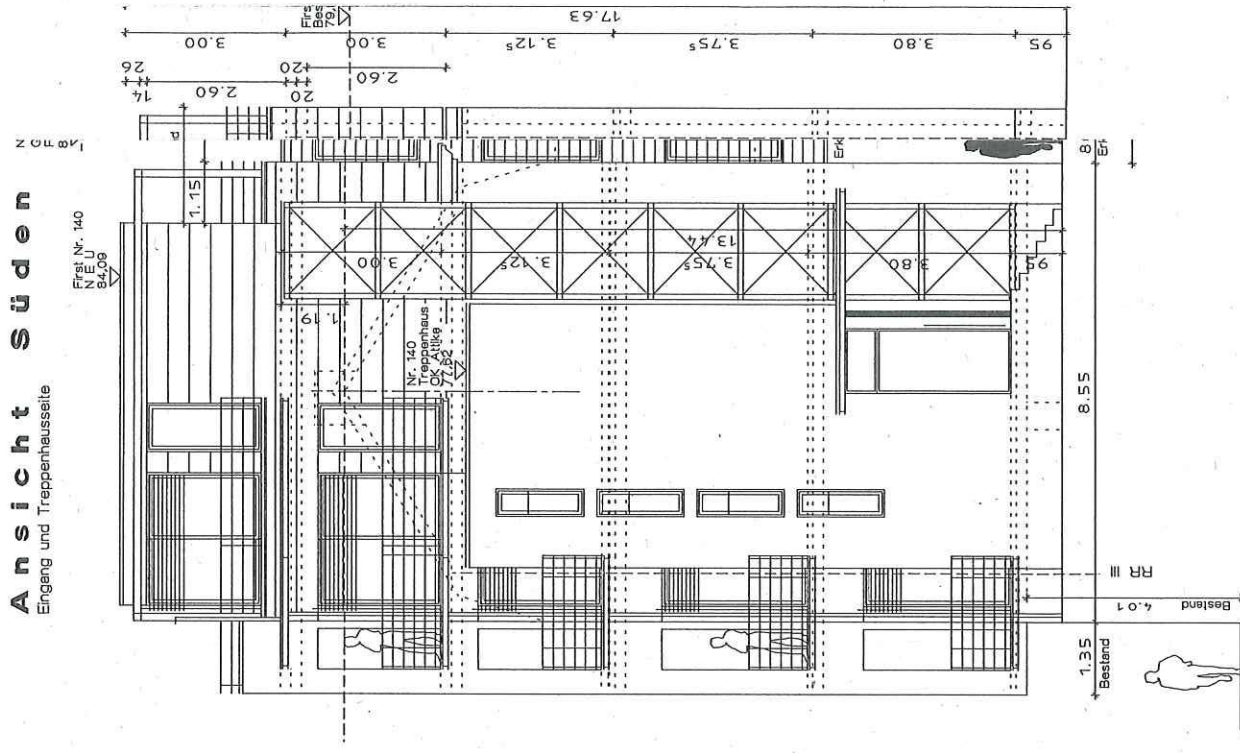

1. Obergeschoss
 Bestand / NEU
 Wohnung
 izboden
 z-Leichtba

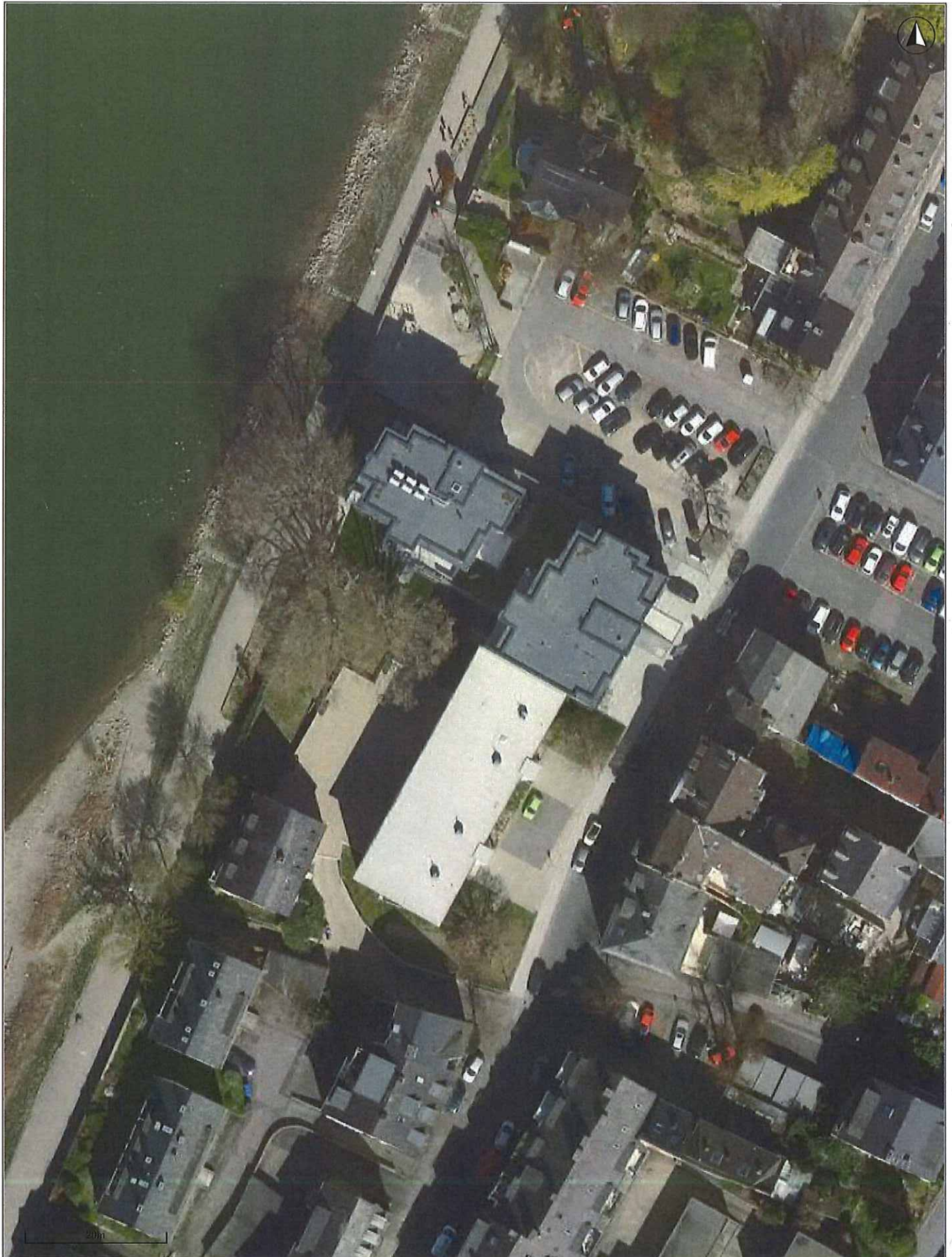

GEOPORTAL KOBLENZ

GeoPortal Koblenz

Datum 05.03.2021

Maßstab 1:100

Notiz Kommentar eingeben

KOBLENZ
VERBINDET.

Stadtvermessung und
Bodenmanagement

