

Auszug aus den Geobasisinformationen

Liegenschaftskarte



Rheinland-Pfalz

VERMESSUNGS- UND
KATASTERAMT
OSTEIFEL-HUNSRÜCK

Hergestellt am 16.03.2016

Flurstück: 461/9
Flur: 8
Gemarkung: Koblenz

Gemeinde: Koblenz
Landkreis: Stadt Koblenz

Am Wasserturm 5a
56727 Mayen

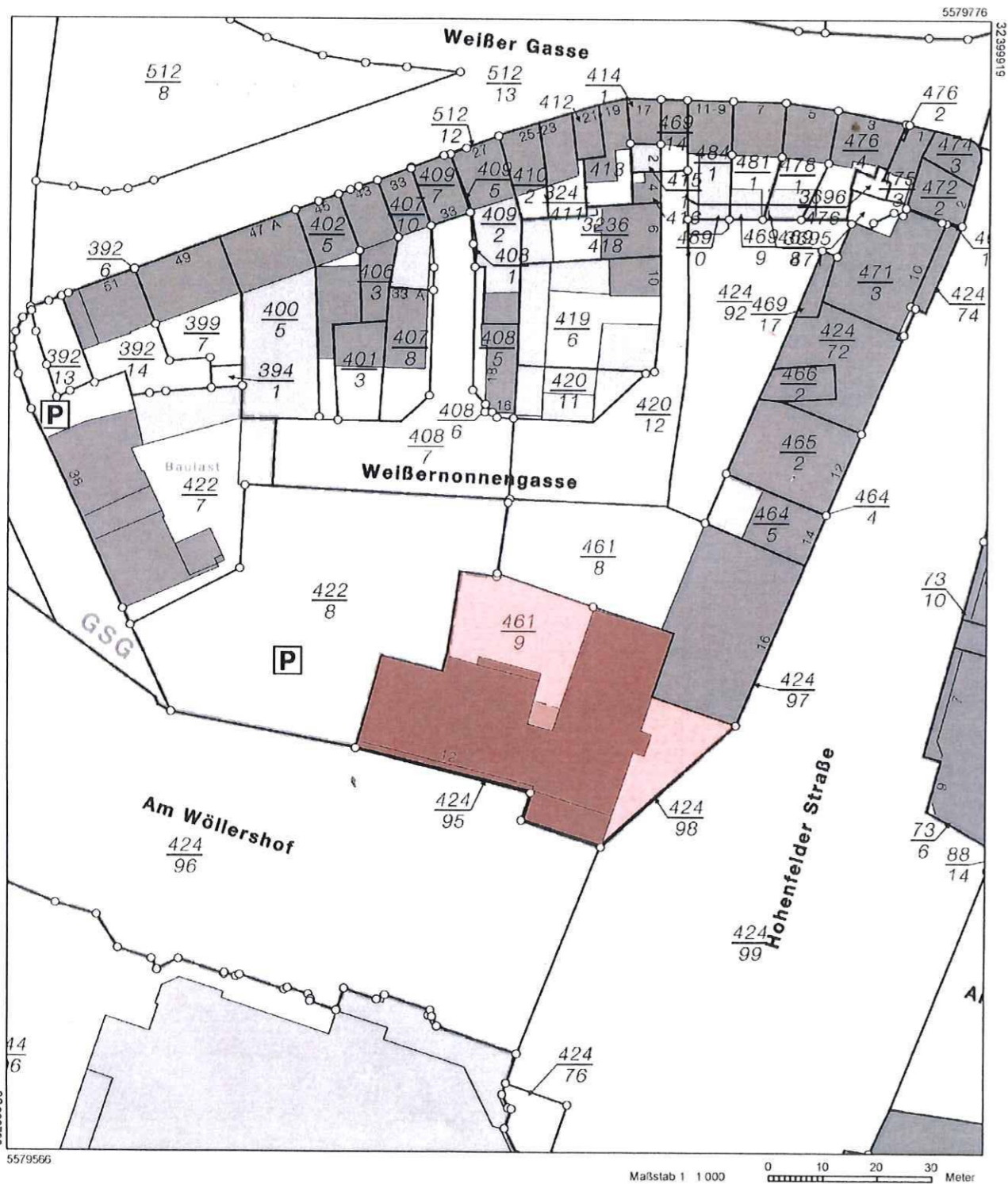

Vervielfältigungen für eigene Zwecke sind zugelassen. Eine unmittelbare oder mittelbare Vermarktung, Umwandlung oder Veröffentlichung der Geobasisinformationen bedarf der Zustimmung der zuständigen Vermessungs- und Katasterbehörde (§12 Landesgesetz über das amtliche Vermessungswesen)

Hergestellt durch Öffentlich best. Vermessungsingenieur Dipl.-Ing. Heinrich Grüne
Befugnis eingeraumt am 30.12.2006 durch Landesamt für Vermessung und Geobasisinformation Rheinland-Pfalz

Bebauungsplan-ausschnitt



Fischelstraße
424/37
424/39

IV
WD

2386/395
FD
II

GE
GRZ 0,8
GFZ 2,4

soq. "Westflügel"

6 statt 4 Vollgeschosse

Überschreitung Baugrenzen
Stadtsarchiv

Ein- und Ausfahrt

MK
GRZ 0,8
GFZ 4,0

XII
FD

Am Wollershof

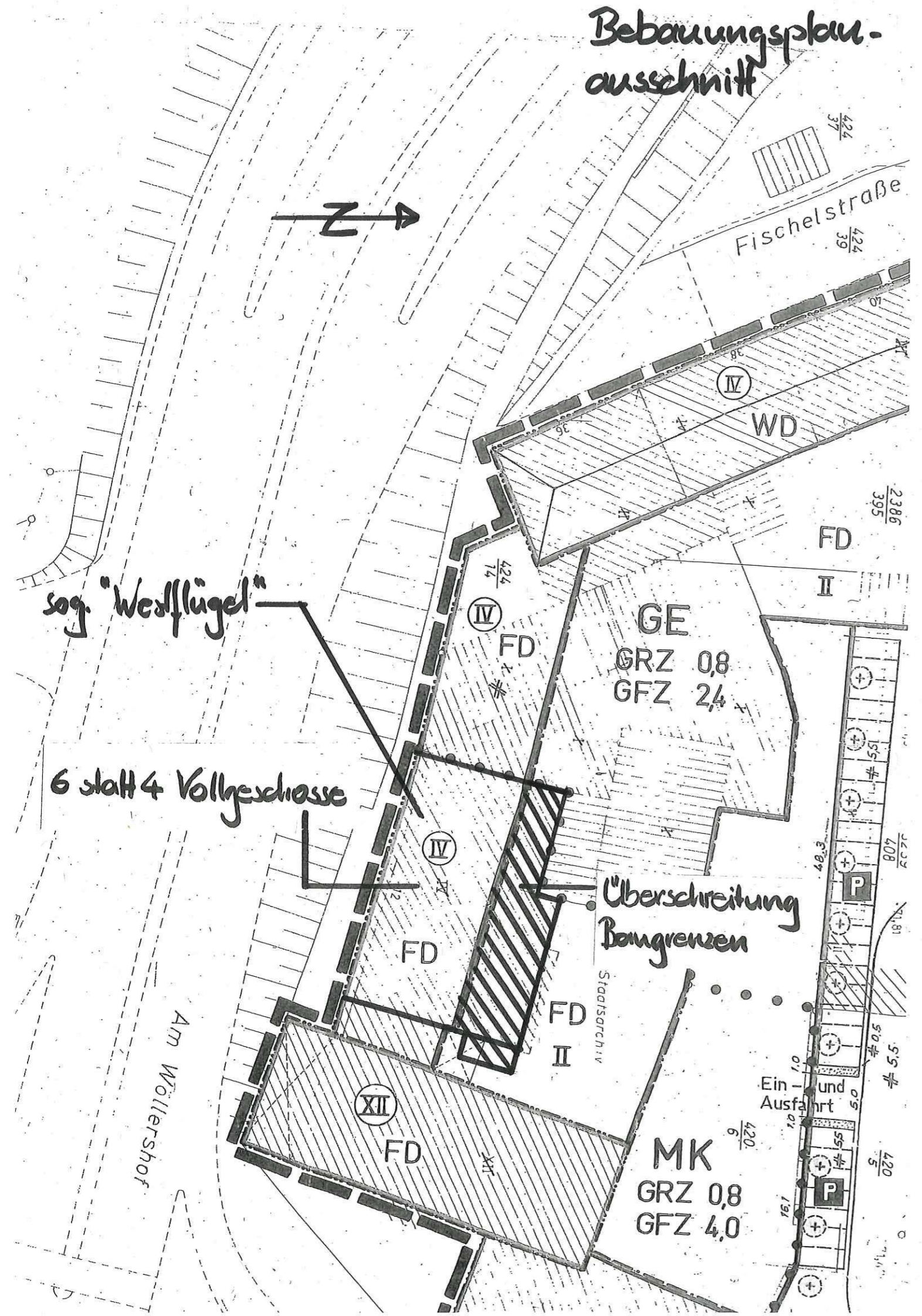

Südlansicht

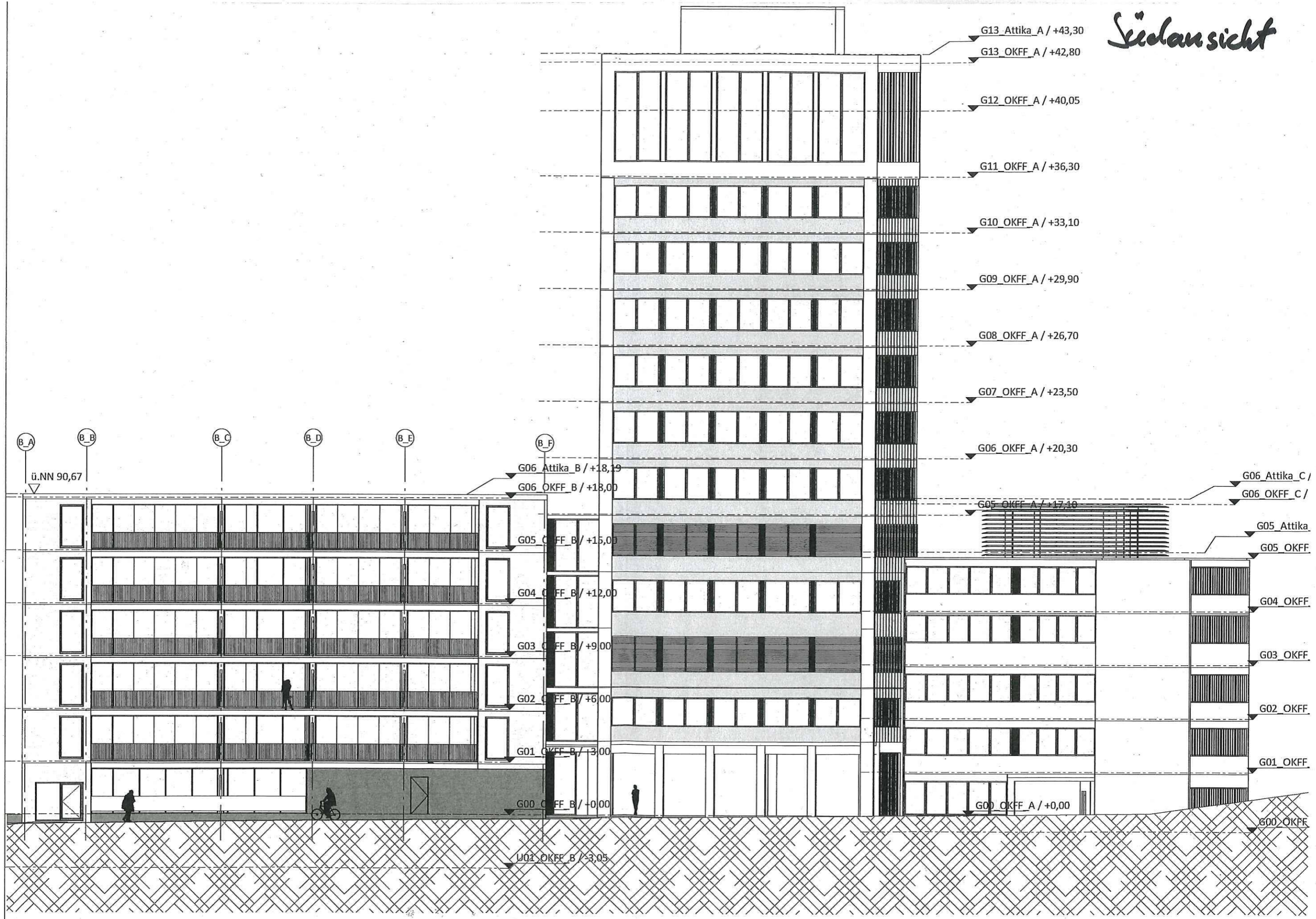

Baukörper von
Süden

