

# Auszug aus den Geobasisinformationen

Liegenschaftskarte



## Rheinland-Pfalz

VERMESSUNGS- UND  
KATASTERAMT  
OSTEIFEL-HUNSRÜCK

Hergestellt am 26.04.2021

Flurstück: 366/18  
Flur: 15  
Gemarkung: Pfaffendorf

Gemeinde: Koblenz  
Landkreis: Stadt Koblenz

Am Wasserturm 5a  
56727 Mayen

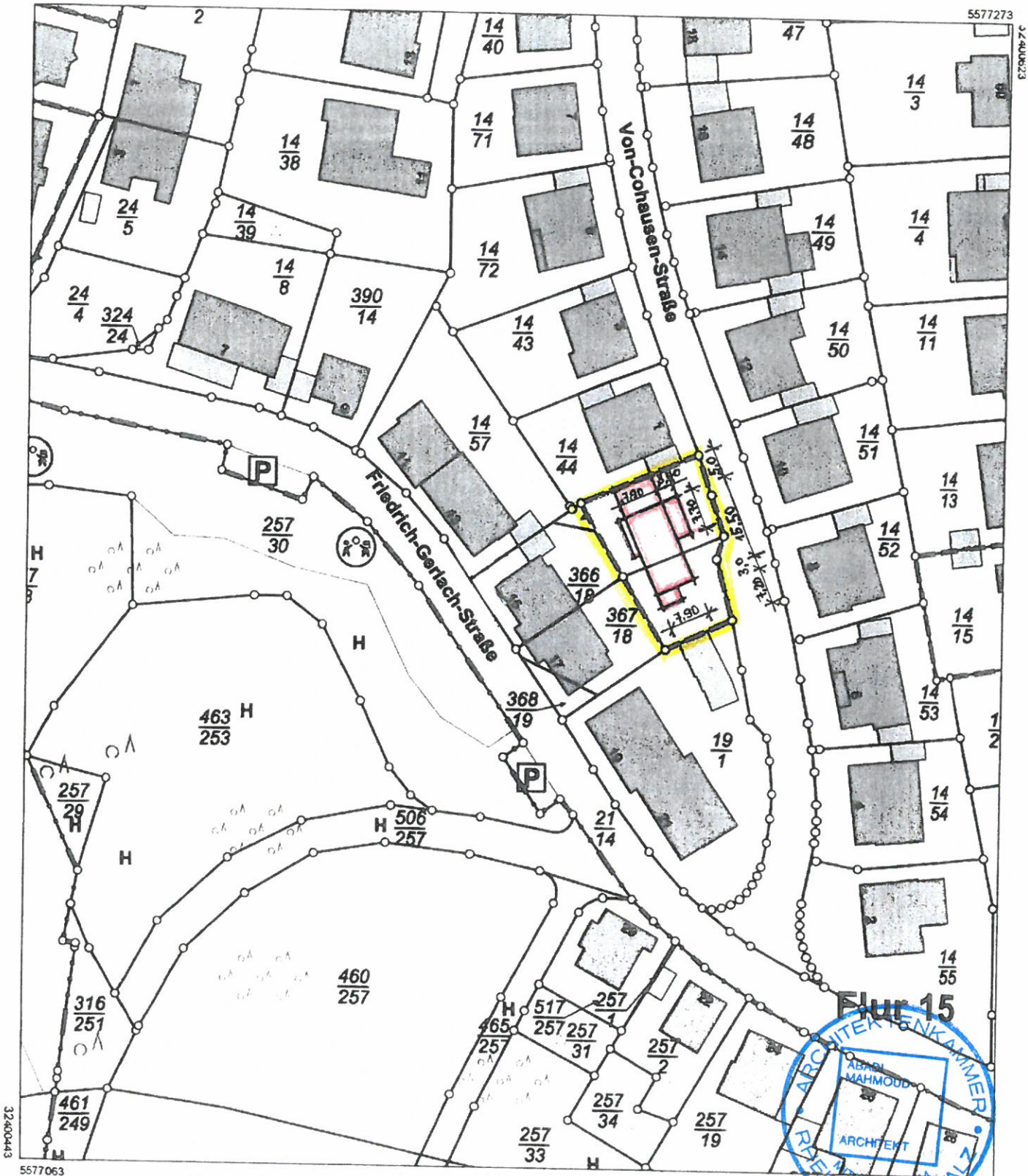

5577063

Maßstab 1 : 1 000 0 10 20 30 Meter

Vervielfältigungen für eigene Zwecke sind zugelassen. Eine unmittelbare oder mittelbare Vermarktung, Umwandlung oder Veröffentlichung der Geobasisinformationen bedarf der Zustimmung der zuständigen Vermessungs- und Katasterbehörde (§12 Landesgesetz über das amtliche Vermessungswesen).

Hergestellt durch Finance Capital GmbH  
NUR ZUR INTERNEN VERWENDUNG Vertrag mit der VermKV vom 07. März 2017



**Wichtige Hinweise:**

dieser Plan ist nur gültig mit den entsprechenden Schnitten, Ansichten, Grundrissen und Detailplänen des Architekturbüro Abadi, sowie unter Beachtung der nachstehenden Ausführungshinweisen.

Alle Maße sind vor Beginn der Arbeiten verantwortlich zu prüfen, soweit erforderlich örtlich zu messen. Differenzen sind vor der Ausführung mit der Bauleitung zu klären. Bedenken gegen die geplante Ausführung wie auch Unstimmigkeiten in den Plänen und sonstigen Ausführungsunterlagen sind mit der Bauleitung vor Beginn der Arbeiten zu klären.

**Objekt:** Von-Cohausen-Straße  
56076 Koblenz

**Bauvorhaben:**  
Einfamilienhaus mit ELW

**Ansicht Süden** M 1:100

**Bauherr:**

Dipl.-Ing. FH Architekt  
Mahmoud F. H. Abadi  
Kurfürsten Straße 39, 56068 Koblenz

**Architekturbüro ABADI**

Kurfürsten Straße 39, 56068 Koblenz  
Tel.: 0261 914 96 91

Architekt

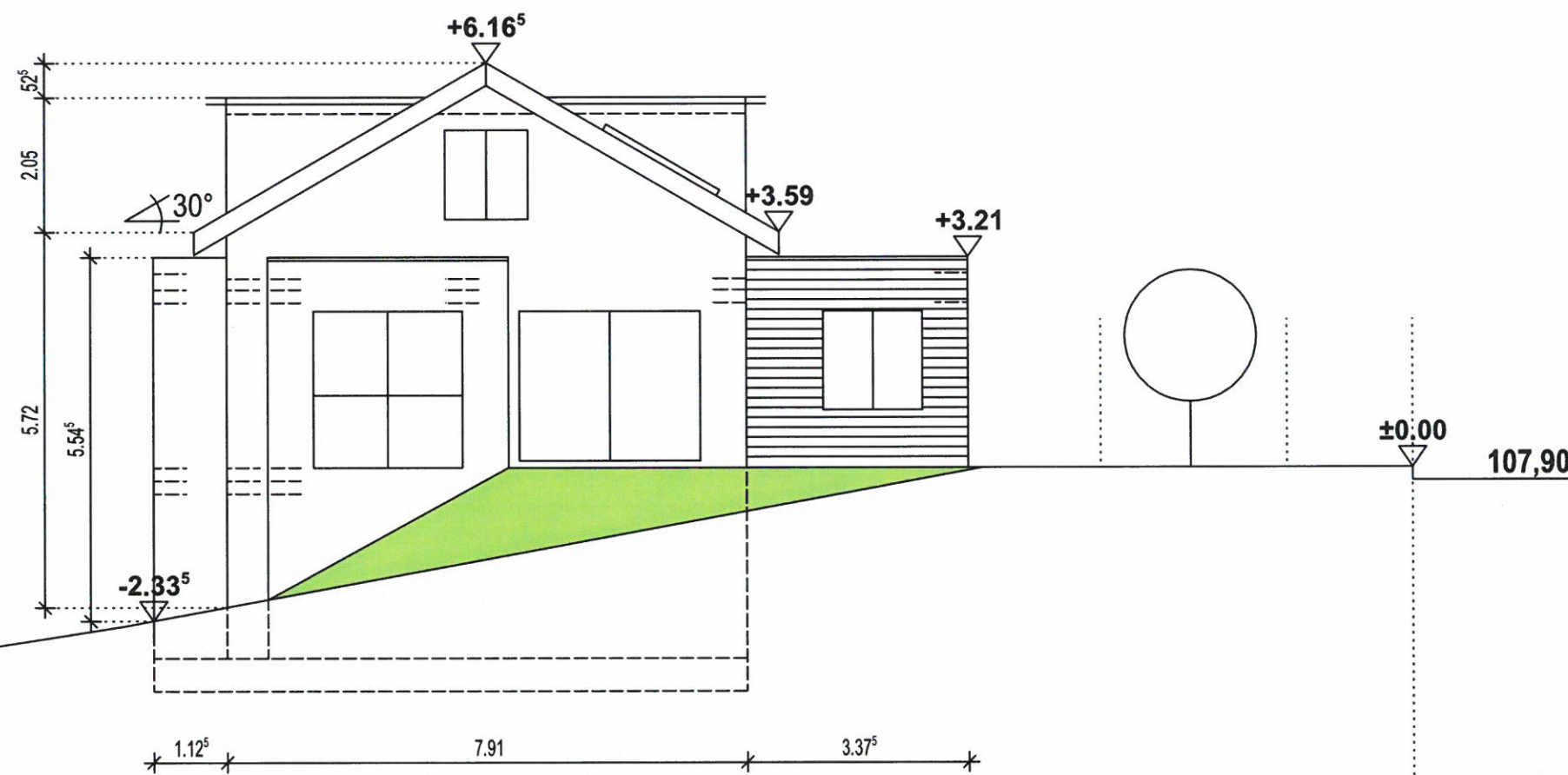
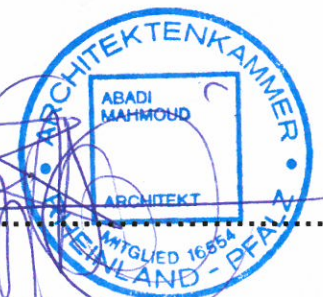

**Ansicht Süden**

Datum: 17.05.2021

Gez.: AB

Plan-Nr.: 01/01

**Wichtige Hinweise:**

dieser Plan ist nur gültig mit den entsprechenden Schnitten, Ansichten, Grundrissen und Detailplänen des Architekturbüro Abadi, sowie unter Beachtung der nachstehenden Ausführungshinweisen.

Alle Maße sind vor Beginn der Arbeiten verantwortlich zu prüfen, soweit erforderlich örtlich zu messen. Differenzen sind vor der Ausführung mit der Bauleitung zu klären. Bedenken gegen die geplante Ausführung wie auch Unstimmigkeiten in den Plänen und sonstigen Ausführungsunterlagen sind mit der Bauleitung vor Beginn der Arbeiten zu klären.

**Objekt:** Von-Cohausen-Straße  
56076 Koblenz

**Bauvorhaben:**  
Einfamilienhaus mit ELW

**Ansicht Süden** M 1:100

**Bauherr:**

Dipl.-Ing. FH Architekt  
Mahmoud F. H. Abadi  
Kurfürsten Straße 39, 56068 Koblenz

**Architekturbüro ABADI**

Kurfürsten Straße 39, 56068 Koblenz  
Tel.: 0261 914 96 91

Architekt

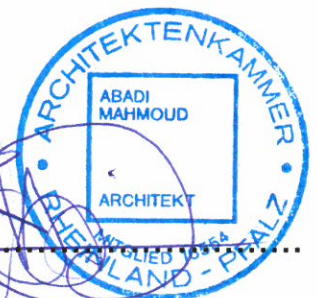

Datum: 17.05.2021

Gez.: AB

Plan-Nr.: 01/02

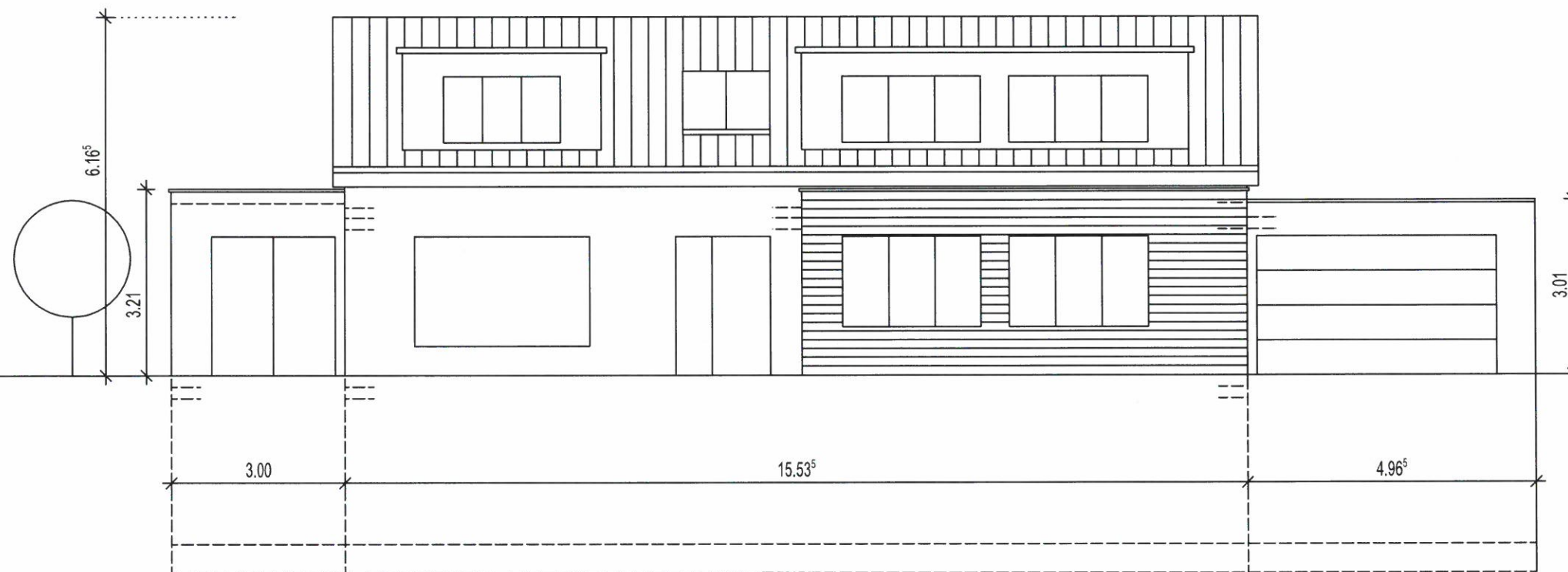

**Ansicht Osten**



**Wichtige Hinweise:**

dieser Plan ist nur gültig mit den entsprechenden Schnitten, Ansichten, Grundrissen und Detailplänen des Architekturbüro Abadi, sowie unter Beachtung der nachstehenden Ausführungshinweisen.

Alle Maße sind vor Beginn der Arbeiten verantwortlich zu prüfen, soweit erforderlich örtlich zu messen. Differenzen sind vor der Ausführung mit der Bauleitung zu klären. Bedenken gegen die geplante Ausführung wie auch Unstimmigkeiten in den Plänen und sonstigen Ausführungsunterlagen sind mit der Bauleitung vor Beginn der Arbeiten zu klären.

**Objekt:** Von-Cohausen-Straße  
56076 Koblenz

**Bauvorhaben:**  
Einfamilienhaus mit ELW

**Ansicht Süden** M 1:100

**Bauherr:**

Dipl.-Ing. FH Architekt  
Mahmoud F. H. Abadi  
Kurfürsten Straße 39, 56068 Koblenz

**Architekturbüro ABADI**

Kurfürsten Straße 39, 56068 Koblenz  
Tel.: 0261 914 96 91

Architekt

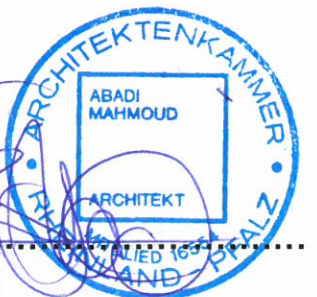

Datum: 17.05.2021

Gez.: AB

Plan-Nr.: 01/03

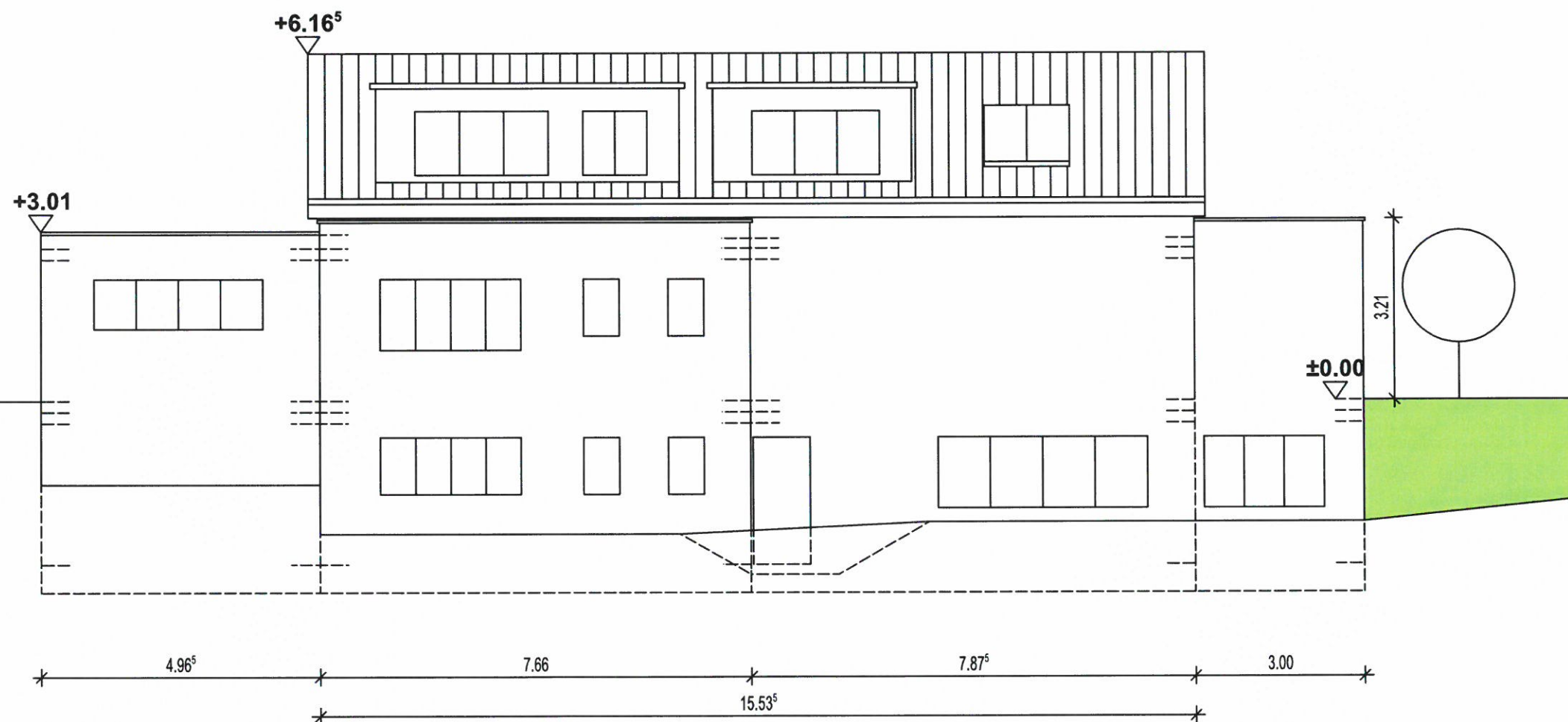

**Ansicht Westen**