

Auszug aus den Geobasisinformationen

Liegenschaftskarte



Rheinland-Pfalz

VERMESSUNGS- UND
KATASTERAMT
STEIFEL-HUNSRÜCK

Hergestellt am 19.05.2021

Flurstück: 763/2
Flur: 3
Gemarkung: Güls

Gemeinde: Koblenz
Landkreis: Stadt Koblenz

am Wasserturm 5a
56727 Mayen

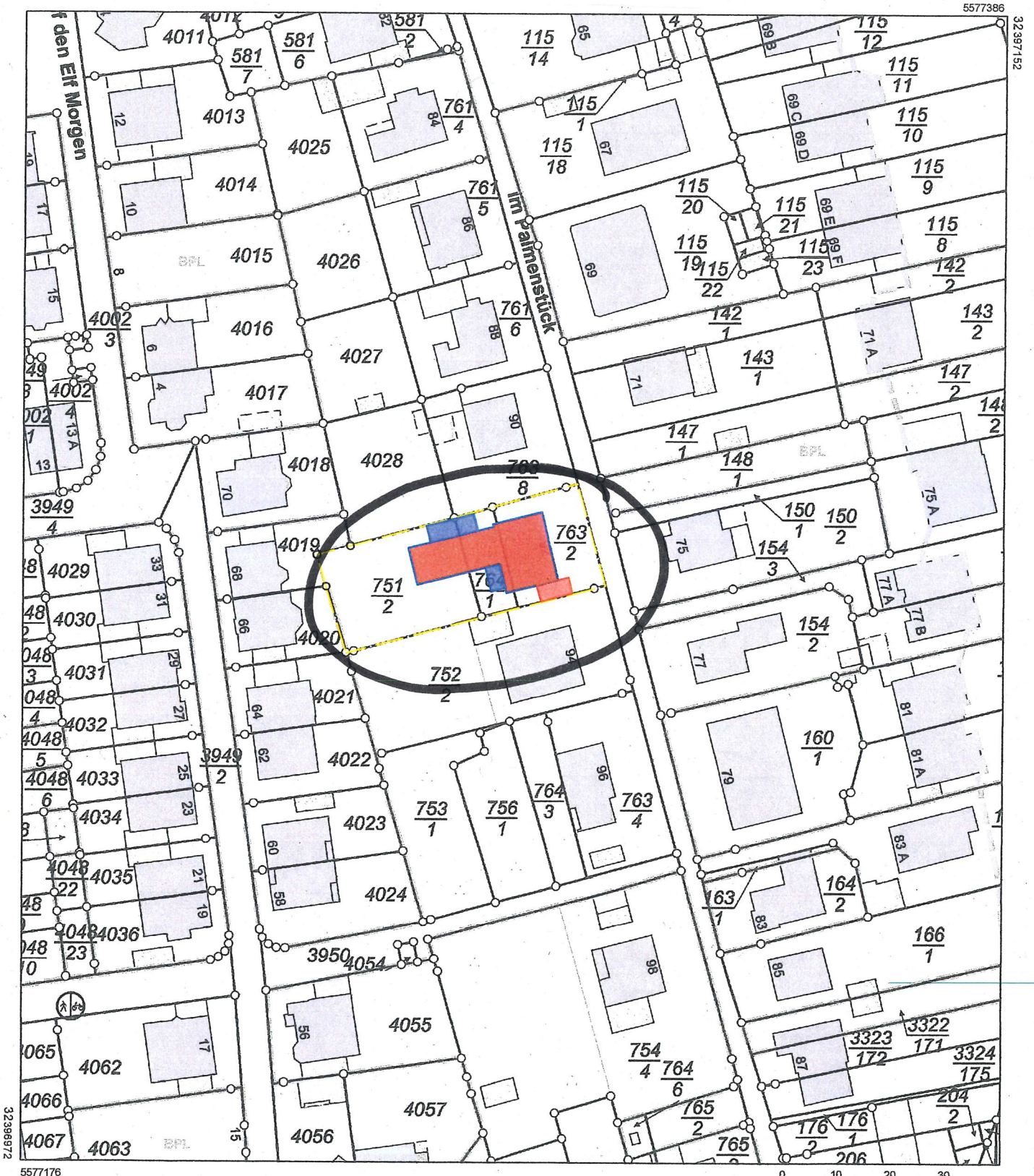

5577176

Maßstab 1 : 1 000

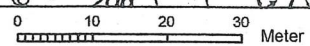

Vervielfältigungen für eigene Zwecke sind zugelassen. Eine unmittelbare oder mittelbare Vermarktung, Umwandlung oder Veröffentlichung der Geobasisinformationen bedarf der Zustimmung der zuständigen Vermessungs- und Katasterbehörde (§12 Landesgesetz über das amtliche Vermessungswesen).
Hergestellt durch Öffentlich best. Vermessungsingenieur Dipl.-Ing. (FH) Stephan Schopp.
Befugnis eingeräumt am 16. Februar 2012 durch Landesamt für Vermessung und Geobasisinformation Rheinland-Pfalz.



Basiskarte: Liegenschaftskarte der Vermessungs- und Katasterverwaltung. Die Geschossangaben entsprechen nicht der Definition Vollgeschoss nach Landesbauordnung. Vervielfältigungen für eigene, nicht gewerbliche Zwecke zugelassen. Vervielfältigungen für andere Zwecke, Veröffentlichungen oder deren Weitergabe an Dritte nur mit Genehmigung.

GRUNDSTÜCKSGRENZE

GRUNDSTÜCKSGRENZE

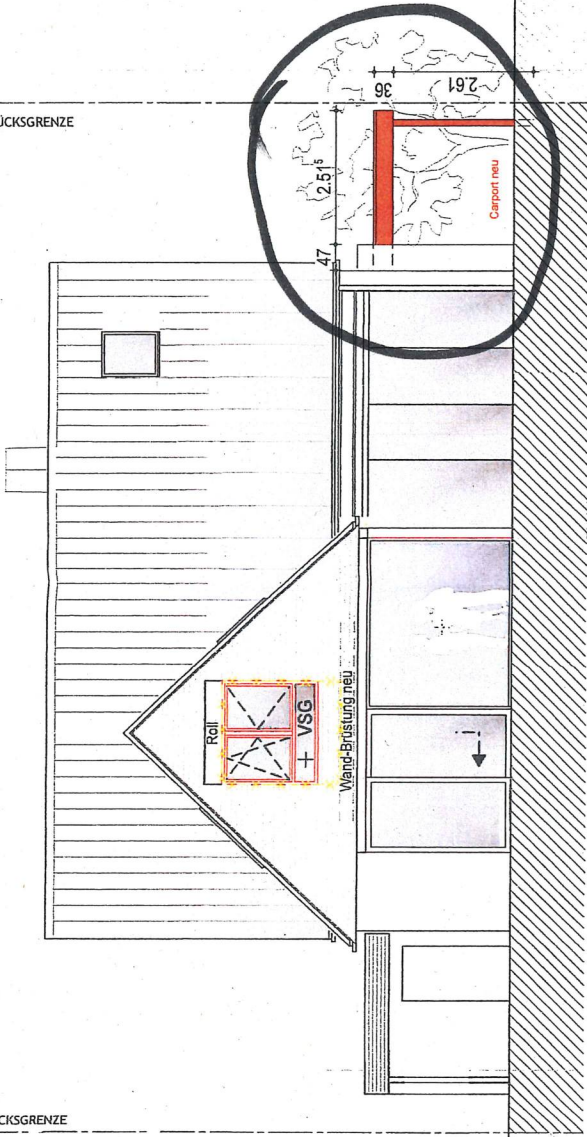

GRUNDSTÜCKSG

ANSICHT Süd

Im Palmenstück

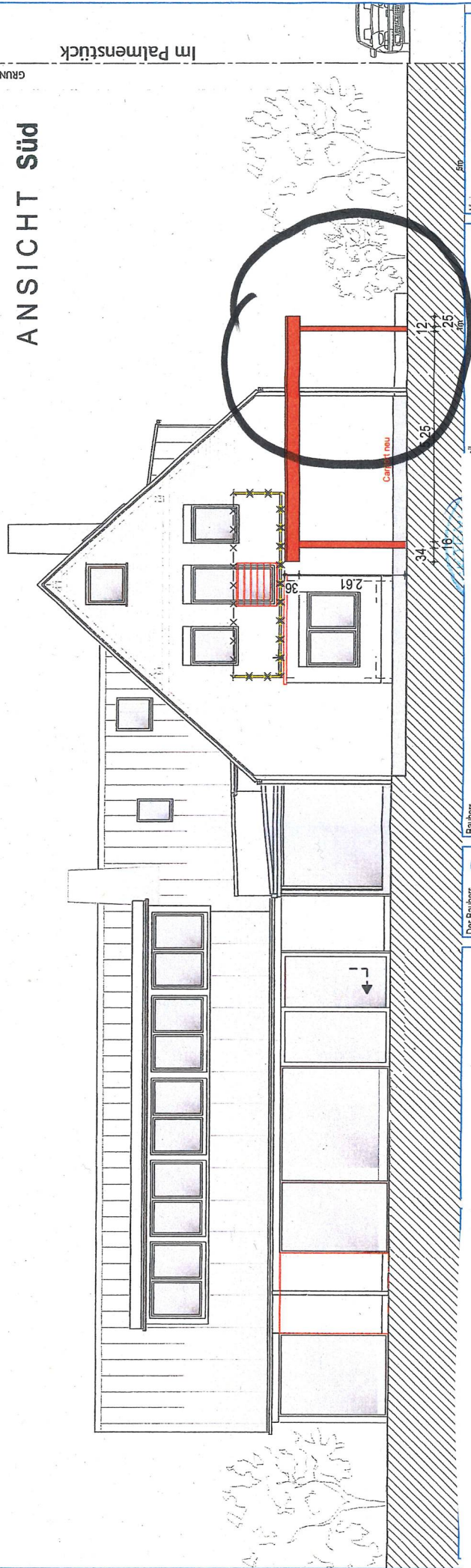

Ansichten Süd & West

Plan-Nr. 04
Erbauungsplanung

Mit 0 TH

1:11/04/1/04/4

Der Bauherr Rai neu