

Auszug aus den Geobasisinformationen

Liegenschaftskarte



Rheinland-Pfalz

VERMESSUNGS- UND
KATASTERAMT
OSTEIFEL-HUNSRÜCK

Hergestellt am 11.02.2021

Am Wasserturm 5a
56727 Mayen

Flurstück: 17/12
Flur: 15
Gemarkung: Moselweiß (1402)

Gemeinde: Koblenz
Landkreis: Stadt Koblenz

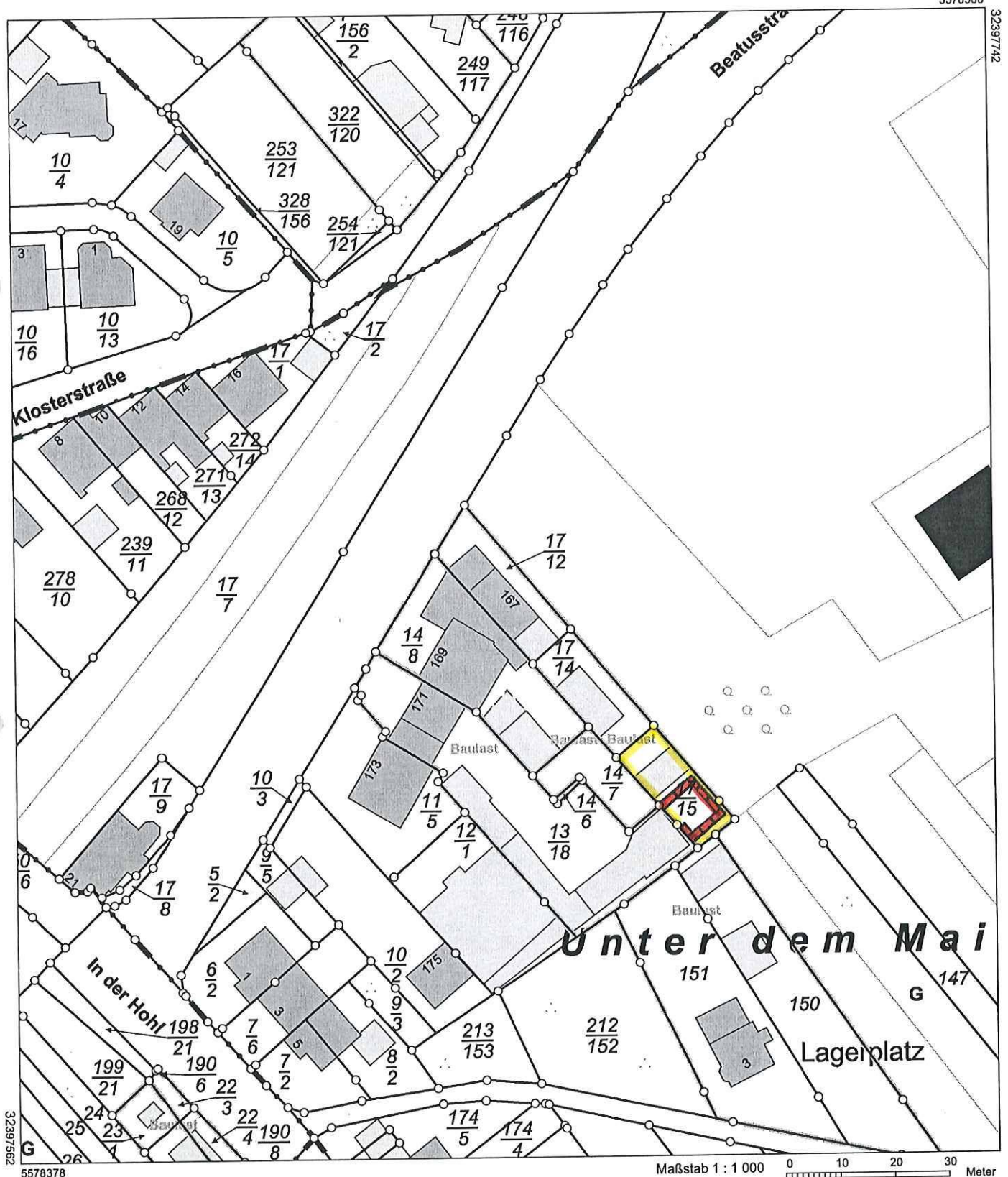

5578378

Maßstab 1 : 1 000 0 10 20 30 Meter

Viervielfältigungen für eigene Zwecke sind zugelassen. Eine unmittelbare oder mittelbare Vermarktung, Umwandlung oder Veröffentlichung der Geobasisinformationen bedarf der Zustimmung der zuständigen Vermessungs- und Katasterbehörde (§ 12 Landesgesetz über das amtliche Vermessungswesen)
Hergestellt durch das Landesamt für Vermessung und Geobasisinformation Rheinland-Pfalz.

Errichtung ein
G

$\frac{17}{14}$

$\frac{17}{15}$

$\frac{14}{7}$

Garagen

Zugang

privater
Lagerplatz

Freigelände Schule

ebäude
orn GmbH

A

A

150

GANNAISS EG

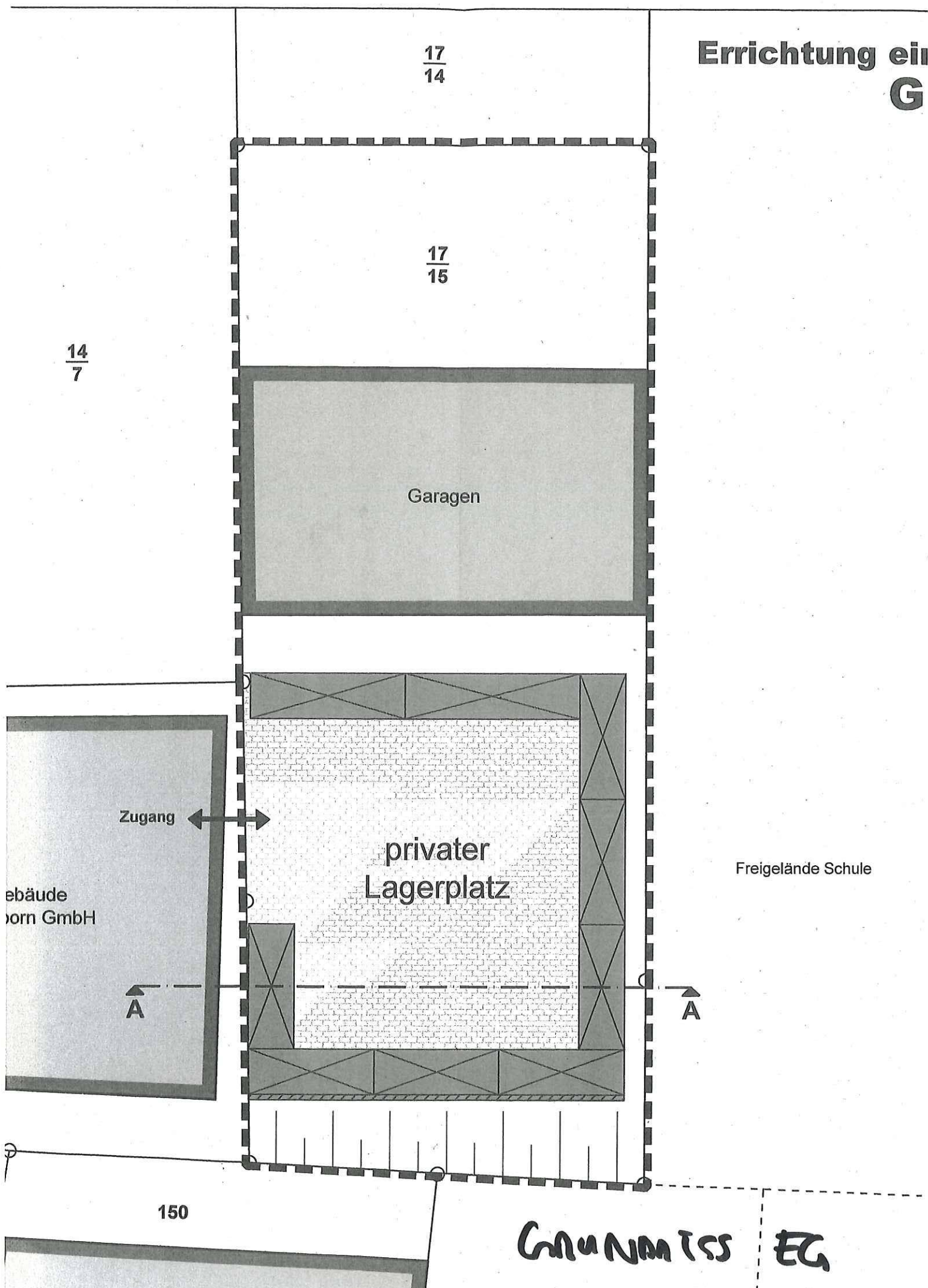

Errichtung ein

privater Lagerplatz

Freigelände Schule

Flurstück Nr. 17/15

Flurstück Nr. 13/18

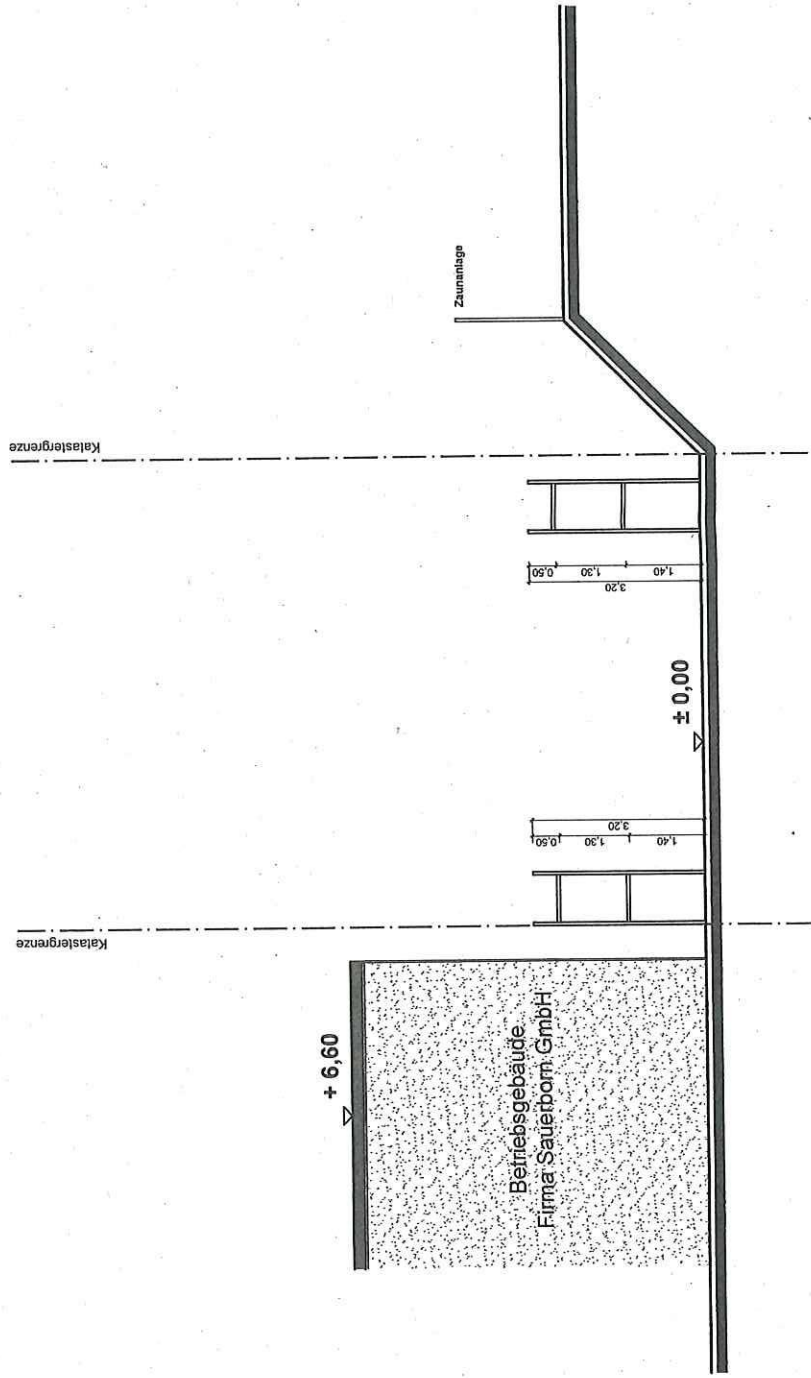

SCHNITT

Errichtung ein

Ansicht Nordwest

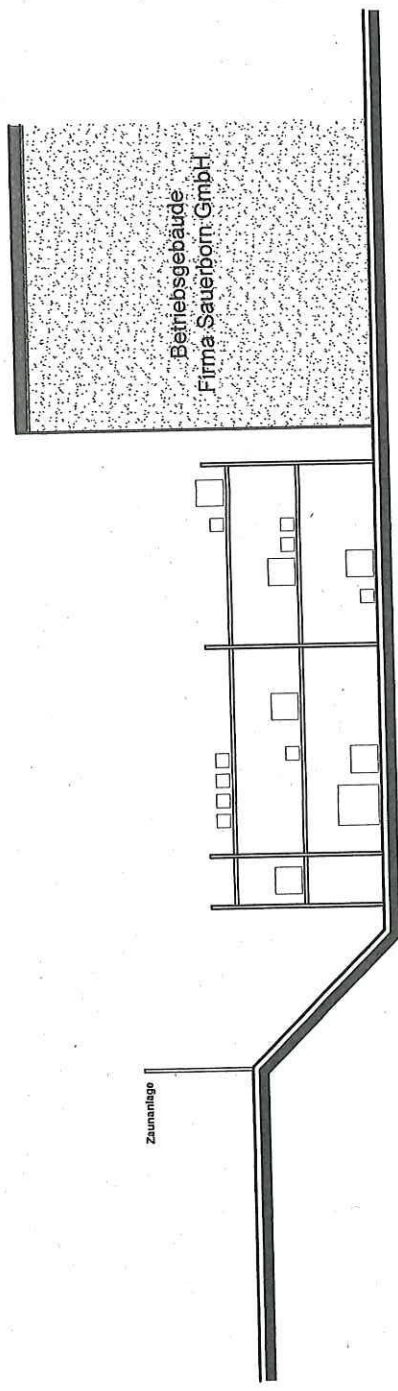

Ansicht Nordost

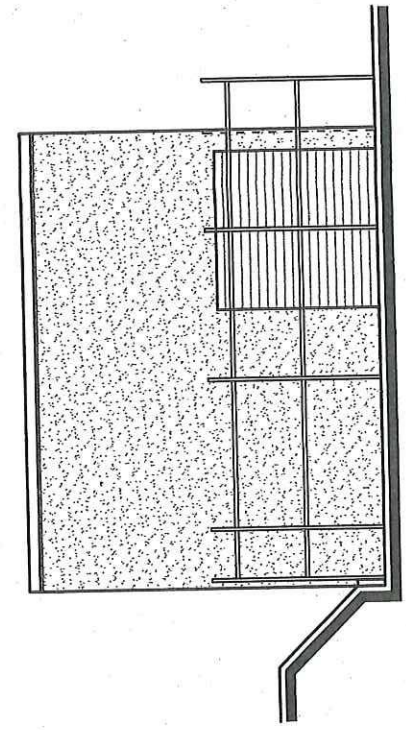

Ansichten

Errichtung ein

Ansicht Südost

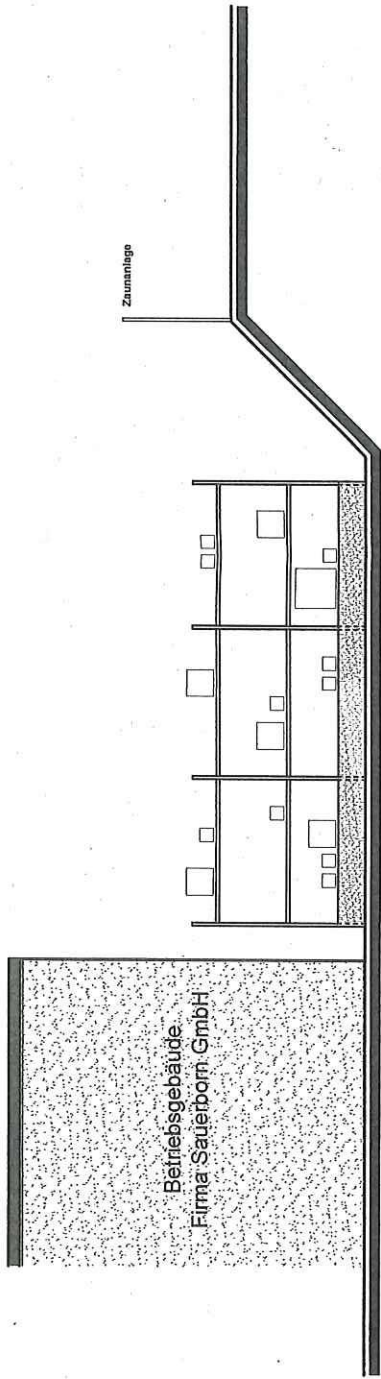

Ansicht Südwest

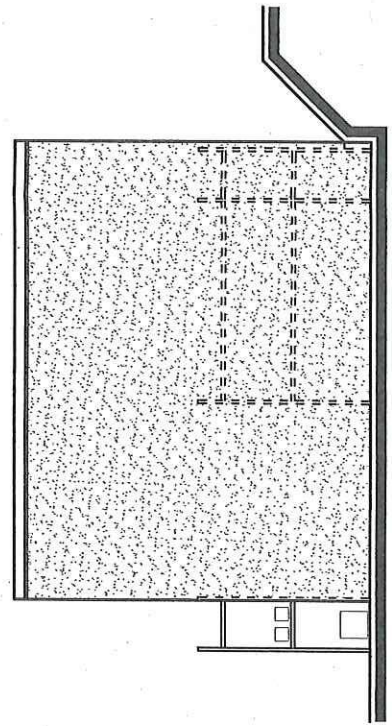

ANSICHTEN